IHRE UNABHÄNGIGE ORTSZEITUNG MIT TRADITION

DER HALLBERGER

VERLÄSSLICH • HEIMATVERBUNDEN • KOMPETENT

MIT AMTLICHEN MITTEILUNGEN DER GEMEINDE HALLBERGMOOS

14-TÄGL. KOSTENLOS AN HAUSHALTE UND BETRIEBE | 30. JAHRG. | AUSGABE 7 – 7. APRIL 2021

Interview mit Bürgermeisterkandidat Sepp Niedermair

Kostenlose Corona-Schnelltests am Rathausplatz

Bayern-Star Thomas Müller zu Gast beim VfB

Redaktion: Schlehenweg 6 | 85399 Hallbergmoos | Telefon 0811-99 89 042 | E-Mail: info@hallberger.de

VERANSTALTUNGS-TIPPS

11	12	13	14	15	16	17
	Sanftes Yoga (vhs) Online-Kurs 20:00 – 21:30 Uhr	Gemeinderatssitzung Gemeindesaal 18:30 Uhr				
18	19	20	21	22	23	24
		Bau- u. Planungsausschuss Gemeindesaal 18.30 Uhr				
25	26	27	28	29	30	1

K&F GmbH

DIE GETRÄNKE KÖNNER

01.-15.04.2021

SO LÄUFT DER HASE...

Staatl. Fachingen – Das Wasser. Seit 1742. Still, Medium 12 x 0,75 Liter zzgl. 3,30 Pfand (1 Liter = 0,89) 7.99

Hacker Pschorr – Münchner Hell, Alkoholfrei 20 x 0,5 Liter zzgl. 4,50 Pfand (1 Liter = 1,50) 14.99

Volvic – Naturelle, Leichtperlig 6 x 1,5 Liter PET zzgl. 3,00 Pfand (1 Liter = 0,55) 4.99

Löwenbräu – Original, Alkoholfrei 20 x 0,5 Liter zzgl. 3,10 Pfand (1 Liter = 1,40) 13.99

Coca-Cola – versch. Sorten 12 x 1,0 Liter PET zzgl. 3,30 Pfand (1 Liter = 0,92) 10.99

Erdinger – Weißbier versch. Sorten 20 x 0,5 Liter zzgl. 3,10 Pfand (1 Liter = 1,60) 15.99

Becks – versch. Sorten 20 x 0,5 Liter / 24 x 0,33 Liter zzgl. 3,10 / 3,42 Pfand (1 Liter = 1,45 / 1,83) 14.49

Jever – versch. Sorten 20 x 0,5 Liter / 24 x 0,33 Liter zzgl. 3,10 / 3,42 Pfand (1 Liter = 1,35 / 1,70) 13.49

Adelholzener – Mineralwasser versch. Sorten 12 x 0,75 Liter zzgl. 3,30 Pfand (1 Liter = 0,64) 5.79

Wolfra – Orange, Milde Orange 6 x 1,0 Liter zzgl. 2,40 Pfand (1 Liter = 1,83) 10.99

K&F GmbH
Ludwigstraße 11
85399 Hallbergmoos
Tel: (0811) 94 640
Öffnungszeiten:
Mo - Fr: 8.00 - 18.30 Uhr
Sa: 8.00 - 12.00 Uhr

K&F GmbH
Freisinger Straße 30a
85399 Goldach
Tel: (0811) 94 355
Öffnungszeiten:
Mo - Fr: 8.00 - 18.30 Uhr
Sa: 8.00 - 20.00 Uhr

Wir freuen uns auf Ihren Besuch!

Für die Umwelt MEHRWEG

Ein Partner der GETRAENKE SERVICE GRUPPE

30

JOSEF NIEDERMAIR

IHR BÜRGERMEISTER FÜR ALLE

MIT ERFAHRUNG & KOMPETENZ

FRAKTIONSÜBERGREIFEND FÜR ALLE BÜRGERINNEN & BÜRGER!

Für das Amt als Ihr Bürgermeister bringe ich die Erfahrung aus 36 Jahren als Kommunal- und Kreispolitiker mit.

Mein ehrenamtliches Engagement als Stiftungsrat „Hallbergmoos Hilft" und Abteilungsleiter Kegeln.

Als Hallbergmooser, Vater, Großvater, Sportler, Teamplayer und Politiker stelle ich immer die Sache und nie das Parteibuch in den Mittelpunkt.

Meine Schwerpunkte mit Weitsicht für zukünftige Generationen:

- Ortsentwicklung & Wohnqualität
- Schule & Kinderbetreuung
- Vereine & Ehrenamt

NUTZEN SIE BITTE DIE BRIEFWAHL!

BÜRGERMEISTERWAHL

18. April 2021

JOSEF NIEDERMAIR

AUS DEM RATHAUS

Gemeinderatssitzung vom 23. März 2021

BEKANNTGABEN

Gemeindesaal für Vereine

Vereine dürfen – um ihre Jahreshauptversammlungen abzuhalten – weiterhin den Gemeindesaal weiterhin kostenlos nutzen. Dieses Angebot gilt befristet bis 31.12.2021.

Kita-Anmeldungen

Das Ergebnis der Kita-Anmeldungen steht fest: 138 Mädchen und Buben wurden in Kindergärten angemeldet. Alle Kinder mit Rechtsanspruch erhalten einen Platz. 18 Plätze sind noch frei. Bei den Krippen konnten alle angemeldeten Kinder berücksichtigt werden. Eine zweite Vergaberunde wird ab 20. April durchgeführt.

BESCHLÜSSE

Predazzoallee: Kommunaler Wohnungsbau „beerdigt“

9,3 Millionen Euro Fördermittel hat die Kommune vom Freistaat für den kommunalen Wohnungsbau in der Predazzoallee bereits zugesagt bekommen. Die Entwürfe liegen auf dem Tisch. Nun hat sich der Gemeinderat völlig überraschend von dem Projekt verabschiedet. Es wird also auf absehbare Zeit nichts mit preisgünstigen Mietwohnungen aus kommunaler Hand.

Um den überhitzten Wohnungsmarkt zu entlasten und Menschen mit niedrigerem Einkommen Wohnraum anbieten zu können, hatte die Kommune das Wohnbauprojekt 2016 angestoßen. Die Planungen für das Gebäude mit 21 Mietwohnungen waren schon sehr weit gediehen, der für Mitte 2020 anvisierte Startschuss hatte sich auch wegen Corona verzögert.

Die anfänglich auf 7,9 Millionen Euro geschätzten Kosten sind mittlerweile auf 9,4 Millionen Euro gestiegen – für 9,3 Millionen Euro hat der Freistaat eine Förderzusage erteilt: Über einen Zuschuss (3,5 Mio. Euro) und ein Null-Zins-Darlehen von 5,7 Mio. Euro ist die Investition abgedeckt.

Teure Tiefgarage

Wie sich „überschüssigen“ 100.000 Euro einsparen ließen, hatten Bauamt und Kämmerei nun in der Beschlussvorlage aufgezeigt: Man könnte die teure Tiefgarage (33 Stellplätze), wo der Baugrubenverbau wegen des hohen Grundwassers alleine 890.000 Euro kostet, verkleinern oder ganz weglassen. Sonst ließe sich die angepeilte Miete von 9,00 Euro pro m² nicht machen. Zur Refinanzierung der Baukosten müsste man mindestens 9,50 Euro und mittelfristig bis zu 12,80 Euro verlangen.

Ein reduzierter Stellplatzschlüssel, wie er beim geförderten Wohnungsbau möglich ist und beispielsweise in Freising und Neufahrn praktiziert wird, brächte laut Verwaltung „enormes Einsparpotential“. Von einer Änderung des Baukörpers oder Reduzierung der Wohneinheiten wurde abgeraten, weil dann zusätzliche Planungskosten entstünden.

„Armutszeugnis“ – SPD und Grüne kämpfen vergeblich

„Ich kämpfe für dieses Projekt. Wir dürfen den sozialen Wohnungsbau nicht beerdigen“, erinnerte Sabina Brosch (Grüne) an die erklärte Zielsetzung aller Fraktionen und des verstor-

Raumausstattung Rampf GmbH

Wenn schon Urlaub, dann richtig. Und wenn zuhause, dann super gemütlich, mit etwas Anspruch. Für Sie und Ihre Lieben.

- neue Teppiche oder Vorleger
- attraktive Farben für neues Wohn- und Lebensgefühl
- kuschelige Accessoires

Wir beraten Sie gerne und stehen Ihnen auch in diesen herausfordernden Zeiten zuverlässig mit Rat und Tat zur Seite.

Urlaub zuhause – jetzt erst recht!

Ihr Partner
für ein gemütliches
Zuhause

Theresienstraße 37
85399 Hallbergmoos
08 11 / 36 56 · www.mjz.de

Nie war es so **wertvoll** wie heute – unser **Zuhause**

benen Bürgermeisters Reents. „Seit vielen Jahren ist nichts geschehen. Es ist ein Armutszeugnis für sozial Schwächere nichts zu tun“, mahnte auch Christiane Oldenburg-Balden (SPD) ihre Ratskollegen.

Im Rat diskutierte man indes über einen Baukostenpreis von 6000 Euro pro m², den Kämmerer Thomas Grüning – unter Einrechnung der Zuwendungen – allerdings auf 3.800 Euro korrigierte. Damit läge man im mittleren Durchschnitt.

Brosch hatte sich im Vorfeld bei anderen Kommunen erkundigt. Dort, so sagte sie, sei es gelungen über Stellplatzreduzierungen und Tiefgaragen-Streichung bei 1400 bis 1500 Euro herauszukommen. Sie bat eindringlich darum, sich Informationen einzuholen und bei der Regierung um eine Verlängerung der Fördermittel zu bitten. Bauamtsleiter Frank Zimmermann hält dies für möglich, wollte aber keine definitive Prognose abgeben.

„Wir müssen keinen Euro in die Hand nehmen“

Stefan Kronner (SPD) betonte: „Wir müssen für das Projekt keinen einzigen eigenen Euro in die Hand nehmen.“ Diese Aussage stützte auch der Kämmerer: Die Kommune muss keinen Eigenanteil einbringen, es wird komplett über Darlehen und Zuschuss finanziert“. Kronner weiter: „Wir machen uns doch lächerlich. Wir sind eine der reichsten Kommunen im Landkreis. Es gibt Gemeinden, die einen Bruchteil unserer Einnahmen haben und es durchziehen“.

Keine Pflichtaufgabe

„Das Projekt rechnet sich nicht und ist keine Pflichtaufgabe“, hielt Thomas Henning (FW) dem entgegen. Er tendiert eher zu genossenschaftlichen Wohnungsbau. Robert Wäger (Grüne) widersprach in beiden Punkten: Sozialer Wohnungsbau, den auch der Landkreis gerade ankurbelt, muss sich nicht rechnen: „Wir bauen das nicht, um Geld damit zu verdienen“. Und Genossenschaftsbau, so Wäger weiter, sei ein völlig anderes Modell, wo Eigenkapital eingebracht werden muss, das Menschen mit niedrigerem Einkommen ja gerade nicht haben.

Finanzieller Blindflug

Vor einem finanziellen „Blindflug“ warnte indes Christian Krätschmer (CSU). „Zehn Runden“ habe man schon gedreht, eine weitere lehnte er ab. Auch Wolfgang Reiland und Hermann Hartshauser (beide Einigkeit) sahen zu viele „Unwägbarkeiten“ (Wolfgang Reiland, Einigkeit). Helmut Ecker (2. Bürgermeister) schätzt, dass das Projekt am Ende etwa 12 Mio. Euro kostet. Er will in der Frühjahrsklausur nach Alternativen zu suchen: „Vielleicht findet sich ein Platz, wo’s leichter geht.“

„Ins Wasser“ zu bauen, zöge schon bald hohe Sanierungs- und Personalkosten nach sich, prognostizierte Marcus Mey (CSU). Ein solches Projekt, so seine Meinung, führe nur zu verstärktem Zuzug: „Also beerdigen wir es.“ Das tat der Gemeinderat – gegen die Stimmen von Grünen und SPD.

Kita-Gebühren eingefroren

Eltern müssen heuer nicht tiefer in die Tasche greifen: Die Kommune verzichtet Corona-bedingt auf die eigentlich fällige, 2-prozentige Gebührenhebung in Krippen, Kindergärten und Horten. Die Steigerung war schon zuvor – bis Ende August 2021 – ausgesetzt worden. Ab dem 1. September 2022 soll die dynamische Anpassung laut Beschluss wieder einsetzen.

Vhs: Geschäftsordnung genehmigt

Die Geschäftsordnung der Volkshochschule Neufahrn-Hallbergmoos hat der Rat gebilligt. Sie regelt Organisati-

on, Honorare und Gebühren und die Aufgaben der beiden Geschäftsstellen. Bedenken bestanden, ob die eingeplanten Personalstunden in der Geschäftsstelle Hallbergmoos für die Aufgabenbewältigung reichen. Denn Corona-bedingt hat man nach dem Ausscheiden der Hallbergmooser Leiterin noch nicht im „Normalbetrieb" gearbeitet. Durch die Einarbeitung neuer Kräfte und die vielen Rückbuchungen seien bereits etliche Überstunden angefallen. Letzteren Punkt sollte man, so Sabina Brosch (Grüne), im Auge behalten. Andrea Holzmann (CSU) machte darauf aufmerksam, dass so manches durch das bereits beantrage „Corona-Budget" abgefedert würde. Man könnte auch Aufgaben nach Neufahrn abgegeben Außerdem bestünde oder die notwendigen Stunden im Stellenplan der Gemeinde Hallbergmoos aufnehmen.

Neue Satzung für Mittagsbetreuung

Die Kommune unterhält seit 2008 eine Mittagsbetreuung für Schulkinder. Nun wurden die Nutzungsrichtlinien den aktuellen Vorgaben angepasst und eine neue Satzung verabschiedet.

„Die Mittagsbetreuung hat sich sehr verändert. Sie bietet sehr viel und ist eine beliebte, qualitativ hochwertige Einrichtung", unterstrich Sigrid Schwirtz (stellvertretende Sachgebietsleiterin). „Sie hat sich wirklich gemausert", meinte Schulreferentin Silvia Edfelder (CSU).

Die neue Satzung enthält u.a. angepasste Regelungen zu den Aufnahmekriterien, Gebühren, Dringlichkeit, Benutzungs-, Buchungs- und Abholzeiten. Ferner wurde festgelegt, dass die Ferienbetreuung nicht „Mittagsbetreuung" sondern eine freiwillige Leistung der Kommune ist.

13.05 bis 14 Uhr – ja oder nein?

An zwei Punkten hakte es aber noch: Die Schulreferentin hatte auf Bitten der Leiterin der Mittagsbetreuung, Sonja Hermann, den Rat um eine Entscheidung gebeten, ob man eine Buchungszeit von 13.05 Uhr bis 14 Uhr weiterhin anbieten soll – oder nicht. Um 13.05 Uhr haben überwiegend die Dritt- und Viertklässler Schulschluss. Wenn sie um 14 Uhr die Mittagsbetreuung schon wieder verlassen, bleibt wenig Zeit – meistens gerade mal 20 Minuten fürs Mittagessen: „Da muss man die Kinder drängen, schnell fertig zu werden", berichtete Hermann.

Damian Edfelder (CSU) plädiert dafür, diese Buchungszeit dennoch beizubehalten: „Wenn wir's streichen, heißt das in der Praxis, dass die Kinder ohne Essen und Betreuung dastehen". Sind beide Eltern berufstätig, ein echtes Problem. „Das entspricht nicht meinem Verständnis von Vereinbarkeit von Familie und Beruf." Auch Andrea Holzmann (CSU) sprach sie für „größtmögliche Flexibilität" aus. Das sei in der aktuellen Situation einfach nötig. Der Rat schloss sich dieser Haltung an.

Zwei Tage mindestens?

Im Raum stand zudem die Option, ob Eltern ihre Kinder mindestens zwei Tage pro Woche in die Mittagsbetreuung schicken müssen. Die Leiterin hatte sich dies aus pädagogischen Gründen gewünscht, weil bei nur einem Tag eine Integration in die Gruppe schwierig sei und das Personal das Kind nicht richtig kennenlernt - vor allem, wenn es über mehrere Wochen aus Krankheitsgründen oder privaten Gründen die Einrichtung nicht besucht. Auch in dem zweiten Punkt entschied der Rat pro Familie und Flexibilität – und für nur einen Mindestbuchungstag.

Grundschul-Anbau

In Abstimmung mit Schulleiter Rudolf Weichs wurden weitere Schritte für den Schulhaus-Anbau verabschiedet. Darin enthalten: 24 zusätzliche Fahrständer. Sabina Brosch (Grüne) und Stefan Kronner (SPD) erschien das immer noch zu wenig. Rektor Rudolf Weichs, so berichtete Schulreferentin Silvia Edfelder (CSU), hält sie für ausreichend, weil es weitere Abstellmöglichkeiten vor dem Schulhaus und im Radlkeller gibt. Lehrer-Parkplätze für

mehr Radl-Stellplätze zu opfern, werde vom Rektor nicht gutgeheißen.

Näher beziffert wurden nun auch die Kosten: Für die zusätzlichen Maßnahmen muss man 566.000 € einplanen. Durch Radlständer der Dreifachturnhalle kosten ca. 8.000 € extra. Somit liegen die Kosten für den Anbau nun insgesamt 5,35 Mio. €.

Digitale Sitzungen

Sitzungen des Gemeinderats vom heimischen Sofa aus per Livestream mitverfolgen: In bayerischen Kommunen wird das schon praktiziert, in anderen hat man Bedenken – aus Sorge um eine unbefangene Debatte. Auch in Hallbergmoos: Dort lehnte es der Rat nun mehrheitlich (14:9) ab, einen Livestream einzurichten. Beantragt hatte dies die SPD-Fraktion.

Mehr Bürgernähe

„Ich war erst skeptisch, habe meine Meinung aber geändert", unterstrich Robert Wäger (Grüne). Der Referent für Digitalisierung erkannte darin einen „wichtigen Schritt in Richtung Bürgernähe". Auch der Arbeitskreis Digitalisierung sprach sich dafür aus, weil man damit mehr (jüngere) Bürger und eine aktivere Beteiligung am politischen Gemeindeleben erreiche. In Pfaffenhofen, so Wäger, wird das schon seit 2012 gemacht. „Da sind 200 bis 1000 Zuschauern im Internet dabei." Ein „Top-Signal gegen Politikverdrossenheit", fand Thomas Henning (FW).

1.800 Euro pro Sitzung würde der Livestream kosten, wenn man einen externen Dienstleister beauftragt. Bei 35 Sitzungen käme man auf 62.500 € im Jahr. Nimmt's die Gemeinde selbst in die Hand, fallen neben den Personalkosten etwa 9.000 € für die Ausrüstung und 1.500 € für den Server an. Stefan Kronner (SPD) plädierte dafür, den Livestream mit Rücksicht auf die Corona-Beschränkungen möglichst rasch und gegebenenfalls probeweise für drei Monate einzurichten.

Skepsis überwiegt

Daraus wird aber nichts, denn die Skepsis gegenüber Kosten und Durchführbarkeit, die Christian Krätschmer (CSU) in mehreren Nachfragen zum Ausdruck brachte, überwog: Denn die Ratsmitglieder oder Rathausmitarbeiter müssten aus datenschutzrechtlichen Gründen der Aufnahme zustimmen. Wer das nicht tut, muss während der Sitzung ausgeblendet werden – und der Sitzungsleiter u.U. Wortbeiträge wiederholen. Zuschauer dürfen generell nicht zu sehen sein. Wolfang Reiland (Einigkeit) befürchtet, dass Livestreams einen „Regelungswust" verursachen. Tanja Knieler (CSU) legt mehr Wert auf Hybridsitzungen, also auf die Möglichkeit, dass Kommunalpolitiker wahlweise persönlich in die Sitzung kommen oder sich online zuschalten.

Werkzeug und Maschinen Verleih GmbH
Bockhorni
Wilhelmstraße 13
85399 Hallbergmoos
Tel. 08 11/10 90, Fax 35 55
Baumaschinen und Gartengeräte

Mehrweg: Förderprogramm für Gastronomie

Die Kommune greift auf Antrag der Grünen-Fraktion der lokalen Gastronomie mit einem Förderprogramm „Mehrweg" unter die Arme. Wer schon jetzt auf Mehrwegsystem für „Essen zum Mitnehmen" umstellt, darf mit 500 € Zuschuss rechnen. Ab 2023 ist dies ohnehin Pflicht.

Damit sollen, so heißt es in dem Grünen-Antrag, Anreize geschaffen werden – und Hallbergmoos schon vor der verpflichtenden Einführung eine Vorreiterrolle einnehmen. Bei der Wahl des Mehrweggeschirrs sollten die Betriebe freie Hand haben. „Jeder Gastronom soll es selbst regeln, welches System er verwendet", pflichtet Grünen-Fraktionssprecherin Sabina Brosch bei. Auch andere Nordallianz-Kommunen, so Geschäftsleiterin Julia Hollmer, planen eine solche Anschubfinanzierung.

Fensterreinigung

Weil die Kommune die Fensterreinigung (2 x jährlich) an 22 kommunalen Gebäuden nicht mit eigenem Personal bewältigen kann, wird sie nun extern vergeben. Eine entsprechende Ausschreibung (bis Herbst 2022) mit einem Auftragsvolumen von ca. 220.000 € wird nun vorbereitet. Die Verwaltung kann die Maßnahme in den Folgejah-

SUW - BERGER GmbH
SONNEN-UND WETTERSCHUTZTECHNIK
MEISTERBETRIEB
Terrassendächer – Markisen – Rollladen

Besuchen Sie uns in unseren neuen Ausstellungsräumen!
Zeppelinstraße 23 • 85399 Hallbergmoos
Telefon 08 11/99 87 17-0 • Fax 08 11/99 87 17 99
Mail: info@suw-berger.de • www.suw-berger.de
RS FACHBETRIEB

ren selbständig ausschreiben, sofern sich nichts Grundlegendes ändert.

Vergaben

Am 4. Mai wird der Haushalt 2021 im Gemeinderat beraten – bis dahin befindet man sich in der „haushaltslosen“ Zeit. Unaufschiebbare Aufträge dürfen dennoch erteilt werden. Der Rat gab nun grünes Licht für den Bau einer Calisthenics-Anlage und zwei Tischtennisplatten im Sportpark. Mit 65.000 € liegt das Ausschreibungsergebnis deutlich über den veranschlagten 45.000 €. Zugestimmt wurde ferner der Sanierung der Fassade der Hallberg-Halle – mit überplanmäßigen Ausgaben von 120.000 €.

AK Nachhaltigkeit

Die Wahl von Rita Guske zur stellvertretenden Leiterin des Arbeitskreises Nachhaltigkeit hat der Gemeinderat formell bestätig. *(eoe)*

Offener Brief

an die Mitglieder*innen des Gemeinderates von Hallbergmoos

Sehr geehrte Damen und Herren des Gemeinderates,

der Vorstand der Nachbarschaftshilfe Hallbergmoos/Goldach e.V. **bittet Sie dringend den Beschluss, den sozialen Wohnungsbau nicht zu bauen, zurückzunehmen.**

Die Nachbarschaftshilfe hat tagtäglich mit Menschen zu tun, die mehr als dringend bezahlbaren Wohnraum brauchen. Dabei geht es nicht nur um Menschen, die wegen Ihres geringen Einkommens, ihrer kleinen Rente oder des Bezuges von Harz IV, keine bezahlbaren Wohnungen finden. Im Umfeld von München – und da gerade auch in Hallbergmoos – finden selbst Handwerker*innen, Polizisten*innen, Lehrer*innen nur schwer passende Wohnungen. Wenn dann noch Familie mit mehreren Kindern dazukommt, ist dies fast unmöglich.

Es vergeht kein Tag, an dem wir nicht Anfragen erhalten, die sich um bezahlbaren Wohnraum drehen. Bei vielen Hilfen für Menschen in Notsituationen geht es um den Wohnungserhalt und die Vermeidung von Obdachlosigkeit. Es existiert gerade hier bei uns, besonders durch den Flughafen, ein enormes Klientel an Menschen, die selbst als Mehrfachjobber nur knapp über die Runden kommen.

Wir bitten Sie noch einmal: **Überdenken Sie Ihren Beschluss und setzen Sie dieses Projekt des sozialen Wohnungsbaus um.**

Wir brauchen mehr als dringend diese Wohnungen und zwar bald!

Der Vorstand der Nachbarschaftshilfe Hallbergmoos/Goldach e.V.

Martina Wilkowski, Doreen Köhler, Jutta Hebbeler, Tanja Voges, Marlies Junghans, Marianne Kristiansen

Kommunaler Wohnungsbau: Was kostet die „Beerdigung“?

SPD und Grüne fordern Offenlegung

Die Fraktionen von SPD und Bündnis90/Die Grünen im Gemeinderat Hallbergmoos stellen, zusammen mit den Ortsgruppen der beiden Parteien, folgende Anfragen:

- Wie hoch sind die bislang angefallenen Kosten für das Projekt kommunaler Wohnungsbau Predazzo Allee von Beginn an? Wir bitten um eine Aufstellung aller bereits angefallenen Kosten, die entstanden sind (Ausschreibung, Architekt, Fachplaner, Projektsteuerer….) einschließlich aller bereits getätigten Zahlungen.
- Wie hoch war der bislang angefallene, gesamte Aufwand der Gemeindeverwaltung? Wir bitten um eine Aufstellung aller bereits getätigten Arbeiten hinsichtlich des Projektes inklusive städtebauliches Beratergremium von Seiten der Verwaltung
- Ist mit Kosten aufgrund der „Beerdigung“ des Projektes zu rechnen? Wir bitten um eine Aufstellung, welche weiteren Kosten und eventuelle Schadensersatzzahlungen durch die Aufkündigung der bereits geschlossenen Verträge entsteht und noch zu leisten sind.
- Wir bitten um eine Auflistung aller gemeindlichen Grundstücke, die sich für kommunalen Wohnungsbau eignen, auch wenn Sie bereits für andere Maßnahmen überplant sein sollten.
- Wie ist der aktuelle Planungsstand für das Projekt Mehrgenerations-Haus Tassiloweg?
  Welche Fachplaner sind mit welchen Leistungsphasen beauftragt?

Wir bitten um eine Übersicht des aktuellen Planungsstandes, um hier für den kommenden Haushalt bereits entsprechende Mittel zur Verfügung zu stellen.

Für die Fraktionen:

Sabina Brosch, Bündnis90/Die Grünen und Stefan Kronner, SPD

Der Hallberger

LESERBRIEF

zum Gemeinderatsbericht „Kommunaler Wohnungsbau beerdigt“

Was läuft schief in Hallbergmoos?

Mit großem Erstaunen habe ich in der Online-Ausgabe des HALLBERGERs den Artikel „Kommunaler Wohnungsbau beerdigt” gelesen und war schockiert darüber, dass der Gemeinderat von Hallbergmoos, nach fast 5-jähriger Planung das Bauprojekt an der Predazzoallee gestoppt hat.

Es ist eine Schande für die Gemeinde Hallbergmoos, dass sie es nicht schafft, trotz umfangreicher staatlicher Fördermöglichkeiten, bezahlbaren Wohnraum für einkommensschwächere Familien zeitnah zu realisieren. Die hierfür Verantwortlichen im Gemeinderat, aber auch im Bauamt und der Verwaltung sollten sich einfach nur schämen. In weit weniger finanzkräftigen Gemeinden geht das doch auch und meist auch reibungslos. Nachdem mein erster Ärger über die Gemeinderatsentscheidung verflogen war, habe ich mit mehreren Gemeinderäten telefoniert, um deren wahre Beweggründe für ihre Entscheidung zu erfahren. Ich bedanke mich ausdrücklich für die offenen Gespräche, kann die Argumente aber nur teilweise nachvollziehen. Es bleiben zu viele Fragen offen.

Wieso braucht der Gemeinderat bzw. das Bauamt 5 Jahre um festzustellen, dass man am ausgesuchten Platz „ins Wasser“ baut? Aber wenn schon, ist das wirklich ein Problem? In Hallbergmoos wird doch fast überall ins Wasser gebaut und es weiß doch jeder, dass wasserdichte Tiefgaragen und wasserdichte Keller deutliche Mehrkosten verursachen, aber technisch machbar sind.

Falls das Kostenargument, laut Aussage von mehreren Gemeinderaten ausschlaggebend für deren Entscheidung war, dann muss man halt die staatlichen Zuschüsse richtig mit einbeziehen und eventuell auf eine teure Tiefgarage verzichten und die Zahl der Stellplätze reduzieren und zwar bis an die Grenze des gesetzlich Möglichen. Wir wollen in Zukunft doch sowieso autofreier werden.

Ein weiteres Argument für die Ablehnung war die nicht einschätzbaren Betriebs- und Folgekosten. Diese Argumentation ist für eine Gemeinde wie Hallbergmoos einfach nur lächerlich. Wenn Hallbergmoos nicht in der Lage ist ein Gebäude dieser Art zu bewirtschaften und die Folgekosten zu tragen, dann stimmt hier grundsätzlich etwas nicht.

Auch die Befürchtung eines verstärkten Zuzugs wurde angeführt. Warum soll ein solches, insgesamt doch relativ kleines Projekt mit ca. 20 Wohnungen einen verstärkten Zuzug nach sich ziehen? Die Gemeinde legt doch Richtlinien für die Wohnungsvergabe fest und kann damit auch steuern wer da einzieht. Verstärkter Zuzug wird durch die Ausweisung von Baugebieten und die vielen Bauvorhaben von privaten Investoren befördert, die dann 800.000 Euro für ein Reihenhaus verlangen oder mehr als 15 Euro Miete pro qm. Für einkommensschwächere Familien entsteht dadurch sicher kein bezahlbarer Wohnraum.

Nach meinen Gesprächen mit den Gemeinderäten befürchte ich aber, dass einige vielleicht sogar genau das wollen und Hilfe für einkommensschwächere Familien nicht als wesentliche Aufgabe ansehen. Sozialer Wohnungsbau ist aber sehr wohl Pflicht für jede Gemeinde. In der bayerischen Verfassung ist als Grundrecht verankert: „Jeder Bewohner Bayerns hat Anspruch auf eine angemessene Wohnung”. Hieraus folgt selbstverständlich, dass die Gemeinden, unterstützt durch den Staat verpflichtet sind, bezahlbaren Wohnraum zu schaffen, insbesondere wenn dies der freie Markt nicht mehr hergibt.

Mein Appell an den Gemeinderat, das Bauamt und die Verwaltung lautet deshalb: Denkt mal ein bisschen nach und zieht an einem Strang, sucht schnell nach einer Lösung, damit dieses wichtige soziale Projekt doch noch mit höchster Priorität zeitnah realisiert werden kann. Falls dies nicht gelingt, muss man sich schon fragen: Was läuft schief in Hallbergmoos?

Prof. Gerhard Abstreiter, Hallbergmoos

APOTHEKE AM BACH GOLDACH

APOTHEKER A. WAIZENEGGER
Hauptstraße 66 · 85399 Hallbergmoos
Tel. (08 11) 9 86 00 · Fax (08 11) 9 86 01
E-Mail: mail@apotheke-am-bach.de
Homepage: www.apotheke-am-bach.de
Öffnungszeiten: Mo – Fr 8⁰⁰ – 19⁰⁰ Uhr
Sa 8⁰⁰ – 13⁰⁰ Uhr

Unser Bestes für MUTTER + KIND
Jeden Dienstag und Donnerstag von 9 bis 12 Uhr
Baby-Mess- und Wiegetag und Mütterberatung
Unsere examinierte Kinderkrankenschwester berät Sie über Ernährung und Pflege Ihres Kindes
❍ Verleih von Babywaagen, Milchpumpen und Inhaliergeräten
❍ Durchgehende Öffnungszeiten
❍ Botendienst: Sie können über Telefon, Fax oder Homepage bestellen. Wir liefern auf Wunsch zu Ihnen nach Hause.

NUK HUMANA AVENT MAM MILUPA STADELMANN WELEDA

INTERVIEW

„Alle Neune – jetzt für die Gemeinde“

Bürgermeister-Kandidat Sepp Niedermair im Interview

Am 18. April wird der neue Bürgermeister in Hallbergmoos gewählt – mit großer Wahrscheinlichkeit wird es ein alter Bekannter: Der ehemalige zweite Bürgermeister der Gemeinde Sepp Niedermair. Der Mann, der seit einem Jahr im Ruhestand war, kommt zurück. Er stellt sich als überparteilicher Kandidat zur Wahl des ersten Bürgermeisters.

DER HALLBERGER führte jetzt ein Interview mit ihm, um die Hinter- und Beweggründe für seine Kandidatur und die Visionen für seine Arbeit zu erfahren.

DER HALLBERGER:
Es ist davon auszugehen, dass Sie am 18. April mehrheitlich gewählt werden. Was gab den Ausschlag, wieder in die Politik einzusteigen?

Sepp Niedermair: Der Rückhalt innerhalb meiner Familie, die positiven Reaktionen von Bürgern, die Unterstützung aller Parteien haben mich bestärkt, wieder einzusteigen. Auch meine Frau Petra hat meine Entscheidung akzeptiert und trägt sie mit. Wenn ich gewählt werde, möchte ich das Beste für die Bürger hier vor Ort. Ich will mich einsetzen, um Verschiedenes voranzubringen. Und da man mich nicht direkt einarbeiten muss – ich kenne ja die verschiedenen Abläufe im Rathaus – denke ich, dass ich gleich wieder ‚drin‘ bin.

Was nehmen Sie sich als erste Amtshandlung vor?

Ich denke, ich werde jede Mitarbeiterin und jeden Mitarbeiter persönlich begrüßen und mich dann informieren lassen, was der aktuelle Sachstand ihrer Arbeit ist. Ein Rathauschef, der alles abnickt und abzeichnet, der bin ich nicht. Ich möchte mich mit meinen Gedanken einbringen und mit den Mitarbeitern zusammen das Bestmögliche umsetzen.

Sie waren 36 Jahre lang in der Kommunal- und Kreispolitik tätig. Kann das ein Vorteil für das neue Amt sein?

Ich denke schon. Ich kenne die gesamten Abläufe und auch einige Bürgermeister der Nachbarschaftsgemeinden persönlich. Diese guten Kontakte sind sicher sehr nützlich bei bestimmten Projekten – und als Teamplayer kann ich gut zusammenarbeiten, sprich mich einordnen.

Sicher haben Sie auch in Ihrer ‚Politikpause‘ die Zukunftspläne innerhalb der Gemeinde mitbekommen. Stehen Sie hinter allem, oder sehen Sie auch einiges kritisch?

Ich habe als Normalbürger in der Gemeinde auch alles verfolgt und nach meiner Entscheidung, mich zur Bürgermeisterwahl zu stellen, bereits das eine oder andere intensivere private Gespräch geführt, um wieder richtig informiert zu sein. Da gibt es zum Beispiel das von Investoren finanzierte Vorhaben ‚Die Welle‘, hinter dem ich nach wie vor voll stehe. Neue Gewerbeeinnahmen sind für die Gemeinde enorm wichtig. Nur dadurch konnten einige ortsansässige Projekte, wie der Sportpark, die Kinderbetreuung, der Hort, oder der Goldachpark durchgesetzt und nach wie vor finanziert werden.

Haben Sie ein besonderes Projekt, eine Herzensangelegenheit, die Sie gerne ankurbeln möchten?

Der Kommunale Wohnungsbau, davon bin ich überzeugt, ist eine gute Sache! Er ist leider erst kürzlich vom Gemeinderat zu den Akten gelegt worden. Aber dieses Projekt, in das bereits so viel investiert wurde, würde ich gerne noch einmal neu aufrollen, neu diskutieren. Wir haben doch schon die Zusage für Zuschüsse von der Landesregierung und haben die Pläne dafür. Ich denke, wir müssen alle Für und Wider noch einmal im Gemeinderat abwägen und prüfen – eventuell auch einen anderen Standort für das Projekt wählen. Kommunaler Wohnungsbau ist für jede Gemeinde wichtig. Da hat es die Gemeinde es in der Hand, an wen sie den Wohnraum vergibt.

Sie haben als Abteilungsleiter die Kegler in die erste Bundesliga geführt. In welcher Liga spielt die Gemeinde Hallbergmoos?

Hallbergmoos spielt bereits in der ersten Liga, steht aber als Wirtschafts-

standort unter großem Konkurrenzdruck. Die Kommunen im Süden haben zudem andere Herausforderungen zu bewältigen als unsere Nachbarn in den nördlichen Landkreisen. Die Ratsbeschlüsse sind deshalb nicht immer einfach, denn es gilt vieles abzuwägen. Hallbergmoos hat dies bisher immer gut gemeistert. Und das soll auch so bleiben. Wichtig für die Gemeinde ist ein gesundes Wachstum, der Zuzug und die Infrastruktur müssen stimmen.

Gibt es Projekte oder Vorhaben innerhalb der Gemeinde, die Ihnen wichtig sind und Sie einen Konsens finden möchten?

Die gibt es natürlich und ich bin bestrebt, immer nach Lösungen und Kompromissen zu suchen. Da geht es zum einen um den Bau der Feuerwehrhäuser, zum anderen, um dem Wunsch nach einem Naturbad, nutzbar für jeden Bürger, jede Familie hier vor Ort. Oder um die Erweiterung der Grundschule am Freiherr-von-Hallbergplatz um sechs Klassenzimmer und den Bau eines neuen Schulhauses in Goldach. All diese Projekte werden vom Gemeinderat diskutiert und letztlich beschlossen. Ich werde versuchen, meine persönlichen Überzeugungen einzubringen und nach vielleicht auch mal kontroversen Diskussionen mit den Räten tragbare Lösungen zu finden.

Ist denn dafür genügend Geld in der Gemeindekasse?

Ich weiß, dass in der Vergangenheit gut gewirtschaftet wurde. Es waren immer genügend Gewerbesteuereinnahmen hauptsächlich vom Flughafen und Munich Airport Business Park vorhanden – es ist zu erwarten, dass sie Corona-bedingt einbrechen. Wenn wir aber mit angezogener Handbremse vorgehen, dann werden wir die Zeit gut überbrücken können bis es wieder aufwärts geht.

Und dann kann man vielleicht auch wieder an den Bau eines Mehrgenerationenhauses, die Rathauserweiterung, einen größeren digitalen Netzausbau oder auch an eine Beteiligung der angedachten Radl-Autobahn, die von München über Garching und Unterschleißheim nach Freising gehen soll, denken.

Ein Jahr lang konnten Sie Familie und Hobbies pflegen. Müssen Sie jetzt auch hier Kompromisse eingehen?

Meine Frau Petra und ich haben das alles vorher besprochen. Denn sie weiß, wenn ich was mache, mache ich es richtig oder gar nicht. Also sollte ich gewählt werden, werden wir einiges jetzt wieder umstellen. Zum Beispiel, dass ich Montag und Dienstag für die Familie koche. Das habe ich mir selbst beigebracht und es macht riesigen Spaß. Die Rezeptfavoriten sind Geschnetzeltes oder Mehlspeisen! Und im Sport: Kegeln wird mein Sport bleiben, auch wenn ich den Posten als Abteilungsleiter abgebe. Ich habe mir fest vorgenommen, bei jedem Heimspiel unsere Mannschaften als Zuschauer dabei zu sein – soweit es mein Job eben zulässt.

Werden Sie jeden öffentlichen Termin als Bürgermeister wahrnehmen?

Man hat als Chef einer Gemeinde keine geregelte Arbeitszeit. Aber immerhin kann man versuchen, sich die Termine so zu legen, dass noch genügend Zeit für die Familie mit fünf Enkelkindern bleibt. Und ich muss nicht alle Treffen selbst wahrnehmen, dafür gibt es gottseidank Vertreter und das ist gut so.

Ihr Wunsch für die nächsten fünf Jahre?

Dass wir alle gesund bleiben in dieser Corona-Zeit und dass ich mich nach der Wahl zum Wohle der Gemeinde und für alle Bürger einbringen kann!

Wie sagte schon der römische Philosoph und Politiker Lucius Seneca:

„Wer den Hafen nicht kennt, in den er segeln will, für den ist kein Wind ein günstiger."

Für Sepp Niedermair steht der Wind gut!

(Text: bb / Fotos: eoe)

Garten- und Landschaftsbau
Rudolf Zeilhofer
Gärtnermeister
Mathildenstraße 12a - 85399 Hallbergmoos
Telefon: 08 11/36 67 - Fax: 08 11/9 39 71
Mobiltel.: 01 71/65 3 97 13
- Pflasterarbeiten aller Art
- Natursteinarbeiten
- Bepflanzungen
- Teiche – Mauern – Zaun
- Baumpflege
- Großbaumschnitt
- Spezialfällungen
- Wurzelstockentfernungen

INTERVIEW

„Wer Flügel hat, braucht keine Beine“

Christina Wechsel hat schwere Schicksalsschläge gemeistert – und macht anderen Menschen Mut

Christina Wechsel hat drei schwere Schicksalsschläge innerhalb eines Jahres durchlebt: Ihre Mutter starb an Krebs, sie verlor ihren besten Freund bei einem Autounfall in Australien. Sie selbst wurde dabei schwer verletzt, kämpfte um ihr Leben, verlor ihr linkes Bein. Wie man es schafft, in den schlimmsten und schmerzhaftesten Momenten, den Mut nicht zu verlieren, darüber hat sie nun ein Buch geschrieben: „Wer Flügel hat, braucht keine Beine“ ist gerade erschienen. Die 39-Jährige, die heute in München lebt, hat einen Teil ihrer Kindheit und Jugend in Hallbergmoos verbracht.

Der Hallberger: Deutschland, Kanada, Griechenland: Sie sind auf der ganzen Welt aufgewachsen – einen Teil ihrer Kindheit haben Sie auch in Hallbergmoos verbracht. Wie erinnern Sie sich daran?

Christina Wechsel: Ich bin ziemlich multikulti in Montreal aufgewachsen. Als ich acht Jahre alt war, zog wir nach Hallbergmoos. In der Grundschule habe ich mich, mit meinem amerikanischen Akzent, erst einmal schwergetan, weil ich kein bayerisch verstand. Aber ich hatte damals eine unheimlich liebevolle Nachbarin, die wie eine Oma für mich war. Dank ihr wurden nicht nur Semmelknödel mit Schwammerlsoße meine Leibspeise, ich hab auch Bayerisch gelernt.

Warum kam ihre Familie überhaupt nach Hallbergmoos?

Meine Eltern haben damals das Mövenpick-Hotel aufgebaut: Mein Vater Albert Wechsel als Direktor und meine Mutter Annamaria als Personalleiterin. Später praktizierte sie als Heilpraktikerin in Hallbergmoos.

„Schicke das Kind, das du liebst, auf Reisen.“ Was hat es mit diesem japanischen Sprichwort auf sich?

Ich sah diesen Spruch bei einer Party am Badezimmerspiegel eines Freundes. Er hat etwas in mir bewirkt. Dass es im Leben darum geht, Erfahrungen zu sammeln. Es war die Initialzündung dafür, eine Weltreise zu planen. Seit-

dem klebten die Worte auch an meinem Spiegel und erinnerten mich täglich daran.

Als die Weltreise gebucht war, hat sie der erste Schicksalsschlag getroffen.

Ich bin mit 21 Jahren nach Zürich gezogen, um als Hotelfachfrau das Geld für meine Weltreise zu verdienen und angefangen, die Route zu planen. Dann erkrankte meine Mutter an Krebs und ich legte die Pläne auf Eis. Ein halbes Jahr später rief sie mich an, sagte sie sei gesund und ich solle die Reise ruhig buchen. Das Ticket war gekauft, als meine Mutter zurück in die Klinik musste, weil es ihr wieder sehr schlecht ging. Sie ist mit 57 Jahren, zwei Tage nach ihrem Geburtstag, verstorben.

Wie sind mit dem Verlust umgegangen?

Die Trauer war überwältigend. Als wir die Sachen meiner Mutter ordneten, bin ich auf ihr Lieblingsbuch „Der Alchimist" von Paolo Coelho gestoßen. Es erzählt von einem Hirtenjungen, der auf Reisen geht, um einen Schatz zu finden. Ich hab's als Zeichen meiner Mami gesehen, dass es in ihrem Sinne wäre, meinen Traum von der Weltreise zu verwirklichen.

Ein halbes Jahr später ging es nach Australien und Neuseeland.

Ja, ich hatte dafür ein Jahr eingeplant. Im Oktober 2006 ging's los.

Ihr Traumreise mündete in einer Tragödie.

Auf dem Weg zum Ayers Rock im australischen Outback hatten wir – wir waren zu viert im Auto – einen schweren Autounfall. Mein sehr guter Kumpel starb noch am Unfallort. Ich selbst war schwer verletzt.

Sie lagen sechs Wochen auf der Intensivstation.

Die Ärzte kämpften um mein Leben – und um mein Bein. Ich hatte schwere innere Verletzungen, eine kollabierte Lunge, innerliche Verletzungen, ein angerissene Beinarterie. Der linke Unterschenkel musste amputiert werden.

Wie haben Sie es geschafft, zu überleben?

Ich habe aus Liebe zu meinem Vater und Bruder gekämpft. Ich selbst kann mich daran nicht erinnern, aber der Arzt der Flying Doctors erzählte meinem Vater, was ich auf dem Flug vom Unfallort nach Adelaide zu ihm sagte: Er solle ja einen guten Job machen und mich lebend ins Krankenhaus bringen. Weil vorher meine Mutter an Krebs gestorben ist und ich das meiner Familie nicht antun kann.

Wie ging es weiter?

In Australien war ich sieben Wochen in der Klinik, anschließend vier Monate in Murnau. Dort ging's darum, körperlich und seelisch zu heilen. Die Sinnfragen „Warum gerade ich? Warum so kurz nach dem Tod der Mami? Warum gerade jetzt, wo ich meinen Traum verwirklichen will?" haben mich sehr beschäftigt.

Haben Sie Antworten gefunden?

Die Antwort ist, dass es auf manche Fragen keine Antwort gibt. Und es nicht darum geht, was einem im Leben passiert, sondern wie man darauf reagiert. Das Kraftvollste, was wir

ProMount
Auto·Technik·Reifen
AUTO GLAS

Liebe Kunden,

ich möchte mich bei Ihnen herzlich bedanken, dass Sie uns in der Vergangenheit Ihr Vertrauen geschenkt und Ihr Fahrzeug unserer Werkstatt anvertraut haben.

Wir waren und sind stets bemüht, unser komplettes Wissen und unsere Kraft in alle Reparaturen, die an Ihrem Fahrzeug nötig sind, einzubringen.

Ich und mein Team würden uns sehr freuen, Sie und Ihr Fahrzeug weiter betreuen zu dürfen, denn nach langem Hin und Her möchten wir Ihnen mitteilen:

Es geht weiter !!!

Die Firma ProMount GmbH wird weiterhin unter meiner alleinigen Geschäftsführung am Standort Lilienthalstrasse in Hallbergmoos bestehen bleiben.

Ich und mein Team werden die Arbeiten an Ihrem Fahrzeug auch in Zukunft in gewohnter Qualität ausführen und freuen uns, Sie in unserer Werkstatt begrüßen zu dürfen.

Viele Grüße und bleiben Sie gesund.

Michael Kraus
Geschäftsführer

! Rädereinlagerungen sind bei uns wieder möglich !

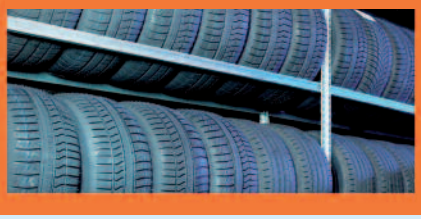

Ihre freie Kfz Meisterwerkstatt

ProMount GmbH - Lilienthalstraße 11 - 85399 Hallbergmoos
Telefon: 0811-998 26 996 - www.promount.de

geschenkt bekommen haben, ist der eigene freie Wille. Wir können entscheiden, wie wir mit dem Leben umgehen wollen. Ich bin nicht dem Schicksal ausgeliefert, sondern kann aktiv selbst etwas daran ändern.

Sie nennen ihren Stumpf „kleines Bein".

Ja. Stumpf ist ein Begriff ohne Wert. Mein Bruder war derjenige, der in Australien auf die Idee kam, es „little leg" zu nennen.

Heute treiben Sie wieder Sport, gehen Klettern, Wandern, Skifahren, Tauchen und Paragliden. Es scheint, als gäbe es für sie keine Grenzen.

Meine größte Motivation nach dem Unfall war, wieder auf die Beine zu kommen und zu gehen. Man kann nie sagen, ob etwas möglich ist – man muss es ausprobieren. So findet man auch einen immer einen Weg und Problemlösungen. Wenn wir unserem Herzensweg folgen, sind unsere Möglichkeiten grenzenlos. Die wahren Grenzen sind in unserem Kopf.

Sie haben sich beruflich umorientiert. Hat das mit ihrem ihren Schicksalsschlägen zu tun?

Ja. Ich bin Heilpraktikerin und habe eine eigene Naturheilpraxis in München mit dem Schwerpunkt Frauenheilkunde und Kinderwunsch. Ich begleite Menschen, die eine Amputation erlebt haben und unter Phantomschmerzen leiden. Ich habe selbst darunter gelitten und alles Mögliche dagegen ausprobiert. Erst alternative Heilmethoden, die ich durch meine Mutter kannte, haben mir geholfen. Nun begleite ich auch als „Peer" im Rahmen des PiK-Projektes andere Betroffene in Krankenhäusern.

Was hat sie motiviert, dieses Buch zu schreiben?

Nach meinem Unfall haben mir Freunde dazu geraten. Ausgangspunkt war ein Frauen-Netzwerk-Treffen gewesen, wo ich völlig unvorbereitet auf der Bühne stand und meine Geschichte erzählt habe. Da habe ich erstmals erlebt, was meine Geschichte bei anderen Menschen auslöst. Schließlich kam Julia Heyne, eine Journalistin und sehr gute langjährige Freundin aus Freising, auf mich zu und bot mir auf, zusammen dieses Buch zu schreiben.

Sie suchen immer wieder nach neuen Herausforderungen. Was steht noch auf ihrer Bucket List?

Ich werde im Herbst mit meinem Mann für ein Jahr nach Kapstadt ziehen – es ist ein Ort, zwei Dinge vereint, die ich so sehr liebe: Die Berge und das Meer. Vielleicht werde ich dort auch mein

zweites Buch schreiben. Der Ayers Rock ist natürlich immer noch mein Ziel. Dorthin habe ich es immer noch nicht geschafft. Im März 2020 war der Flug schon gebucht, aber dann kam die Pandemie dazwischen. Ich werde definitiv noch an diesen spirituellen Ort reisen. Er zieht mich magisch an und ist nicht umsonst der Heilige Berg der Aborigines.

(Interview: eoe / Fotos: Andrea Mühleck)

Christina Wechsels Buch „Wer Flügel hat braucht keine Beine" ist ab sofort überall im Buchhandel erhältlich. ISBN 978-3-7499-0023-7 (Preis: 16,– €).
DER HALLBERGER verlost zwei Exemplare dieses tollen Buches: Einfach eine E-Mail an redaktion@hallberger.de mit dem Betreff „Christina Wechsel" an die Redaktion schreiben.
Die zwei glücklichen Gewinner erhalten das Buch von uns zugesandt.

Kostenlose Corona-Schnelltest am Rathausplatz

Testbus des Landkreises kommt jeden Mittwoch nach Hallbergmoos

Der Landkreis Freising bietet nun auch in Hallbergmoos kostenlose Schnelltest an. Der „Testbus“ der Aicher-Ambulanz wird immer mittwochs auf dem Rathausplatz Halt machen. Wer einen Antigen-Schnelltest buchen will, kann dies über das Portal www.coronatest-fs.de tun.

Die Tests werden gemäß der bayerischen Teststrategie, je nach Testgrund, entweder vom Freistaat Bayern oder von der gesetzlichen Krankenkasse übernommen. Patienten, die nicht gesetzlich versichert sind, erhalten in diesem Fall eine Rechnung. Aus organisatorischen Gründen wird vor Ort Ihre elektronische Gesundheitskarte benötigt.

Zur Testung mitzubringen sind der Buchungscode aus der Bestätigungs-SMS oder E-Mail, die elektronische Gesundheitskarte (gesetzlich oder privat) sowie ein Lichtbildausweis. Privatversicherte sollten zum Datenabgleich ein Ausweisdokument (vorzugsweise Personalausweis) mitbringen.

Wichtig: Jede zu testende Person muss einen Einzeltermin über das Buchungssystem vereinbaren, da aus Kapazitätsgründen nur angemeldete Personen getestet werden können.

Wer Symptome hat, sollte sich für eine Testung an den Hausarzt oder den Bereitschaftsdienst der kassenärztlichen Vereinigung (Tel. 116 117) wenden. Das Gesundheitsamt ist Ihr Ansprechpartner, wenn Sie mit einer positiv-getesteten Person in Kontakt waren.

Kostenlose Tests am Airport und in Neufahrn

Auch am Flughafen München sind kostenlose Corona-Schnelltest möglich. Infos im Internet unter http://www.munich-airport.de/corona-tests-am-flughafen-9494091#c75414ac.

Auch in Neufahrn gibt's an Wochenenden und Feiertagen am Lohweg 25 ein Testzentrum des BRK. Es ist nicht notwendig, vorab einen Termin für die kostenlose Testung zu vereinbaren. Es ist eine FFP2 Maske zu tragen und ein Lichtbildausweis vorzulegen. Das Testergebnis erhält man laut BRK in der Regel innerhalb von 15 Minuten als Ausdruck. Weitere Infos bei der Gemeinde Neufahrn unter www.neufahrn.de

(Text/Foto: eoe Grafik: LRA)

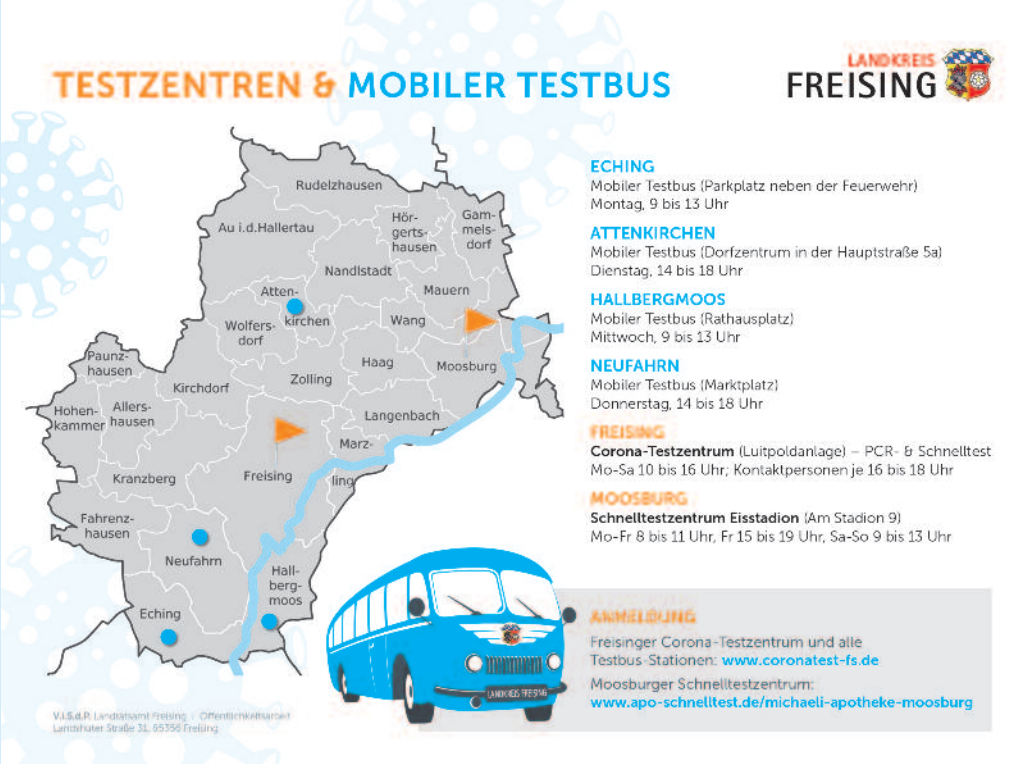

AL's Autos
Die faire Auto-Werkstatt
Kfz-Reparaturen
(auch für Hybrid- & Elektrofahrzeuge)
Unfälle • Reifen • Klima-Service
Kfz-An- und Verkauf • Anhängerverleih
0 81 65 - 65 666
WERKSTATT DES VERTRAUENS 2021
Robert Lindemann • Meisterbetrieb
Erdinger Straße 1
85375 Neufahrn-Mintraching
service@als-autos.de www-als-autos.de

Gestückelt, nicht gespalten

Goldacher Burschen versteigern Maibaum

Er gehört zu den Wahrzeichen Goldachs: Der Maibaum, der beim Landgasthof Alter Wirt in den Himmel ragt. Einen Teil des Prachtstangerls versteigert der Burschenverein Goldach nun. Bis 9. April werden noch Gebote angenommen.

Am Maibaum hängt ein Briefkasten, in den Interessenten ihre Gebote bis einschließlich 9. April einwerfen können. Auf dem Gebot sollten Name, Adresse und Telefonnummer vermerkt sein.

Der oder die Höchstbietende bekommt den Zuschlag und den Maibaum - ab dem ersten Kranz - frei Haus geliefert: „Gestückelt, nicht gespalten“ wie Burschensprecher Niklas Weltmaier erläutert. Und natürlich ohne „Baumschmuck“.

Für das Maifest in diesem Jahr, so erklärte Weltmaier auf Nachfrage, schaut es wegen der Corona-Beschränkungen nicht so gut aus. „Wir überlegen gerade, ob wir ein Alternativprogramm auf die Beine stellen können.“ DER HALLBERGER wird Sie rechtzeitig informieren, was sich die Goldacher Burschen zum Erhalt der Tradition einfallen lassen.

(Text / Foto: eoe)

Wir sind umgezogen!
selbst schraubereck
Werkstattvermietung • Reifenservice • Autoglas • KFZ-Teile + Zubehör
Neue Adresse:
Fokkerstr. 5 • 85399 Hallbergmoos
Telefon 08 11-998 96 31
E-Mail: info@selbstschraubereck.de
Termin nach Vereinbarung

BLUNCK DIENSTLEISTUNGEN
IHR REGIONALER PARTNER FÜR
KANALSANIERUNG & DICHTHEITSPRÜFUNG
sowie Rohrsanierung / Rohrreinigung / TV-Untersuchungen
Blunck
Dienstleistungen GmbH
Rupprechtstrasse 7a
85399 Hallbergmoos
info@blunck-org.de
24 Std.-Service
089 • 96 96 45
www.blunck-org.de

Ihr Mercedes-Benz Partner in Freising
für PKW, Geländewagen und Transporter.
Mercedes-Benz
KARL KAMMERMEIER
GmbH & Co. KG
Autorisierter Mercedes-Benz
Service und Vermittlung
Autorisierter Mercedes-Benz
ClassicPartner
Mainburger Straße 4 85356 Freising
Tel.: 08161/97080 FAX: 970824
www. autohaus-kammermeier.de

Kleine Hasen von den Spatzen

Den Bewohnerinnen und Bewohnern des Seniorenzentrums eine kleine Überraschung bereiten – das wollten Kinder und Betreuerinnen der BRK Kinderkrippe Spatzennest. Da das Osterfest immer näher rückte, standen die Bastelarbeiten ganz im Zeichen des Osterhasen. So entstanden aus Handabdrücken viele kleine Osterhasen, die mit einem Holzstäbchen versehen nun die Blumentöpfe, Vasen und vieles mehr im Seniorenzentrum zieren und den Bewohnerinnen und Bewohnern ein wenig Osterstimmung bringen.

(Text / Foto: gra)

www.IhrBaumProfi.de
Fa. JOSEF HÖLLINGER
BAUMFÄLLUNGEN • KÜRZEN • RODEN
jeder Schwierigkeitsgrad • ABFUHR
WURZELSTOCKFRÄSEN • GARTENPFLEGE
schnell • sauber • preiswert
Tel. 01 72-5 82 01 73 oder 0 81 22-1 79 16 61
unverbindliche und kostenlose Beratung

Sonnenscheinkinder sind Glückskinder

Die Sonnenscheinkinder sind Glückskinder, denn in diesem Jahr war der Inzidenzwert genau bei 100 - und so konnte das Osterfest gefeiert werden. Gemeinsam wurden Eier gefärbt, ein Osterfladen gebacken und alles für das wichtigste Fest der Christen, das Osterfest, vorbereitet.

Traditionell beginnt das Fest mit dem gemeinsamen Abendmahl, dazu wird den Kindern die Geschichte von Jesus Gefangennahme, Kreuzigung und Auferstehung in kindgemäßer Art erzählt.

Ostern bietet eine gute Gelegenheit mit Kindern über den Tod zu sprechen. Gott ist stärker als der Tod und solange wir Menschen, die gestorben sind, nicht vergessen leben sie in unseren Herzen weiter. Wir Christen glauben, dass mit dem Tod unser Leben nicht endet.

Dem Kindergarten ist es wichtig, dass Kinder etwas von dem eigentlichen Ursprung des Osterfestes erfahren. Selbst wer nicht gläubig ist, sollte wissen, warum Feste wie Weihnachten und Ostern gefeiert werden.

(Text / Foto: gra)

Zum Abschluss gab es für die Kinder natürlich ein Osternest mit den beliebten Regenbogen-Eiern.

Kunst, Bewegung und Nachhilfe

Förderverein der Volksschule plant neue Projekte

Vor einem Jahr – zu Beginn der Corona-Krise – war im Goldachpark die „Steinschlange" zu bewundern. Die Fotos einiger Steine zieren jetzt das Lineal, das die Schulkinder vom Förderverein geschenkt bekommen haben.

Zum Re-Start der Schule nach der langen Phase des Homeschoolings gab's Lineale vom Förderverein als Motivation und Willkommensgeschenk für die Schülerinnen und Schüler. 30 Zentimeter sind sie lang – passend zum (ausgefallenen) 30-jährigen Jubiläum der Schule. Jetzt sind erst einmal Osterferien. Aber es gibt schon neue Pläne.

Die bemalten Steine, die auf den ca. 500 Linealen zu sehen sind, werden die Schüler auch weiterhin begleiten. Der Förderverein, so verrät die Vorsitzende Michaela Friedl, planen ein Kunstwerk daraus zu gestalten.

Wieder aufgreifen will man im Herbst das Thema „Lego-Robotics", das mit Unterstützung des Fördervereins angestoßen und die Hardware angeschafft hatte. In den Nachmittags-AGs soll es fortgeführt werden.

Außerdem ist der Förderverein an einem Bewegungsprojekt dran. Es soll Kinder und Eltern animieren, nicht mit dem Auto in die Schule zu fahren. „Mehr Bewegung, keine Elterntaxis, Umweltschutz" stehen als Oberbegriffe darüber.

Außerdem prüft der Förderverein gerade Möglichkeiten, Kindern der Grund- und Mittelschule Förder- bzw. Nachhilfeunterricht in den Sommerferien anzubieten. *(Text: eoe / Foto: gra)*

Schreinerei Rudolf Zirnbauer
Schreinermeister – staatl. gepr. Raum- und Objektdesigner
Möbeldesign 3D Planung Bauschreinerei
• Fenster und Außentüren in Holz und Kunststoff • Holztreppen und Geländer
• Innenausbau, Möbel • Reparatur- und Renovierungsarbeiten
Kleinhündlbach 4 • 85447 Fraunberg • Telefon 0 87 62-35 05 • Fax 0 87 62-72 40 12
zirnbauer.rudolf@t-online.de www.schreinerei-zirnbauer.de

Palmbuschen für den guten Zweck

AK Ortsverschönerung sagt alle Termine 2021 ab

Auch wenn man zurzeit auf viel Gewohntes verzichten muss – auf eines nicht: Die Palmbuschen, die Gottesdienstbesucher am Palmsonntag aus den Kirchen mitnehmen konnten. Der AK Ortsverschönerung Goldach und Gartenbauverein hatten sie Corona-konform gebunden. Der Volkstanzkreis hat sie feierlich in die Birkenecker Kirche gebracht.

Ansonsten sind die Aussichten eher trüb: Maria Sedlmeier, Vorsitzendes des AK, musste Corona-bedingt und schweren Herzens alle Termine 2021 absagen. Also auch das beliebte Grillfest auf dem Hof und den Vereinsausflug. „Jetzt können wir nur nach vorne schauen und uns auf ein Wiedersehen 2022 freuen. Das werden wir alles nachholen", so ihr Versprechen. Bis dahin wünscht die Vorsitzende sich vor allem eins: „Bleibt's gesund!"

(Text: eoe / Foto: gra)

Lagersysteme Anton Fäustle
Beratung – Planung – Vertrieb – Montage
Fachboden-, Kragarm-, Paletten-Regale
Lagerbühnen, Lagerkästen, Leitern
Werksvertretung für: www.thielsystems.com
Herdweg 5 • 85652 Pliening/München
Tel.: 0 81 21-8 12 03 • mobil 01 71-5 49 13 70
Fax: 0 81 21-8 15 41
e-mail: anton.faeustle@t-online.de

Kfz-Meisterbetrieb SOMMER + FELSL GmbH
PKW- und LKW-Reparaturen • HU + AU
• Unfallinstandsetzung
• Neu- und Gebrauchtwagen • Kfz-Ersatzteile
Theresienstraße 12 • 85399 Hallbergmoos • Tel. 08 11/85 47 • Fax 9 42 24

WERKSVERKAUF
Schloßgut Erching • 85399 Hallbergmoos
Tel. 08 11 - 17 37 • Fax 08 11 - 16 04
www.Ludwig-Engelhart.de

Jahrestreffen im Expresstempo

Im Expresstempo hat die Jagdgenossenschaft Goldach ihre Jahresversammlung abgehalten: Das zurückliegende Corona-Jahr hat auch hier die Aktivitäten massiv eingeschränkt. „Wenn nichts ist, kann man auch nichts berichten“, brachte es Ludwig Schmid (1. Vorsitzender) es kurz und knapp auf den Punkt.

Immerhin konnte man nun Wichtiges und Versäumtes nachholen: Die Wahlen des Vorstands, der im Wesentlichen der alte bleibt: An der Spitze Ludwig Schmid (1. Vorsitzender), Herbert Westermeier (Stellvertreter), Thomas Sedlmeier (Schriftführer) und Georg Kreilinger (Kasse). Walter Kronauer und Florian Kreilinger sind Beisitzer. Die Kasse prüfen Wolfgang Vierthaler und Hans Helminger.

In einem weiteren schriftlichen Wahlgang der 16 Anwesenden wurde Hugo Hartshauser zum zweiten Jagdpächter bestimmt. Hartshauser wird, wenn die Corona-Kontaktbeschränkungen irgendwann wieder aufgehoben sind, das traditionelle Jagdessen ausrichten. Man hofft auf eine Möglichkeit im Herbst dieses Jahres. Eine wichtige Neuerung gibt es auch: Schmid berichtete davon, dass das im Vorjahr beschlossene Jagdkataster jetzt vorliegt und auf dem neuesten Stand ist.

(Text / Foto: eoe)

Die Jagdgenossenschaft Goldach konnte ihr Jahrestreffen auf dem Hof von Ludwig Schmid Corona-konform – in einer großen Lagerhalle – abhalten. (v.l.) Hugo Hartshauser (2. Jagdpächter), Ludwig Schmid (1. Vorstand), Walter Kronauer (Beisitzer), Herbert Westermeier (2. Vorsitzender) und Georg Kreilinger (Kassier).

Wir treiben's BUNT!
Ihr kompetenter Partner in allen "FARBEN"
Farben Spezi
BALSO
Telefon 0 81 61 - 8 42 72 u. 8 10 19
Fax 0 81 61 - 8 34 24
Raiffeisenstraße 29 • 85356 Freising-Attaching

Wir liefern
Agrar-Diesel
ohne Bioanteil
Hans Mikesch
Hallbergmoos • Tassiloweg 1
Wir liefern auch HEIZÖL
Tel. 08 11 - 36 46

TÜREN & FENSTER GAISER
BERATUNG · VERKAUF · MONTAGE
Fenster Haustüren
Innentüren Rollladen
Insektenschutzgitter
Freisinger Straße 33
85399 Hallbergmoos
info@tueren-fenster-gaiser.de
Telefon: +49 811 9966578
Mobil: +49 179 4674416
www.tueren-fenster-gaiser.de

Rechtsanwalt
FA f. Strafrecht
ANWALTSKANZLEI
Anwaltskanzlei
Walter M. Huber
Rechtsanwalt - Fachanwalt - Insolvenzverwalter
Freising - Obere Hauptstraße10
☎ 08161-53 88 90
www.RA-Huber.de

Nachahmung empfohlen: Privates Ramadama

Das gemeindliche „Ramadama“ ist heuer wieder ausgefallen. Aber man kann auch ohne großen Organisationsaufwand die Umwelt von Müll befreien, findet Georg Förg – und ging nun mit gutem Beispiel voran.

Förg unternimmt oft lange Spaziergänge in der Umgebung. Weil ihm dabei auffiel, wie viel Unrat in der Umwelt achtlos hingeworfen wird, ist er nun mit einem konkreten Ziel losmarschiert: Großreinemachen in der Natur.

Schwerpunkt war der Birkenecker Wald und auf dem Heimweg die Straße Am Süßbach und die Siegfriedstraße. Nach drei Stunden und acht Kilometern Fußmarsch war die Ausbeute beträchtlich: „Man kann sich nicht vorstellen, was die Leute alles wegwerfen. Etwa 80 Prozent waren Plastik- und Verpackungsmüll, Schnaps- und Getränkeflaschen und Dosen. Auch zwei Fahrradfelgen haben wir eingesammelt“.

Was Förg entsetzt: Die unzähligen Zigarettenkippen, die achtlos weggeworfen werden. Wenn man bedenkt, dass eine Zigarettenkippe mindestens 40 Liter unseres kostbaren Grundwassers verseucht!“

Auch nicht besser: Die befüllten „Hundetüten“, die zum Teil im Wald oder am Straßenrand entsorgt werden. Was Förg gefreut hat: Passanten haben sich für diese Initiative bei den Männern bedankt.

„Mit dieser Privatinitiative wollen wir die Bevölkerung animieren, selbst Hand anzulegen, denn gerade in den Osterferien könnte man das mit einem Spaziergang verbinden. Es gäbe viel zu tun!“ *(Text: eoe / Foto: gra)*

Maler- und Kirchenmalerbetrieb
Manfred Kürzinger
Manfred Kürzinger GmbH
Erdinger Straße 102
85356 Freising
Telefon 0 81 61 - 9 20 39
Telefax 0 81 61 - 4 23 80
kuerzingergmbh@t-online.de
www.kuerzinger-gmbh.de

WIMMER HAUSVERWALTUNG
IHRE HAUSVERWALTUNG VOR ORT!
Am Weiher 9
85399 Hallbergmoos
Telefon: 0811 – 3718
Telefax: 0811 – 9989691
E-Mail: info@ds-wimmer.de
www.ds-wimmer.de

Eichhörnchen stehen kurz vor der Auswilderung

Jetzt ist es bald soweit: Die Eichhörnchen, die Wolfgang Reiland fünf Monate lang bei sich in einer Auswilderungsvoliere aufgepäppelt hat, werden demnächst in ihre neues Revier im Goldachpark entlassen – und dort ein neues Zuhause finden.

„Die im Spätsommer 2020 geborenen Eichhörnchen haben sich prächtig entwickelt“, freut sich der Ziehvater. „Man merkt den drei weiblichen und drei männlichen Hörnchen an, dass sie die Winterruhe hinter sich gelassen haben und der Bewegungsdrang wieder zunimmt“, berichtet Reiland.

Damit der Instinkt der Tiere – die Flucht vor den Menschen in die Bäume – wieder geweckt wird, habe er die Voliere in den letzten Wochen so wenig wie möglich betreten. „Die Eichhörnchen werden in den nächsten Wochen geschlechtsreif und ich hoffe natürlich, dass die Akrobaten der Bäume auch im Goldachpark Nachwuchs zeugen.“

Reiland hat nun eine große Bitte an alle Hundehalter, die im Goldachpark und dessen Umfeld unterwegs sind: „Lassen sie ihren Hund nicht, auch wenn er an der Leine ist, auf die Eichhörnchen losstürmen. Rufen sie seinen Namen, lenken sie ihn in die entgegengesetzte Richtung und belohnen sie ihn mit einem Leckerli oder spielen sie mit ihm.“ Und er hat auch noch einen Tipp für das unbeschwerte Miteinander von Menschen, Hunden und Eichhörnchen parat: „Gehen sie an den Ort zurück, wo das Eichhörnchen war, mit der Hoffnung nochmals eines zu sehen. Je mehr Eichhörnchen sie sehen und sie dies tun, desto besser wird ihr Hund im Ignorieren.“

(Text: eoe / Foto: gra)

MOY-BIER
GESUCHT 1950 - 1990
ALLES VOM FRÜHEREN MOY BIER
Fahnen, Schilder, je älter desto lieber: 0176-24437614

Kicken und Streichen

FC Bayern-Star Thomas Müller zu Gast beim VfB

Das Fußballstadion im Sport- und Freizeitpark war kürzlich Austragungsort einer hochklassigen Begegnung der außergewöhnlichen Art: Thomas Müller, Fußball-Weltmeister und Star-Kicker des FC Bayern, war anlässlich einer Marketing-Kampagne zu Gast – und stellte sich einer besonderen Challenge: „Maler gegen Müller“ lautete die Devise.

Dem Team Müller waren Tino Knauth und Tino Ziburts, zwei Kreisklasse-Kicker von der SpVgg Mitterdorf, zugelost worden. Die Gegner des Trios: Das Team MALER mit Alexander Neumann, Tobias Willrodt und Silvester Pawlowski aus Dinslaken.

Die erste Aufgabe: Torwandschießen – drei oben, drei unten. Dabei konnte sich das Team Müller einen wertvollen Zeitvorteil von drei Minuten erspielen, den es für die zweite Aufgaben gegen die Maler-Profis gut gebrauchen konnten. Die Herausforderung: Auf der 46 Meter Stadion-Wand Farbe in Spiel bringen. Gestrichen wurde in drei Akten: Kreativität, Präzision und Schnelligkeit waren gefragt.

Müller setzt farbliche Akzente

Wer den Ehrgeiz von Fußballern kennt und um die Stärken von Thomas Müller weiß, ist nicht überrascht, dass er und sein Team auch an der Wand Akzente setzt. Und das ganz schön flott. Die Teams hatten auf den letzten Metern den Turbo eingeschaltet. Das Team MALER konnte den dreiminütigen Rückstand aufholen – und hat am Ende knapp die Nase vorn. Als Verlierer der Challenge muss Thomas Müller die Spuren der farbigen Begegnung beseitigen.

Zu den Gewinnern zählt auch der VfB: Das Gelände war nämlich nicht nur Challenge-Arena. Markenbotschafter Thomas Müller und die Teams malten bei der Challenge des Farbenherstellers Caparol auch für den guten Zweck: Jetzt bekommt die Rückwand der Tribüne im Sportpark einen hübschen neuen Anstrich.

VfB-Vorsitzende Anna Klug äußerte sich nach dem Marketing-Event begeistert: „Thomas Müller ist super sympathisch, locker, offen und hat immer einen flotten Spruch auf den Lippen. Er hat sich sehr positiv über unsere schöne Anlage und vor allem über die toll gestaltete Kabine der ersten Mannschaft geäußert.“ Und mit einem Augenzwinkern fügt sie hinzu: Auf das Angebot von Abteilungsleiter Martin Gilch, dass Müller gerne auch beim VfB kicken kann, wollte er leider nicht eingehen. *(Text: eoe / Fotos: Caparol)*

TV
SAT
Multimedia
Hausgeräte
FUNK
TV - Hausgeräte Funk GmbH
Unser Kundendienst ist weiterhin für Sie da!
Mathildenstr. 2 · 85399 Hallbergmoos · Tel. 08 11 / 9 40 24 · Mobil 01 72 / 8 41 89 23 · info@erwin-funk.de

Wir sagen Danke

und sind stolz auf so viel Zusammenhalt in unserem Verein

Ein außergewöhnliches Jahr in unser aller Leben liegt hinter uns und leider haben wir die Corona-Krise auch noch nicht ganz bewältigt. Dennoch möchten wir erwartungsvoll in die Zukunft blicken und hoffen auf eine baldige Wiederaufnahme unseres gewohnten Lebens in allen Bereichen.

Wir, die Vorstandschaft des VfB Hallbergmoos-Goldach e.V. möchten die Gelegenheit nun nutzen und EUCH ALLEN einmal Danke zu sagen.

Danke an alle Mitglieder,
für Eure Geduld und Treue auch während dieser langen Krise.

Danke an alle Ehrenamtlichen, Übungsleiter und Trainern,
für Eure Kreativität über die sozialen Medien den Kindern und Erwachsenen alternative Angebote anzubieten. Sehr zu würdigen ist zudem Eure Bereitschaft auf Auszahlungen im 1. Quartal zu verzichten, um den Verein finanziell zu entlasten.

Danke an die Gemeinde Hallbergmoos und allen Unterstützern
Natürlich geht solch eine Pandemie nicht spurlos an unserem Vereinsleben vorüber, auch der VfB hat Einbußen verschiedenster Art zu tragen, umso mehr sind wir stolz auf so viel Zusammenhalt und Solidarität wie wir sie von Euch in den letzten Monaten erfahren haben.

Wir hoffen unser Sport-Angebot baldmöglichst wieder aufnehmen zu können und den Sportlern Alt und Jung wieder die Möglichkeit zum Sport zu geben. Wir freuen uns schon drauf, euch alle wiederzusehen.

Eure Vorstandschaft
Anna Klug und Michaela Reitmeyer
sowie alle Abteilungsleiter

Tierklinik Neufahrn

Fachkompetenz und Erfahrung im Dienste Ihres Lieblings

Neben unserer täglichen Kleintiersprechstunde bieten wir weitere Untersuchungen an wie:
– Blut-, Urin- und Kotuntersuchungen im eigenen Labor
– Ultraschall – EKG – digitales Röntgen
– Endoskopische Untersuchungen – Futtermittelberatung

Wir führen sämtliche Operationen im Bereich Weichteile und Orthopädie durch und haben selbstverständlich die Möglichkeit der liebevollen stationären Betreuung und Unterbringung.

Wir sind: Montag bis Freitag von 11.00 – 13.00 und 16.00 – 19.00 Uhr
Samstag und Sonntag für dringende Fälle von 11.00 – 13.00 Uhr für Sie da.
Außerdem sind wir rund um die Uhr für Notfälle erreichbar.

Um längere Wartezeiten zu vermeiden, bitten wir Sie um Terminvereinbarung. **Tel. 0 81 65 / 6 10 44 und 6 10 45.**

Tierklinik Neufahrn • **Leitung: Dr. med. vet. F.X. Wittmann**
Neufahrner Str. 14c • 85375 Neufahrn-Mintraching/Grüneck • www.tierklinik-neufahrn.de

Auch wenn wir damit rechnen mussten
und der Tod als Erlösung kam
so schmerzt die Endgültigkeit

Die „Tafelfamilie“ Hallbergmoos Goldach trauert um

Gisela Fömpe

Mit ihrem großen Engagement, ihrer unvergleichbaren Art und ihrer ansteckenden Fröhlichkeit hinterlässt sie im gesamten Tafel Team und auch in der Kleiderkammer eine große Lücke. Wir werden sie sehr vermissen und stets in liebevoller Erinnerung behalten.

Unser aufrichtiges Mitgefühl gilt Günter, der im Tafelteam ebenfalls sehr geschätzt ist sowie den Angehörigen.

Für das gesamte TAFEL Team
Tanja Voges

NUR HEREIN SPAZIERT!

IN UNSERE NEUE AUSSTELLUNG
FOKKERSTRAßE 1
85399 HALLBERGMOOS

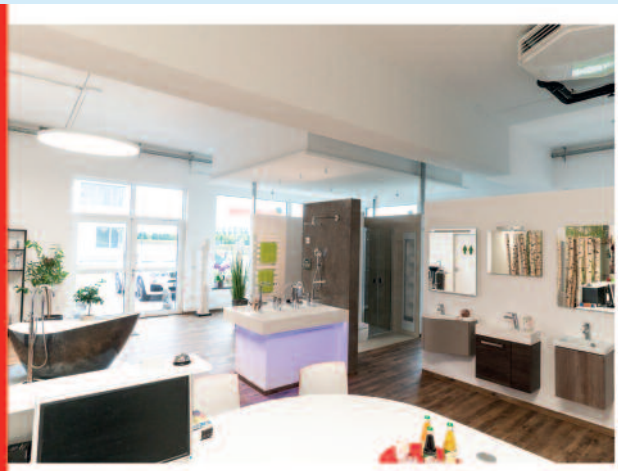

K. LAMPRECHT GMBH
HEIZUNG · LÜFTUNG · SANITÄR · WARTUNG
Fokkerstraße 1 | 85399 Hallbergmoos
Telefon 08 11 / 84 24
Telefax 08 11 / 35 43
WWW.LAMPRECHT-HEIZUNG.DE

Malerbetrieb Martin Eichenseher
Ausführung aller Malerarbeiten
Fassadengestaltung
Theresienstraße 28 • 85399 Hallbergmoos
Telefon 08 11-9 51 77 • Mobil 01 70-1 80 25 58
Telefax 08 11-9 98 66 76

Robin Wentsch wechselt zum SV Siegfried Hallbergmoos

Der SV Siegfried Hallbergmoos bastelt bereits an einer oberligatauglichen Staffel: Mit Robin Wentsch wurde nun der erste Neuzugang für die im Herbst geplante Punkterunde verpflichtet.

Das erst 16-Jährige gilt als Riesentalent, holte sich bereits 2019 schon die deutsche Vizemeisterschaft in der B-Jugend.

Robin Wentsch, der bisher für Stuttgart-Münster auf die Matte ging, zog vergangenen Sommer mit seiner Familie nach München und schloss sich dann dem SV Siegfried an. Erfreulicherweise wird er auch bei Einzelmeisterschaften für die Hallbergmooser starten.

Als Kaderringer des Bayerischen Ringerverbandes (BRV) kann Robin Wentsch trotz Corona wenigstens einmal pro Woche das Stützpunkttraining in München besuchen und dabei unter anderem Trainingseinheiten mit seinem neuen Mannschaftskameraden David Brand absolvieren.

Siegfried Vereinschef Michael Prill freut sich über den Neuzugang: „Robin Wentsch ist in der 71-Kilo-Kategorie eine Alternative für Heimkehrer Manuel Striedl. Der talentierte junge Mann wird bestimmt einige Kämpfe für uns in der Oberliga bestreiten." *(Text: as/ Foto: svs)*

folgt uns auf
facebook Instagram
Der HALLBERGER

Der Terminplan für die Ringer-Oberliga steht fest

Der Bayerische Ringerverband (BRV) hat die Terminpläne für die im Spätsommer geplante Mannschaftsrunde in der Oberliga festgelegt. Hier die Termine des SV Siegfried:

Vorrunde:

4. September:
SV Siegfried – TSV Burgebrach

11. September:
TV Geiselhöring – SV Siegfried

18. September:
SV Siegfried – SV Johannis Nürnberg II

25. September:
SV Siegfried – TSV Westendorf

2. Oktober:
SV Mietraching – SV Siegfried

9. Oktober:
SV Siegfried – SC Anger

16. Oktober:
ATSV Kelheim – SV Siegfried.

Rückrunde

23. Oktober:
TSV Burgebrach – SV Siegfried

30. Oktober:
SV Siegfried-TV Geiselhöring

6. November:
SV Johannis Nürnberg II – SV Siegfried

13. November:
TSV Westendorf – SV Siegfried

20. November:
SV Siegfried – SV Mietraching

27. November:
SC Anger – SV Siegfried

4. Dezember:
SV Siegfried – ATSV Kelheim.

Der neu ins Leben gerufenen eingleisigen Oberliga gehören die drei Erstplatzierten der bisherigen Südgruppe, nämlich TSV Westendorf, SC Anger und SV Siegfried Hallbergmoos sowie das Führungstrio der Oberliga - Nord, SV Johannis Nürnberg II, TSV Burgebrach und der ATSV Kelheim an.

Komplettiert wird das Achterfeld durch den Aufsteiger aus der Bayernliga-Süd, SV Mietraching und den Aufsteiger aus der Bayernliga – Nord, TV Geiselhöring.

Ob die Meisterschaftsrunde wirklich so wie geplant durchgeführt werden kann, hängt natürlich vom weiteren Verlauf der Corona – Pandemie sowie von den Entscheidungen der Regierung ab.

LACK+KAROSSERIE FACHBETRIEB MS MICHAEL SPAR
Fahrzeuglackierung
Sonderlackierung
Unfallinstandsetzung
Industrielackierung
Motorradlackierung
Restaurierung von Old- und Youngtimern
Grünecker Straße 15
85399 Hallbergmoos
Telefon 08 11/32 45
Fax 08 11/9 50 38
buero@lackiererei-spar.de
www.lackiererei-spar.de

REZEPT

Griechische Ofenkartoffeln mit Joghurt-Feta-Dip

ZUTATEN:

(4 Portionen)

1,5 kg Kartoffeln festkochend
3 EL Olivenöl
Saft von einer Zitrone
3 Knoblauchzehen in feinen Scheiben
1 EL Oregano getrocknet
Salz und Pfeffer
250 g Naturjoghurt
3 TL Dill gehackt frisch oder TK
100 g Feta

ZUBEREITUNG:

Ein Backblech mit Backpapier belegen und Ofen auf 200 Grad Ober-Unterhitze vorheizen.

Kartoffeln waschen, nach Bedarf schälen und in mundgerechte Stücke schneiden. In einer großen Schüssel mit Olivenöl, Zitronensaft, Knoblauch, Oregano, Salz und Pfeffer vermischen. Auf dem Backblech verteilen und ca. 40 Minuten backen, bis die Kartoffeln goldbraun und knusprig sind. Währenddessen aus Joghurt, Dill und fein zerkrümmeltem Feta den Dipp anrühren. Nach Bedarf mit Salz und Pfeffer abschmecken. Kartoffeln mit Dipp genießen.

Dieses Rezept hat uns Alexandra Wroblewski verraten. Sie sagt: „Dieses schnelle Rezept ist super einfach, leicht und so lecker! Knusprige Ofenkartoffeln und kühler Joghurt-Feta-Dip sind das perfekte Familienessen. Wer mag kann noch gegrilltes Fleisch dazu essen. Uns reicht ein lecker Salat, z.B. Gurkensalat oder Karottensalat mit Honig-Senf-Dressing.

Viel Spaß beim Kochen und Genießen!

folgt uns auf
facebook Instagram
Der HALLBERGER

Konzept
Gestaltung
Druck
Ihrer
▶ Privat- und Geschäftsdrucksachen
▶ Prospekte ▶ Werbetechnik ▶ Fahnen
▶ Plakate und Poster ▶ Flyer ▶ Stempel
▶ Beschriftungen ▶ Großflächendrucke
▶ Roll-up Banner ▶ Werbeartikel
▶ Carfolierungen ▶ Fotodrucke auf Acryl
▶ bedruckte Textilien ▶ u.v.m.
Weidenweg 5A
85459 Berglern
Tel. 0 87 62-73 83 793
Fax 0 87 62-73 83 794
info@haasverlag.de
HaasMedia
Verlag & Agentur für Printmedien

RÄTSEL

Im rechten Bild haben sich 7 Fehler eingeschlichen. Wer kann Sie finden?

	2						8	
		1	8	2	9	7		
	7		5		6		1	
2			7		3			4
	9						5	
1			6		5			2
	5		4		2		3	
		7	9	3	8	4		
	4						9	

Fülle alle Felder so aus, dass in jeder Spalte, in jeder Zeile und jedem Kästchen der neun kleinen Quadrate die Zahlen 1 bis 9 nur jeweils einmal vorkommen. (Lösung S. 31)

Der Schlauberger

Wusstest du schon, dass ...

... die Ohren einer Henne verraten, welche Farbe ihre Eier haben? Die Farbe ist nicht etwa abhängig von ihrer Nahrung oder der Rasse der Hennen, sondern einer Drüse im Legedarm, die Farbpigmente bildet und so bei einigen Hühnern die Eier braun färbt. Die Ohren des Huhns geben Aufschluss darüber. Sind die Hautlappen hinter dem Ohr weiß, legt das Huhn fast immer weiße Eier. Sind die Ohrscheiben rot oder rosa, legt das Huhn eher braune Eier.

(www.forschung-und-wissen.de)

Die Lösung des Bilderrätsels gibt es unter **www.hallberger.de**

STELLENMARKT

GEMEINDE HALLBERGMOOS

Die Gemeinde Hallbergmoos (ca. 11.500 Einwohner) wächst stetig und sucht deshalb zur Verstärkung des Teams zum nächstmöglichen Zeitpunkt in Vollzeit einen

Bauingenieur / Hochbautechniker / Architekten (m/w/d)

als technischen Mitarbeiter (m/w/d)

für das Sachgebiet P1 – Hochbau in der Abteilung P – Planen, Bauen, Technik, Umwelt.

Die Aufgabenschwerpunkte:

- Übernahme von Bauherrenaufgaben bei Hochbaumaßnahmen
- Planung, Ausschreibung, Bauleitung und Abrechnung von kleineren Hochbaumaßnahmen
- Erstellung von Sitzungsvorlagen für den Gemeinderat und seine Ausschüsse im Aufgabenbereich
- Teilnahme an Gemeinderats- und Ausschusssitzungen sowie an Sitzungen von Arbeitsgruppen

Ihr Profil:

- ein erfolgreich abgeschlossenes Studium als Diplom-Ingenieur (m/w/d) (FH) bzw. Bachelor der Fachrichtung Bauingenieurwesen oder Architektur oder staatlich geprüfter Hochbautechniker (m/w/d) oder Handwerksmeister (m/w/d) im Bereich Bauhauptberufe
- fundierte Kenntnisse im Hochbau sowie im öffentlichen Vergabe- und Vertragsrecht (HOAI, VOB, VOL und VgV)
- sicheres und verbindliches Auftreten, schnelle Auffassungsgabe
- selbstständige und eigenverantwortliche Aufgabenerledigung
- sehr gute Deutschkenntnisse sowie klare und überzeugende Ausdrucksfähigkeit in Wort und Schrift (Niveaustufe C2 nach GER)
- Leistungsbereitschaft, Teamfähigkeit und Belastbarkeit
- sehr gute EDV-Kenntnisse, insbesondere in MS-Office-Programmen
- Kenntnisse in CAD- und GIS-Anwendungen sind von Vorteil
- Führerschein Klasse B

Wir bieten Ihnen:

- ein unbefristetes Beschäftigungsverhältnis
- flexible Arbeitszeiten mit Jahresarbeitszeitkonto; eine Beschäftigung in Teilzeit ist grundsätzlich möglich
- eine abwechslungsreiche und selbstständige Tätigkeit
- einen modern ausgestatteten Arbeitsplatz
- großzügige Schulungs- und Weiterbildungsmöglichkeiten
- eine leistungsgerechte Vergütung unter Berücksichtigung der jeweiligen persönlichen Voraussetzungen und Qualifikationen bis EG 11 TVöD
- arbeitgeberfinanzierte betriebliche Altersvorsorge
- Leistungsentgelt nach § 18 TVöD
- Großraumzulage in Höhe von mtl. 135 € bzw. 270 € (je nach Eingruppierung)
- Gewährung eines steuerfreien Sachbezugs in Form von Hallbergschecks (derzeit im Wert von bis zu 40 €)

Auskünfte zum ausgeschriebenen Aufgabenbereich erteilt Ihnen gern der Sachgebietsleiter des Sachgebietes P1, Herr Niederreiter, unter Tel.: 0811 5522-432.

Ihre vollständigen Bewerbungsunterlagen richten Sie bitte bis zum **19.04.2021** an das Personalwesen der Gemeinde Hallbergmoos, Rathausplatz 1, 85399 Hallbergmoos, gerne auch per E-Mail als **pdf** in **einer** Datei zusammengefasst und **nicht über 10 MB** an bewerbung@hallbergmoos.de.

Bei Bewerbungen per E-Mail ist zwingend im Betreff das Aktenzeichen PW-P1-2021 anzugeben.

Bitte beachten Sie unsere Datenschutzhinweise im Zusammenhang mit Bewerbungsverfahren auf unserer Homepage.

Termine

12.4. – MONTAG

Sanftes Yoga
vhs-Online-Kurs
20:00 – 21:30 Uhr

13.4. – DIENSTAG

Gemeinderatssitzung
Gemeindesaal (Theresienstr. 6)
18:30 Uhr

20.4. – DIENSTAG

Bauausschuss-Sitzung
Gemeindesaal (Theresienstr. 6)
18:30 Uhr

Briefwahl am 18.April

Die Bürgermeister-Wahl am 18. April findet ausschließlich per Briefwahl statt. An alle wahlberechtigten Personen wurden die Wahlunterlagen (Wahlschein, Stimmzettel, Umschläge) bereits verschickt. Wer sie nicht bis Montag. 12. April 2021 im Briefkasten vorfindet, kann sich telefonisch (Tel. 0811 / 55 22 0) oder per E-Mail (wahlen@hallbergmoos.de) an die Gemeinde wenden.

Am Wahlwochenende ist die Wahlleitung wie folgt erreichbar: Freitag, 16.04. von 7:30 bis 15:00 Uhr, Samstag, 17.04. von 9:00 bis 12:00 Uhr sowie Sonntag, 18.04., ab 14:00 Uhr. Rückfragen an Wahlleiter Michael Kirmayer (Tel. 0811 / 55 22 316) oder seine Stellvertreterin Sonja Perzl (Tel. 0811 / 55 22 315). Die ausgefüllten Wahlunterlagen müssen spätestens 18. April, 18 Uhr, in der Gemeinde eingetroffen sein.

Evangelisch-lutherische Kirchengemeinde Hallbergmoos

Gottesdienste

Sonntag, 11.04., 11:00 Uhr
GoANDERS
Emmauskirche

Sonntag, 18.04., 11.00 Uhr
GoKlassik
Emmauskirche

Sonntag, 25.04., 11.00 Uhr
GoANDERS
Emmauskirche

vhs:

Mit der Verlängerung des Lockdowns bis zum 18. April verschiebt sich die Wiederaufnahme des Präsenzunterrichts. Viele unserer Kurse finden als Online-Kurse statt. Sobald das erlaubt ist, wechseln sie wieder in unsere Räume. Aktuelle Informationen unter www.vhs-hallbergmoos.de, vhs@hallbergmoos.de oder 0811/5522317.

NBH: Kleiderspende

Die Nachbarschaftshilfe (Hauptstr. 56) nimmt wieder Kleiderspenden für den Second Hand Laden an – und zwar am Montag, 12.April, von 17 bis 19 Uhr und am Mittwoch, 14. April, von 10 bis 12 Uhr.

Es wird nur Frühjahrs- und Sommerkleidung angenommen

Notrufnummern

Feuerwehr/Rettungsdienst	**112**
Polizei	**110**
Ärztlicher Bereitschaftsdienst Bayern	**116 117**
Zahnärztlicher Notdienst **www.notdienst-zahn.de**	
Apotheken-Notdienst:	
Aushang an den Apotheken: Apotheke am Bach, Hauptstraße 66	**0811 / 98600**
Hallberg-Apotheke, Theresienstr. 63	**0811 / 5534-0**
Gasnotdienst (Erdgas Südbayern Servicecenter)	**08122 / 97790**
Wasser (Zweckverband Freising-Süd)	**08165 / 95420**
Strom-Störungsstelle Bayernwerk AG	**0941 / 28003366**
Fernwärme-Technische Störung Bayernwerk Natur	**089 / 52084130**
Kläranlage Hallbergmoos	**0811 / 3822**
Katholische Telefonseelsorge	**0800 / 1110222**
Evangelische Telefonseelsorge	**0800 / 1110111**
Kinder- und Jugendtelefon	**0800 / 1110333**

Hausarztpraxis
DR. JOCHEN DRECHSEL
Facharzt für Allgemeinmedizin
CORONA Impfungen
online Terminvergabe: www.hausarzt-drechsel.de
Bitte vereinbaren Sie einen Termin unter Tel. 0811 9 36 36
Sprechzeiten:
Montag – Freitag 8:30 – 12:00 Uhr • Montag und Mittwoch 14:00 – 18:00 Uhr
und nach Vereinbarung
Hollerweg 10 · 85399 Hallbergmoos · Tel. 0811 9 36 36
– gegenüber REWE Goldach –

IMMOBILIEN

ROBERT WIMMER
IMMOBILIEN
IHRE ADRESSE FÜR
IMMOBILIENVERMITTLUNG!
Am Weiher 9
85399 Hallbergmoos
Telefon: 0172 – 8421719
E-Mail: wimmer.immobilien@ds-wimmer.de
www.robert-wimmer-immobilien.de

Rätsel Lösung

4	2	9	3	7	1	5	8	6
5	6	1	8	2	9	7	4	3
8	7	3	5	4	6	2	1	9
2	8	5	7	1	3	9	6	4
7	9	6	2	8	4	3	5	1
1	3	4	6	9	5	8	7	2
9	5	8	4	6	2	1	3	7
6	1	7	9	3	8	4	2	5
3	4	2	1	5	7	6	9	8

IMPRESSUM

Herausgeber: Eva Oestereich, Schlehenweg 6, 85399 Hallbergmoos,
Tel. 0811 / 99 89 042, Fax 0811 / 99 89 045, E-Mail: info@hallberger.de
Homepage: www.hallberger.de, Facebook: https://www.facebook.com/DerHallberger

Redaktionsleitung: Eva Oestereich (V.i.S.d.P.) – Verlagsanschrift
DER HALLBERGER erscheint 14-täglich und wird kostenlos an die Haushalte in Hallbergmoos und Goldach verteilt. Die Artikel erscheinen unter der ausschließlichen Verantwortlichkeit der Autoren und stellen nicht in jedem Fall die Meinung des Herausgebers dar. Für unverlangt eingesandte Manuskripte und Fotos (Kürzel: gra) wird keine Gewähr übernommen, diese werden auch nicht zurückgesandt.

Redaktionsmitarbeiter: Eva Oestereich (eoe), Sabina Brosch (sab), Anton Schweißgut (as), Sophia Angermair (sfa), Beate Bodenschatz (bb), Redaktion (red).

Fotos: Eva Oestereich, Sabina Brosch, Beate Bodenschatz.

Layout: HaasMedia – Verlag & Agentur für Printmedien, Berglern

Nachdruck und Vervielfältigung jeder Art von Bild und Text sowie der von uns gestalteten Anzeigen ist nicht gestattet.

Erscheinungsweise: 14-täglich, mittwochs

Auflage: 4800 Stück

IMMOBILIEN

IMMOBILIENBÜRO SEIBOLD

Ihr regionaler Immobilienmakler mit Leidenschaft für Immobilien!

85399 Hallbergmoos, Ludwigstraße 5

Neubau Erstbezug Vermietung ab 01.06.2021

Besichtigung

am Freitag, den 9. April, von 15.00 Uhr bis 18.00 Uhr in der Ludwigstraße 5 unter Einhaltung des Hygiene- und Abstandkonzeptes.

Bitte buchen Sie Ihren Termin unter: ib.seibold@gmail.com

4-Raum-Wohnung Erdgeschoss, Terrasse (2 Zi. + 2 Hobbyr.) ca. 117,22 m² Wfl. / ca. 141,05 m² Nfl.
Miete 1.370 €+ 2 x Stellpl. 60 €+ NK 220 € = 1.650 €

3-Raum-Wohnung Erdgeschoss, Terrasse (2 Zi. + Hobbyr.) ca. 86,11 m² Wfl. / ca. 106,42 m² Nfl.
Miete 1.080 €+ 2 x Stellpl. 60 €+ NK 160 € = 1.300 €

2-Raum-Wohnung 1.OG, Balkon ca. 87,80 m² / ca. 91,82 m² Nfl.
Miete 980 €+ 2 x Stellpl. 60 €+ NK 160 € = 1.200 €

2-Raum-Wohnung 1.OG, Balkon 68,04 m² / ca. 71,52 m² Nfl.
Miete 900 €+ 2 x Stellpl. 60 €+ NK 130 € = 1.090 €

3-Raum-Wohnung DG, Balkon (2 Zi. + Galerie) ca. 101,95 m² Wfl./ ca. 175,75 m² Nfl.
Miete 1.100 €+ 2 x Stellpl. 60 €+ NK 190 € = 1.350 €

3-Raum-Wohnung DG, Balkon (2 Zi. + Galerie) ca. 78,09 m² Wfl. / ca. 127,37 m² Nfl.
Miete 950 €+ 2 x Stellpl. 60 €+ NK 145 € = 1.155 €

Hochwertige Ausstattung herrliche Architektur mit großen Räumen (Wohnzimmer mit bis zu 76 m²), alle Bäder mit Fenster, abgeschlossene Küchen, teilweise mit Hobbyraum oder Galerie, Fußbodenheizung, Waschraum.
Alle Vermietungen mit 3 Monatsmieten Kaution,
Endenergiebedarf 42,5 kWh/(M²+a) Energieklasse A

Verkauf – Vermietung – Hausverwaltung
Kaufmann der Grundstücks- und Wohnungswirtschaft (IHK)
Fachwirt für Gebäudemanagement (HWK)
Zertifizierter Sachverständiger für Immobilienbewertung D1

ivd

0172 / 89 55 555 • 08121 / 97 67 47
Am Isarkanal 2 · 85464 Finsing · www.immobilien-seibold.de

GAMMA

Ihr Partner für Verkauf und Vermietung von Wohnungen

Ihr Ansprechpartner: Kerstin Hartmann-Herrle
Neu: Wilhelmstr. 12, 85399 Hallbergmoos
Tel.: 08 11 - 99 86 59-0, Fax 08 11 - 99 86 59-11
kerstinhartmann@gammaimmo.de

VERSCHIEDENES

EDV-Beratung M A I T H
Computer-Service, Reparatur und Verkauf, Internet – Einstellen von TV-Geräten, Einrichten von Smartphones und Tablets.
Tel. 08165/645742, www.maith-edv.de

Schlüssel- u. Aufsperrservice
Fahrradverkauf und -Reparaturen
Eisenwaren Mikesch, 08 11-24 60

Fensterreinigung Brandhuber gewerblich und privat.
Telefon 0 81 22 / 1 86 64

Renovierungsmaterial, Wand- u. Abtönfarben, Lacke u. Lasuren, Abklebebänder, Rollen u. Pinsel, Abbeize, Spachteln u. Kellen u.v.m.
Eisenwaren Mikesch, Inh. Cornelia Grundner

Kohlensäure für Wassersprudler
Eisenwaren Mikesch, Goldach.

Fußpflege! Brigitte Hareiter, Rampfweg 3
Termine unter Telefon 08 11-99 33 909

Batterien und Knopfzellen für Uhren mit Tausch. Eisenwaren Mikesch

ANZEIGENSCHLUSS

für die nächste Ausgabe (21. April) ist Mittwoch, 14. April, 13 Uhr.

Unsere Angebote für Sie

JETZT BIS ZU
6.076 €
ERSPARNIS SICHERN*

Toyota AYGO + Klima, rot
1,0-l-VVT-i, 53 kW (72 PS), 5-Gang-Schaltgetriebe
5-Türer.

Unverbindl. Finanzierungsangebot*

Hauspreis:	**9.390,00 €**
Anzahlung:	0,00 €
einmalige Schlussrate:	5.944,11 €

47 mtl. Raten 99 €
Laufleistung: 10.000 km/Jahr
BISHERIGER HAUSPREIS: ~~13.390 €~~
NEUER HAUSPREIS: 9.390 €

Toyota Yaris Comfort, weiß
1,0-l-VVT-i, 53 kW (72 PS), 5-Gang-Schaltgetriebe
5-Türer.

Unverbindl. Finanzierungsangebot*

Hauspreis:	**11.990,00 €**
Anzahlung:	0,00 €
einmalige Schlussrate:	7.352,28 €

47 mtl. Raten 119 €
Laufleistung: 10.000 km/Jahr
BISHERIGER HAUSPREIS: ~~16.885 €~~
NEUER HAUSPREIS: 11.990 €

Toyota PROACE CITY VERSO L1, schwarz
1,2-l-Turbo, 81 kW (110 PS), 6-Gang-Schaltgetriebe
Team Deutschland, Panorama Dach, Comfort Paket

Unverbindl. Finanzierungsangebot*

Hauspreis:	**26.373,01 €**
Anzahlung:	1.280,00 €
einmalige Schlussrate:	5.944,11 €

47 mtl. Raten 299 €
Laufleistung: 10.000 km/Jahr
BISHERIGER HAUSPREIS: ~~31.245 €~~
NEUER HAUSPREIS: 26.373 €

Toyota RAV4 + Navigation, weiß
2,5-l-Hybrid, Systemleistung 160 kW (218 PS), Automatikgetriebe CVT 4x2, Business Edition, 5-Türer

Unverbindl. Finanzierungsangebot*

Hauspreis:	**29.999,00 €**
Anzahlung:	0 €
einmalige Schlussrate:	19.858,90 €

47 mtl. Raten 299 €
Laufleistung: 10.000 km/Jahr
BISHERIGER HAUSPREIS: ~~38.785 €~~
NEUER HAUSPREIS: 29.990 €

Kraftstoffverbrauch AYGO : 1,0-l-VVT-i, 53kW (72 PS), 5-Türer, 5-Gang-Schaltgetriebe, innerorts/außerorts/kombiniert 4,9/3,6/4,1 L/100 km CO_2-Emissionen kombiniert 93 g/km. Kraftstoffverbrauch YARIS: 1,0-l-VVT-i, 53 kW (72 PS), 5-Türer,5-Gang-Schaltgetriebe, innerorts/außerorts/kombiniert 5,5/4,3/4,7 l/100 km, CO_2-Emissionen kombiniert 107 g/km. Kraftstoffverbrauch PROACE CITY VERSO L1, 1,2-l-Turbo 81 kW (110 PS), 6-Gang-Schaltgetriebe, innerorts/außerorsts/kombiniert 4,3/4,0/4,0 l/100 km, CO_2-Emissionen kombiniert 106 g/km. Kraftstoffverbrauch TOYOTA RAV4: 2,5-l-Hybrid, 5-Türer, 160 kW (218 PS) Automatikgetriebe, 4x2, innerorts/außerorts/kombiniert 4,5/4,8/4,5 l/100 km, CO_2-Emissionen kombiniert 102 g/km. Gesetzl. vorgeschrieben Angaben gem. PKW-EnVKV, basierend auf NEFZ-Werten. Die KFZ-Steuer richtet sich nach den häufig höheren WLTP- Werten. Abbildung zeigt Sonderausstattung. *Ersparnis beim Toyota YARIS COMFORT gegenüber unserem bisherigen Hauspreis. Ein Angebot der Toyota Kreditbank GmbH, Toyota Allee 5, 50858 Köln. Vertragslaufzeit: 48 Monate, Laufleistung 10.000 km/Jahr. Gilt bei Anfragen und Genehmigung bis zum 30.06.2021.

Autohaus Vollmann
Landshut • Freising • Landau

Autohaus Vollmann GmbH | www.autohaus-vollmann.de

Straubinger Str. 1
84030 Landshut
Tel. 0871 97 33 60

Ismaninger Str. 90
85356 Freising
Tel. 08161 99 716

Straubinger Str. 4
94405 Landau
Tel. 09951 98 53 0

WOHNWELT IMMOBILIEN

www.wohnwelt-immobilien.de

Ihr Immo-Experte. Regional & digital.

- ✔ Bereits seit vielen Jahren digital
- ✔ 360°-Panorama-Rundgang online
- ✔ Optimale Darstellung Ihres Objekts
- ✔ Hygiene-Konzept für Vor-Ort-Termine

Bei WOHNWELT IMMOBILIEN erhalten Sie alles aus einer Hand: Die fundierte Wertermittlung vom Profi und eine perfekte Immobilien-Präsentation mit 360°-Panorama-Rundgang. So bekommen Sie den besten Käufer für Ihr Objekt – und sparen gleichzeitig Zeit und Nerven.

Da wir bereits seit vielen Jahren auf digitale Lösungen setzen, können wir auch während der Corona-Zeit optimal und effizient für Sie arbeiten. Sei es per Video-Call, Whatsapp oder klassisch via Telefon: wir sind für Sie da.

Höhere Verkaufschancen trotz weniger Besichtigungen durch **gezielte Vorauswahl.** Reduzierung unnötiger Kontakte zum Schutz Ihrer Gesundheit!

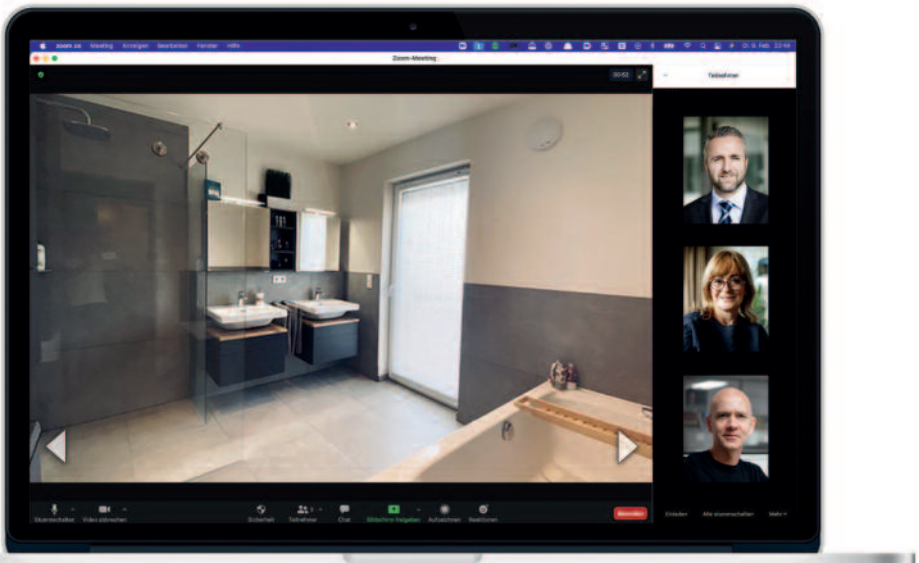

Mehr Details auf unserer Website: www.wohnwelt-immobilien.de

★★★ Immobilien-Wertermittlung vom Profi ★★★

Ihr Ansprechpartner für Hallbergmoos: Markus Weidl
E-Mail: info@wohnwelt-immobilien.de
Web: www.wohnwelt-immobilien.de

Büro Freising:
Landshuter Str. 68 · 85356 Freising
Telefon: 0 81 61/23 24 00

Wir sind nahezu jederzeit für Sie erreichbar:
Montag – Freitag: 7.00 – 20.00 Uhr
Samstag/Sonntag: 9.00 – 18.00 Uhr

ivd

Wir sind Mitglied im IVD. Das Markenzeichen qualifizierter Immobilienmakler, Verwalter und Sachverständiger.

IMMOBILIEN SCOUT24 5 JAHRE PREMIUM PARTNER