DER HALLBERGER

IHRE UNABHÄNGIGE ORTSZEITUNG MIT TRADITION

VERLÄSSLICH • HEIMATVERBUNDEN • KOMPETENT

MIT AMTLICHEN MITTEILUNGEN DER GEMEINDE HALLBERGMOOS

14-TÄGL. KOSTENLOS AN HAUSHALTE UND BETRIEBE | 30. JAHRG. | AUSGABE 6 – 24. MÄRZ 2021

Musikschule gibt Konzert

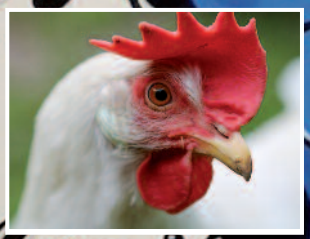

Federvieh auf dem Vormarsch

Impfen beim Hausarzt

Redaktion: Schlehenweg 6 | 85399 Hallbergmoos | Telefon 0811-99 89 042 | E-Mail: info@hallberger.de

K&F GmbH

DIE GETRÄNKE KÖNNER

16.-31.03.2021

HALLO FRÜHLING

Münchner Hell, Alkoholfrei
20 x 0,5 Liter
zzgl. 3,10 Pfand
(1 Liter = 1,45)
14.49

Weißbier versch. Sorten
20 x 0,5 Liter
zzgl. 3,10 Pfand
(1 Liter = 1,60)
15.99

versch. Sorten
20 x 0,5 Liter / 24 x 0,33 Liter
zzgl. 3,10 / 3,42 Pfand
(1 Liter = 1,45 / 1,83)
14.49

Weißbier versch. Sorten, Barock Dunkel, Anno 1050
20 x 0,5 Liter
zzgl. 3,10 Pfand
(1 Liter = 1,45)
14.49

Pilsner
20 x 0,5 Liter
zzgl. 3,10 Pfand
(1 Liter = 1,40)
13.99

6 x 0,33 Liter
zzgl. 0,48 Pfand
(1 Liter = 2,52)
4.99

Weizen Mix versch. Sorten
6 x 0,33 Liter
zzgl. 0,48 Pfand
(1 Liter = 2,02)
3.99

ST. PRIMUS Heilwasser oder Mineralwasser sanft, naturell
12 x 0,75 Liter
zzgl. 4,80 Pfand
(1 Liter = 0,75)
6.79

Still, Medium
6 x 1,5 Liter PET
zzgl. 3,00 Pfand
(1 Liter = 0,55)
4.99

Coupon
Gegen Vorlage dieses Gutscheins erhalten Sie 2 Flaschen 1,0 Liter PET Ensinger Mineralwasser nach Wahl gratis*!
Gutschein nur gültig vom 16-31.03.2021
Pro Person nur ein Gutschein gültig. * zzgl. Pfand

K&F GmbH
Ludwigstraße 11
85399 Hallbergmoos
Tel: (0811) 94 640
Öffnungszeiten:
Mo - Fr: 8.00 - 18.30 Uhr
Sa: 8.00 - 12.00 Uhr

K&F GmbH
Freisinger Straße 30a
85399 Goldach
Tel: (0811) 94 355
Öffnungszeiten:
Mo - Fr: 8.00 - 18.30 Uhr
Sa: 8.00 - 20.00 Uhr

Wir freuen uns auf Ihren Besuch!

Ein Partner der GETRAENKE SERVICE GRUPPE

Alle Preise in Euro · Nur solange der Vorrat reicht · Abgabe nur in haushaltsüblichen Mengen · Für Irrtümer und Druckfehler übernehmen wir keine Haftung

30

AMTLICHE MITTEILUNGEN DER GEMEINDE HALLBERGMOOS

GEMEINDE HALLBERGMOOS

HERAUSGEBER:
Gemeinde Hallbergmoos
Rathausplatz 1
85399 Hallbergmoos
Telefon 0811 5522-0
Telefax 0811 5522-111
E-Mail: info@hallbergmoos.de
Internet: www.hallbergmoos.de

Verantwortlich für den Inhalt:
Andrea Fieger
Telefon 0811 5522-124

Öffnungszeiten Rathaus:
Mo. – Mi., Fr. 8:00 – 12:00 Uhr
Do. 8:00 – 12:00 Uhr
Do. 14:00 – 18:30 Uhr

Nur mit Terminvereinbarung und Mund-Nasenschutz!

Bürgerbüro, Gewerbeamt, Einwohnermeldeamt, Renten- u. Standesamt
Leiterin: Sonja Perzl
Telefon 0811 5522-0

Öffnungszeiten Bürgerbüro:
Mo.,Di. 8:00 – 16:00 Uhr
Mi., Fr. 7:30 – 12:00 Uhr
Do. 8:00 – 12:00 Uhr
14:00 – 18:30 Uhr

Nur mit Terminvereinbarung und Mund-Nasenschutz!

Wertstoffhof am Ludwigskanal
Ansprechpartner: Rainer Moll
Telefon: 0811 94366

Öffnungszeiten Wertstoffhof/Häckselplatz:
Mi. 15:00 – 19:00 Uhr
Fr. 14:00 – 18:00 Uhr
Sa. 9:00 – 13:00 Uhr

Besuch nur mit Mund-Nasenschutz!

Abfallbeseitigung
Bitte beachten Sie, dass sich aufgrund der Feiertage an Ostern die Abholung der gelben Säcke sowie die Leerung der Restmüll- und Biotonnen wie folgt verändert:

Tour Gelber Sack – Vorverlegung
Donnerstag 01.04.2021
Tour A Restmüll, Biomüll
Dienstag 06.04.2021
Tour B Restmüll, Biomüll
Mittwoch 07.04.2021

Auf Anordnung des Landratsamtes Freising sind ab sofort alle Besucher und deren Begleitpersonen verpflichtet, auf dem Gelände des Wertstoffhofs eine FFP2-Maske zu tragen.
Das Personal ist angewiesen, Personen ohne FFP2-Maske das Betreten des Wertstoffhofs zu verweigern.
Wir bitten um Verständnis und Einhaltung der angeordneten FFP2-Maskenpflicht.

Wahlhelferinnen und Wahlhelfer für die Bürgermeisterwahl am 18. April 2021 gesucht

Die Gemeinde Hallbergmoos sucht für die Bürgermeisterwahl am 18. April 2021 engagierte Wahlhelferinnen und Wahlhelfer.

Das Landratsamt Freising hat festgelegt, dass die Wahl für den Amtsnachfolger oder die Amtsnachfolgerin für den unerwartet verstorbenen ersten Bürgermeister Harald Reents, am Sonntag den 18. April 2021 stattfinden soll. Eine eventuell notwendige Stichwahl würde zwei Wochen später, am Sonntag den 02. Mai 2021 durchgeführt. Die Amtszeit des Nachfolgers oder der Nachfolgerin endet mit der Wahlperiode des derzeit gewählten Gemeinderates am 30.04.2026.

Nach derzeitigem Stand ist die Wahl in einer kombinierten Urnen- und Briefwahl durchzuführen. Daher plant die Gemeindeverwaltung für die Wahl wieder 10 Urnenwahl- und 12 Briefwahllokale einzurichten. Jedes Wahllokal wird mit 8 Personen besetzt. Dafür benötigen wir Sie als ehrenamtliche Wahlhelferinnen und Wahlhelfer. Aufgrund der aktuellen pandemischen Lage werden in den Wahllokalen besondere Schutz- und Hygienemaßnahmen umgesetzt, damit alle ehrenamtlichen Wahlhelferinnen und Wahlhelfer, sowie die Wählerinnen und Wähler bestmöglich an diesem Tag geschützt sein sollen.

Wir wenden uns an alle wahlberechtigten Bürgerinnen und Bürger der Gemeinde Hallbergmoos und bitten um Ihre Unterstützung. Wahlhelferinnen und Wahlhelfer sorgen ehrenamtlich für die ordnungsgemäße Durchführung von Wahlen und Abstimmungen und helfen bei der Auswertung der Stimmzettel.

Es würde uns sehr freuen, wenn Sie sich für dieses Ehrenamt zur Verfügung stellen. Sie werden am Wahltag in einer von zwei Schichten von jeweils fünf Stunden im Wahllokal eingeteilt. Das heißt, dass die erste Schicht vormittags zwischen 7:30 Uhr bis ca. 13 Uhr tätig sein wird und die zweite Schicht zwischen 13 Uhr und 18 Uhr, damit für einen ordnungsgemäßen Ablauf der Wahl gesorgt ist. Nach Schließung der Wahllokale werden dann die abgegebenen Stimmzettel von allen Wahlhelferinnen und Wahlhelfern eines Wahllokals ausgezählt. Vorkenntnisse sind für diese Tätigkeiten nicht erforderlich, Sie erhalten vor der Wahl eine Einweisung. Es erwartet Sie eine interessante Aufgabe, die mit 80 Euro sog. Erfrischungsgeld belohnt wird.

Voraussetzung für Ihre Beteiligung ist lediglich, dass Sie wahlberechtigt sind, das bedeutet:

– Sie haben die deutsche Staatsangehörigkeit oder die eines Landes der Europäischen Union,
– Sie sind am Wahltag mindestens 18 Jahre alt,
– Sie wohnen seit mindestens zwei Monaten in Hallbergmoos,
– Sie sind nicht vom Wahlrecht ausgeschlossen.

Haben Sie Lust, bei der Wahl hinter die Kulissen zu blicken und sich für die Durchführung dieses wichtigen Vorgangs zu engagieren? Wir freuen uns, Helferinnen und Helfer zu begrüßen, die uns bereits bei vergangenen Wahlen tatkräftig unterstützt haben, aber auch neue Gesichter sind herzlich willkommen. Bitte melden Sie sich im Rathaus telefonisch unter den Telefonnummern 0811 55 22 0 oder 0811 55 22 318. Sie können sich auch per E-Mail (wahlen@hallbergmoos.de) vormerken lassen. Geben Sie dabei bitte ihren vollständigen Namen und die vollständige Adresse an. Für die Erreichbarkeit wäre auch die Angabe ihrer Telefonnummer sehr wichtig.

Wir bedanken uns sehr herzlich für Ihre Unterstützung!

Ihre Gemeindeverwaltung Hallbergmoos

DAS AKTUELLE PORTRÄT

„Wo andere aufhören, fange ich erst an“

Von Fantasy bis Graffiti: Christian Fuchs verwandelt Wände in Kunstwerke

Kann man dem Lockdown etwas Schönes abgewinnen? Wenn man auf Christian Fuchs schaut, ganz bestimmt! Der 54-Jährige konnte schon immer ausnehmend gut malen. Doch der Job, sein eigener Betrieb, hatten ihm wenig Zeit dafür gelassen. Das war während der Kontaktbeschränkungen nun ein wenig anders: Der Hallbergmooser griff wieder zu Farbe und Pinsel. Das Ergebnis: Wirklich beeindruckend!

Werkzeug und Maschinen Verleih GmbH
Bockhorni
Wilhelmstraße 13
85399 Hallbergmoos
Tel. 08 11/10 90, Fax 35 55
Baumaschinen und Gartengeräte

Mit viel Können, Herzblut und Liebe zum Detail lässt Christian Fuchs Kunstwerke an Wänden entstehen.

Treibende Kraft, dass Fuchs seinem Talent nach einer längeren Schaffenspause wieder kreativen Raum gibt, war sein Sohn Maxi: Früher, als der Bub noch klein war, hat er dessen Kinderzimmer mit den Bärenbrüdern verziert. Später dann, als der Sohn größer und glühender Fußball-Fan wurde, zogen die Stars des FC Bayern bei Maxi ein: Franck Ribéry mit seinem unverkennbaren Zahnstatus, Thomas Müller, Arien Robben, Manuel Neuer, Bastian Schweinsteiger … Und dann das Logo des Bundesligisten, das aussieht als sei es in Stein gemeißelt. Tatsächlich ist es gemalt. Jetzt ist Maxi 14 Jahre alt – und es musste etwas Neues, etwas „Cooleres“ her. Passend zur Passion des Juniors „Zocken“: Christian Fuchs entwarf ein Graffiti mit Controller und dem Namenszug des Filius‘ – und malte es an die Kinderzimmerwand.

Talent in die Wiege gelegt

Soweit die Kurzversion. Um die Vita des kreativen Hallbergmoosers zu erfassen, muss man ein wenig weiter ausholen: Das Talent, so erzählt Fuchs im Interview, ist ihm wohl in Wiege gelegt worden – vom Vater. In der Schule war Fuchs immer schon derjenige, der am besten zeichnen konnte. Trotzdem führte ihn der Beruf in eine andere Richtung: Er macht sich mit einer Kfz-Reinigung selbstständig.

Erste Karriere als Airbrush-Künstler

Sein künstlerisches Talent und seine Kreativität lebte er hauptsächlich in seiner Freizeit aus: Modell-Bau, Gartengestaltung, Aquaristik inklusive Unterwasserlandschaftsgestaltung. Als seine Spezln von Fuchs künstlerischem Talent Wind bekamen, startete seine erste Karriere: „Ende der 80‘er Jahre habe ich für einen Kumpel ein Plattencover gestaltet“. Dann zückte er die Airbrush-Pistole: Jetzt tragen Motorrad-Tanks, Motorhauben, Klodeckel, ein Kühlschrank, eine Sattelitenschüssel und sogar eine Urne seine Handschrift. Typische Airbrush-Motive, aber auch mal eine Seeschlacht aus dem 17. Jahrhundert, wo sich Fluch-der-Karibik-Protagonist Jack Sparrow wiederfindet.

Airbrush hat er sich autodidaktisch beigebracht. Sein erstes Werk: Eine Mondlandschaft, die er auf eine Holzplatte sprühte. Und dann sind die begeisterten Spezln auf ihn zugekommen – mit der Bitte ihre Motorräder zu verzieren. Fuchs musste sich im Februar, März Urlaub nehmen, um die ganzen Motorräder zu „brushen“.

Fuchs Anspruch: Kreative Perfektion

Fuchs ist Perfektionist und scheut den Vergleich mit anderen Künstlern nicht: „Viele hören da auf, wo ich erst anfange. Die Liebe zum Detail ist der ausschlaggebende Punkt.“ Zugleich betont er: „Mir muss man aber auch

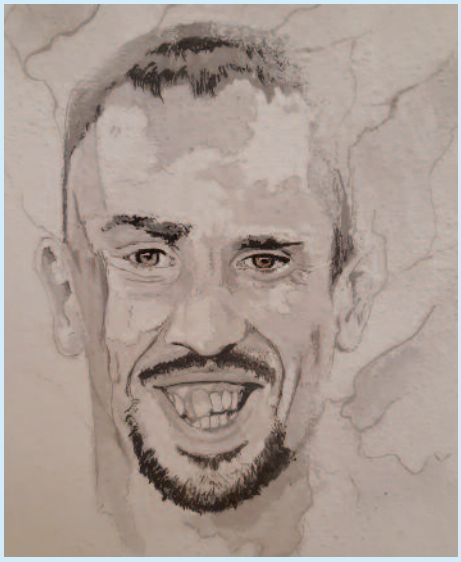

künstlerische Freiheiten lassen." Und fügt hinzu: „Ich habe noch nie jemanden enttäuscht." Bestes Beispiel: Das „steinige" Bayern-Logo. Oder: „Bei einer Welle muss die Gischt spritzen, im Dschungel die Zebras nicht bloße Gestalten sein, sondern Geschöpfe voller Leben". Fuchs kommt es auf Individualität an: „Die Gestaltung findet immer in meinem Kopf statt", sagt er. Abstrakte Kunst ist dagegen nicht seine Sache.

Die Airbrush-Pistole hat Fuchs mittlerweile im Schrank verstaut. Diese Phase ist für ihn nach 20 Jahren abgeschlossen. „Weil die Zeit einfach vorbei ist", wie er sagt. „Wer sich seine Motorhaube oder seinen Tank verschönern lassen will, geht heute zum Grafikdesigner und Autofolierer."

Genre-Wechsel: Fantasy, Comic, Graffiti

Jetzt hat Fuchs das Genre gewechselt, malt mit Farbe und Pinsel direkt auf die Wand. Fantasy-Motive, Landschaften, Comics und Graffitis, die weit entfernt von jenen düster-scheußlichen „Wandmalereien" an Bahnhöfen, Brücken oder Scheunen sind.

Fuchs sprüht die Graffitis nicht an die Wand, er malt sie mit Pinsel und Farbe. Diese Technik liegt ihm eher, weil seine Hand dabei eine stabile Auflage hat. Er holt sich Inspirationen schon mal aus dem Internet. Danach entstehen erst im Kopf, dann auf dem Papier Bilder und Skizzen. Erst einmal mit Bleistift. Wenn der Entwurf so weit gediehen ist, dass Perfektionist Fuchs zufrieden ist, wirft er die Zeichnung mit dem Projektor an die Wand.

Kürzlich hat Fuchs einen „Ratman" – eine Mischung aus Batman und Ratte geschaffen. Auch ein Nilpferd auf einem Chopper gibt es, ein Glas mit springenden Goldfischen im Comic-Style. Alles Unikate. „Je mehr mir das Motiv zusagt, desto schöner wird's." Das Wichtigste, so betont er, sind Licht und Schatten, Farbnuancen, Details – Lebendigkeit eben.

Früher wollte Fuchs sein Talent nie zum Beruf machen. Heute könnte er sich ein zweites Standbein durchaus vorstellen. Weil's ihm jetzt einfach wieder richtig Spaß macht. Wer Interesse hat, kann sich telefonisch (0172/7 04 92 73) bei ihm melden.

(Text: eoe / Fotos: gra)

Fair, Fein, Freundlich – Fairtrade

Das Motto vom Goldach Markt

Fairtrade ist im Goldachmarkt schon seit zig Jahren kein Fremdwort. Bereits Mitte der 90-er Jahre hat sich die Seniorchefin Bärbel Schröckenbauer mit diesen Kriterien beschäftigt. Die Philosophie des Einkaufmarktes ist es, fair zu handeln – ob die Waren aus dem Ausland oder vom regionalen Bauern in der Nähe kommen.

„Es ist schön, dass die Gemeinde Hallbergmoos sich entschlossen hat, den Titel ‚Faitrade-Town' zu erhalten. In unserem Geschäft können Fairtradeprodukte schon seit 1995 gekauft werden. Wir haben uns damals sofort dazu entschlossen, unseren Lebensmittelmarkt mit Produkten aus der 3. Welt zu erweitern. Wir wollten einen fairen Handel mit diesen Ländern und faire Entlohnung und Arbeitsbedingungen dort unterstützen. Und man hat uns damals vielleicht noch belächelt."

Viele Produkte sind sofort ins Programm genommen worden, wie Kaffee, Kakao, Tee, Zucker und Schokolade. Der soziale Aspekt, der hinter dieser Idee stand, war den Geschäftsinhabern immer wichtig. Heute hat sich die Produktpalette natürlich erweitert.

„Heute gibt es Vertreter, die uns die große Warenpalette präsentieren, damals bin ich noch selbst in das Dritte-Welt-Einkaufszentrum in Heimhausen zum Aussuchen gefahren und habe die Waren gleich mit nach Goldach genommen. Die Kunden haben sich zunächst etwas schwer damit getan, denn die Preise waren etwas höher – das Preis- Leistungsverhältnis war angepasst. Aber letztendlich haben unsere Kunden das verstanden – und auch die Philosophie unseres Marktes."

Fairer Handel – eine Idee zieht um die Welt

Der Faire Handel erhält immer mehr Zuwachs. Man will nicht mehr nur extrem billig einkaufen, sondern bezieht neben dem Preis auch die sozialen und ökologischen Aspekte mit ein. Fair gehandelte Waren mit Siegel werden nur an Produkte vergeben, die nachhaltig und mit Mindeststandards angebaut werden und für die die Bauern und Arbeiter einen angemessenen Lohn bekommen. Heute profitieren ca. 1,6 Millionen Menschen in 75 Ländern von dieser Idee!

Regionale landwirtschaftliche Produkte direkt vom Erzeuger

Der Goldachmarkt ist auch bestrebt, einheimische Gemüse- und Obstbauern ins Boot, will sagen, in den Laden zu holen. So bietet man neben Kartoffeln, Karotten, verschiedenen Gemüse- und Krautsorten, auch Äpfel, Birnen, und Zwetschgen an.

„Und wir würden uns freuen, wenn noch mehr unserer ortsansässigen Landwirte auf uns zukommen würden, um uns ihre Erzeugnisse anzubieten. Es ist und bleibt unser Bestreben, auch die Landwirte hier vor Ort zu unterstützen und für ihre Arbeit und Mühen angemessen zu bezahlen."

Das Geschäft hat so zum Beispiel schon seit Jahrzehnten treue Familienbetriebe aus dem bayerischen Umland als Partner, die selbständig und nachhaltig arbeiten und ihre Preise selbst bestimmen können. Dazu gehören auch Milchbauern aus dem Tegernseer- und Berchtesgadener Land und Hühner- und Rinderzüchter. Und man nimmt sich die Zeit, diese Betriebe auch persönlich aufzusuchen, um sich so von der Arbeitsweise und Struktur selbst zu überzeugen.

„Unsere Kunden sind sehr qualitätsbewusst und fragen mittlerweile auch nach speziellen regionalen Produkten, wie Eier, Honig, Brot. So haben wir zum Beispiel einen Imker aus der näheren Umgebung gefunden sowie einen niederbayerischen Mühlenbetrieb, der selbst verschiedene Getreidesorten verarbeitet und Brot herstellt. Das Geschmackserlebnis ist phantastisch."

Also Fair Trade und Qualität liegen ganz nah beieinander. So hat man jetzt auch einen Gewürzlieferanten aus Baden-Württemberg in das Angebot des Marktes mit aufgenommen. Dieser bietet seine Gewürze mit deutlich weniger ‚Füllstoffen' an, wie die anderen.

Soziales Engagement vor Ort

Neben den Produkten aus dem fairen ökologischen Handel engagieren sich die Inhaber des Goldachmarkts auch an weiteren sozialen Aktionen: zum Beispiel bei dem Hospitalschiff ‚Mercy Ships' und direkt im Ort unterstützen sie die Tafel mit Waren jeglicher Art.

Das EU-Schulprojekt „Obst, Gemüse, und Milch für Schüler" ist eine weitere Herzensangelegenheit. Dieses Projekt, gefördert von der Bayerischen Staatsregierung, sieht vor, dass alle Schüler*innen bis zur 4. Jahrgangsstufe mit gesunden Früchten und hochwertiger Milch versorgt werden – in Hallbergmoos geschieht das durch den Goldachmarkt. Das freut nicht nur die Schüler, sondern die auch die Eltern, die Schulleitung und den Schülerbeirat.

Der Goldachmarkt, eine feste Institution in unserer Gemeinde und für alle anderen Betriebe ein Beispiel dafür, wie man in die Hall of Fame des Fairtrades-Handels aufgenommen werden kann.

Und so schließen wir mit einem Zitat des deutschen Philosophen Ludwig Feuerbach: „Der Mensch ist, was er isst" *(Text/Fotos: bb)*

Der Hallberger

Ihr Mercedes-Benz Partner in Freising
für PKW, Geländewagen und Transporter.
Mercedes-Benz
KARL KAMMERMEIER
GmbH & Co. KG
Autorisierter Mercedes-Benz
Service und Vermittlung
Autorisierter Mercedes-Benz
ClassicPartner
Mainburger Straße 4 85356 Freising
Tel.: 08161/97080 FAX: 970824
www. autohaus-kammermeier.de

Wir sind umgezogen!
selbst schraubereck
Werkstattvermietung • Reifenservice • Autoglas • KFZ-Teile + Zubehör
Neue Adresse:
Fokkerstr. 5 • 85399 Hallbergmoos
Telefon 08 11 - 998 96 31
E-Mail: info@selbstschraubereck.de
Termin nach Vereinbarung

CLEANINGDUCK
BLUNCK
DIENSTLEISTUNGEN
24-Stunden-Notdienst, auch Sonn- und Feiertags
Gebührenfrei unter 0800 - 096 96 45
Rohr- und Kanalreinigung, Kanalsanierung
TV-Kanaluntersuchung, Kanaldruckprüfung
Grubenentleerung, Hebeanlagenservice
Tiefgaragenentsorgung, Sondermüllabfuhr
Wartung von Öl-, Benzin und Fettabscheidern
Dichtigkeitsprüfungen
Installation, Sanierung
Cleaningduck Blunck GmbH
Tel.: 089 - 96 96 45
Fax: 089 - 96 46 43
www.cleaningduck.de

TÜREN & FENSTER GAISER
BERATUNG · VERKAUF · MONTAGE

Freisinger Straße 33
85399 Hallbergmoos
info@tueren-fenster-gaiser.de
Telefon: +49 811 9966578
Mobil: +49 179 4674416
www.tueren-fenster-gaiser.de

Auf #FragdenSepp folgt #SuchdenSepp

In einen coronakonformen Wahlkampf ist die CSU Hallbergmoos-Goldach gestartet.

Am 26.3. besteht unter #FragdenSepp auf dem Instagram-Kanal der CSU Hallbergmoos-Goldach einen Tag lang die Möglichkeit, interaktiv mit Bürgermeisterkandidat Josef Niedermair in Kontakt zu treten und ihm Fragen zu stellen.

Am Ostermontag, 5. April, heißt es in der Zeit zwischen 13 und 16 Uhr #SuchdenSepp. Josef Niedermair wird an diesem Nachmittag zu Fuß in der Gemeinde Hallbergmoos unterwegs sein. „Jedes Kind, das mich findet, bekommt eine Überraschung. Jeder Bürger, der mich anspricht, ein natürlich coronakonformes Bild mit mir macht und dieses dann an kontakt@csu-hallbergmoos.de schickt, hat die Chance auf einen Gewinn“, so Josef Niedermair. Die Siegerfotos werden auf Instagram bzw. www.csu-hallbergmoos.de veröffentlicht.
Link: www.instagram.com/union_hallbergmoos/ *(red)*

Reine Briefwahl am 18. April

Josef Niedermair (CSU) tritt als einziger Kandidat zur Bürgermeisterwahl an. Wie das Landratsamt Freising aktuell mitteilt, wird am **Sonntag, 18. April**, Corona-bedingt **ausschließlich per Briefwahl** abgestimmt. Eine seit 16. März geltende gesetzliche Sonderregelung macht dies möglich.

„Es ist derzeit nicht sicher absehbar, wie sich das Pandemiegeschehen zum 18. April darstellt. Allerdings ist durch die Zunahme der Mutationsfälle und den vorsichtigen Lockerungen eher mit steigenden Fallzahlen zu rechnen“, sagt der zuständige Abteilungsleiter „Kommunales und Soziales” Florian Lasch.

Beim Zusammentreffen vieler Menschen in den Abstimmungsräumen lasse sich, wie es weiter heißt, eine Übertragung des Virus nicht vollständig ausschließen. Mit der Briefwahl-Anordnung des Landratsamts soll das Infektionsrisiko sowohl für Wählerinnen und Wähler als auch für Wahlhelferinnen und Wahlhelfer auf ein absolutes Minimum verringert werden.

Das Landratsamt weist darauf hin, dass die Wahlscheine mit den **Briefwahlunterlagen** von Amts wegen an alle wahlberechtigten Personen ohne Antrag versandt werden.

(red)

Goldach Markt

FAIR FEIN FREUNDLICH

Oster Brunch

– gemeinsam frühstücken

Osterschinken – ein guter alter Brauch

Parmaschinken – Seranoschinken – Butterschinken
Natursaftschinken – Wacholderschinken – Spargelschinken –
Bärlauchschinken – Oster-Nuss-Schinken

Schick in Schale – Eier aus der Region (Familie Riedl, Kranzberg)

BIO Eier und Freilandeier – naturbelassen oder gefärbt

Osterbraten + Grillfavoriten

Edelteile vom Lamm – Kalbfleisch – Geflügel – Entenbrust
Färsen Ribeyesteak und T-Bonesteak, Ochsen Entrecôte

Fish at it's best

Frische Fischfilets – grätenfrei, Lachsfilet, Dorade, Forelle,
Meeresfrüchte, Edles aus dem Rauch

Käse Entdeckung

Heumilch Käsespezialitäten aus der Naturkäserei Tegernseer Land

Erste Frühlingsboten Spargel – heimische Kräuter und Salat

Highlight für die Ostertafel

WEIN VOM GARDASEE

Monte Cicogna
– Imperiale Lugana, trocken fruchtig
– Sicili, Chiaretto di Moniga, mineralisch-samtig

Wir sind für Sie da!: Mo. bis Sa. 7.30 bis 20.00 Uhr

Hauptstraße 29 • 85399 Hallbergmoos • Tel. 08 11 - 36 23 • Fax 08 11 - 86 77 • info@goldachmarkt.de

www.goldachmarkt.de

Federvieh auf dem Vormarsch

Ei-Lieferanten nicht nur zu Ostern

Homefarming ist en vogue! Und deshalb sind auch Hühner wieder auf dem Vormarsch in der Haustierhaltung – sie erleben eine Renaissance. Heute ist es wieder Trend, sein eigener Frühstückseilieferant zu sein. Wir erleben gerade rechtzeitig zu Ostern einen Boom bei der Haltung von Federvieh.

Prominente Mitstreiter gibt es schon in Hollywood aber auch bei uns. Die Tagesschau-Specherin Judith Rakers und die Entertainerin Barbara Schöneberger sind zum Beispiel auch auf den Geschmack gekommen. Sie halten eigene Hühnerfamilien und lieben es, die Ställe auszumisten und die Tiere zu füttern. „Man kann mit den Tieren zwar nicht kuscheln, aber durchaus kommunizieren und mit Geduld fressen sie einem aus der Hand!" Judith Rakers hat sogar ein Buch über Vorteile der Hühnerhaltung und des Homefarmings geschrieben und zeigte ihre Vorliebe aktuell auch bei **The Masked Singer**. Dort ist sie als niedliches, plüschiges Küken aufgetreten.

Hühner gelten als Haustiere, sind nicht genehmigungspflichtig und auch in Wohngebieten erlaubt. Bis zu zehn Hühner darf man sich zulegen, auch wenn man die Nachbarn nicht direkt über das zukünftige Gegacker informiert. Das müssen Hundehalter schließlich auch nicht.

Bei einer Haltung in Kleingartensiedlungen sollten aber die speziellen Vereins-Richtlinien studiert und eingehalten werden.

Mobile Hühnerhäuser sind gefragt und durchaus erschwinglich – feste Bauten brauchen allerdings eine Baugenehmigung. Auch ehemalige Gartenholzhäuser können umgerüstet und mit Nistkästen und Stangen versehen werden. Hühnerställe sollten nicht zu groß sein, da die Tiere sich gegenseitig wärmen. Wichtig: Fünf Hühner benötigen eine Stallfläche von ca. einem Quadratmeter; glückliche Hühner benötigen auch ein Außengehege, das ca. vier m² pro Huhn groß sein sollte.

Zu beachten ist außerdem, dass die Hühner beim Veterinäramt und der Tierseuchenkasse anzumelden sind.

Bei einem etwaigen regionalen Ausbruch der Geflügelpest gibt es eine Stallpflicht für die Tiere bzw. muss der gesamte Auslauf als Voliere eingezäunt werden, damit die Krankheit nicht auf Wildvögel übergreift. **Und das ist jetzt gerade aktuell in verschiedenen Regionen Bayern der Fall – auch im Landkreis Freising!**

Hühner sind ansonsten einfach zu halten: der Stall muss sauber und trocken sein; immer eine Schale mit frischem Wasser hinstellen, viel Grünzeug picken lassen und etwas Mineralfutter zufüttern – dann kann auch Ostern kommen – der Osterhase ist froh über jeden extra Ei-Lieferanten!

Dann ist nur zu sagen: Hühner marsch!

(Text: bb)

www.hallberger.de

Rücksicht auf landwirtschaftlichen Verkehr

Das Frühjahr steht vor der Tür. Mit dem Frühling und den warmen Temperaturen nimmt auch der landwirtschaftliche Verkehr auf unseren Straßen wieder zu. Das heißt, dass vermehrt diverse landwirtschaftliche Fahrzeuge die Straßen mit dezimierter Geschwindigkeit und meist mit Überbreite befahren müssen, um ihre Arbeiten auf den Feldern in und rund um die Gemeinde erledigen zu können.

Unsere Landwirte wollen auch in diesem Jahr wieder regionale und qualitativ hochwertige Lebensmittel für uns erzeugen. Deshalb ist es unabdingbar, die Zufahrten zu Feldern und Feldwegen frei zu halten. Außerdem sollte beim Parken an Straßenrändern darauf geachtet werden, dass noch genügend befahrbare Fahrbahnbreite verfügbar ist, damit ein landwirtschaftliches Gespann mit einer Breite von mindestens 3 m ohne Beeinträchtigungen passieren kann. Zusätzlich sollte das Parken in Kurven, engen Straßen und unübersichtlichen Bereichen im besten Fall vermieden werden.

Eure Landwirte werden es euch danken. *(Text: Gemeinde / Foto: eoe)*

H.Hartshauser
Bauunternehmungen GmbH
Bauausführung
Innen- und Außenputz
Freisinger Str. 30 • 85399 Hallbergmoos • Tel. 01 71-87 97 430 • www.hartshauser.de

Corona-Impfung beim Hausarzt

Das Thema Corona-Impfung beschäftigt viele Menschen in diesen Tagen mehr denn je. Von April an, so verkündete es Bayerns Gesundheitsminister Klaus Holetschek, soll die Corona-Impfung in Hausarzt-Praxen die zweite Säule der bayerischen Impfstrategie sein. Dieser Terminplan erscheint aktuell – nach dem Aussetzen des Astra Zeneca-Impfstoffs – ambitioniert. DER HALLBERGER hat bei örtlichen Hausärzten nachgefragt, ob sie eine Impfung beim Hausarzt befürworten und inwieweit sie darauf eingerichtet sind.

Wie Dr. Jochen Drechsel befürworten auch Dr. Dirk Schindelhauer und Ärztin Anna Stahlmann eine Impfung in der Hausarzt-Praxis: „Wir impfen ja täglich gegen verschiedenste Erkrankungen. Wir kennen unsere Patienten, sie kennen mich und das Team. Es besteht ein Vertrauensverhältnis und ich kenne die Vorgeschichte meiner Patienten und kann mit ihnen gemeinsam Vor- und Nachteile oder den richtigen Zeitpunkt besprechen“, sagt Dr. Drechsel.

Impfstart

Voraussetzung für eine Impfung beim Hausarzt ist, dies unterstreichen alle befragten Mediziner, dass ausreichend Impfstoff zur Verfügung steht: Sobald das bayerische Gesundheitsministerium Corona-Impfstoff für Hausarztpraxen verfügbar macht, werden wir ohne jegliche Verzögerung loslegen,“ erklärt Dr. Jochen Drechsel. Auch in der Praxis von Dr. Dirk Schindelhauer könnte man jederzeit starten. Vorausgesetzt, so auch Ärztin Anna Stahlmann, die Hausärzte müssen nicht mehr als den üblichen Abrechnungs- und Dokumentationsaufwand betreiben.

Einschätzen, wann Hausarztpraxen tatsächlich mit dem Impfen beginnen können, kann so recht keiner: Es gäbe zwar, so Schindelhauer, Informationen von offizieller Seite, aber noch keine zum konkreten Beginn und Procedere. Erst recht nach dem Aussetzen von Astra Zeneca ist aus Sicht von Anna Stahlmann eine zeitliche Einschätzung derzeit schwer möglich.

Priorisierung

Ein Abweichen von der Priorisierung – der festgelegten Impfreihenfolge nach Risikogruppen – lehnen alle befragten Hausärzte ab: „Die Priorisierung ist wegen der Knappheit extrem

Freisinger STADTWERKE

DEIN STROM. UNSER WERK.

Wir sorgen für Ihre Energie

Unseren Strom bekommen Sie auch im Freisinger Umland. Wir versorgen Sie aus der Region – für die Region. Unser Strom: 100 % aus regenerativer Erzeugung.

Freisinger Stadtwerke Versorgungs-GmbH
Wippenhauser Straße 19 · 85354 Freising
08161 183-0 · info@freisinger-stadtwerke.de
www.freisinger-stadtwerke.de

kein Atom-strom
100% regenerativ

wichtig. Deshalb ist auch die ansonsten unnötige Kontrolle durch Zentren wichtig. Ich befürchte schon die Situation, dass kurz vor der Reisezeit viele zum Hausarzt kommen und ihre Impfung wegen kaum nachvollziehbaren Risiken erzwingen wollen. Das ist lästig und dient der Sache nicht", unterstreicht Dirk Schindelhauer.

„Unser Ziel muss es sein, so schnell wie möglich unsere Gemeinde durchzuimpfen. Hierfür müssen ausreichend Impfdosen vorhanden sein. Solange dies nicht sichergestellt ist, trägt die Priorisierung dazu bei, diejenigen Bürger vorrangig zu impfen, die entweder stark gefährdet sind, schwer zu erkranken oder aber aufgrund beruflicher Exposition eine höhere Wahrscheinlichkeit haben, sich anzustecken", unterstreicht Dr. Drechsel. Er ergänzt: „Sollten Impfanfragen von Menschen anderer Gemeinden kommen wie z.B. aus München und noch immer Impfstoffknappheit vorherrschen, würde ich immer die Hallbergmooser Bürger bevorzugen."

Terminvergabe

Wenn Impfstoff da ist, erfolgt bei Dr. Drechsel die Terminvergabe über einen Link auf der Homepage seiner Praxis (www.hausarzt-drechsel.de). Dort veröffentlicht der Arzt auch aktuelle Informationen zum Impfgeschehen im Landkreis. Je nach Nachfrage könnte sich der Mediziner auch darauf einrichten, Impftermine am Wochenende und abends anzubieten.

In der Praxis Schindelhauer wird die Corona-Impfung wie auch bei anderen Impfungen ablaufen: Nach vorheriger Anmeldung – und unter Einhaltung der bekannten Vorsichtsmaßnahmen. „Vielleicht richten wir ein bis zwei Tage besonders dafür ein." Zusätzlich zum Routinebetrieb und den „normalen" Impfungen, schätzt Schindelhauer, könnte seine Praxis 50 bis 100 Corona-Impfungen pro Woche durchführen.

Nachfrage ist groß

Alle drei Ärzte berichten übereinstimmend, dass das Patienteninteresse an der Corona-Impfung groß ist. „Die Nachfrage an Impfungen und fundierten wissenschaftlich abgesicherten Informationen ist bei meinen Patienten sehr ausgeprägt", so Drechsel. Auch Dr. Schindelhauer und Dr. Anna Stahlmann berichten von mehreren Anfragen pro Tag.

Kostenlose Schnelltests

Nach den Beschlüssen von Bund und Ländern sollen jedem Bürger ab sofort wöchentliche, kostenlose Corona-Schnelltest zur Verfügung stehen. Sie sollen u.a. auch in Apotheken durchgeführt werden. In Hallbergmoos stehen die Apotheker allerdings vor einer schwierigen Aufgabe: „Im Moment können wir Schnelltests bei uns noch nicht anbieten", sagt Albert Waizenegger, Inhaber der Apotheke „Am Bach". Die Corona-Schnelltests für Zuhause hat Waizenegger längst bestellt. Die Hallberg-Apotheke wird, weil personelle und räumliche Kapazitäten fehlen, dieses Angebot erst einmal nicht machen können. Dies sagte auf Filialleiterin Beate Pöllmann auf Nachfrage.

In örtlichen Arztpraxen sind Schnelltest möglich: Unter anderem bei Anna Stahlmann und Dr. Jochen Drechsel: „Jeder Bürger kann sich während der Sprechzeiten kostenfrei in unserer Praxis testen lassen und erhält ca. 20 Minuten später sein Ergebnis in Form eines ärztlichen Attests", so Drechsel. Schnelltests sind aus seiner Sicht wichtig – einerseits, weil ein negativer Corona-Test aus beruflichen Gründen oder für den Schulbesuch, etwa nach einer Erkältung eines Kindes, notwendig sind. „Aber natürlich auch um schneller Infektions-Verkettungen mit den nun wesentlich infektiöseren Varianten des Corona-Virus etwa der englischen, südafrikanischen oder brasilianischen Variante aufdecken zu können."

Warnung vor falscher Sicherheit

Einschränkend unterstreicht Drechsel: „Die Schnelltests können immer nur den Augenblick der Testabnahme wiedergeben und sind somit auch nur am Testtag aussagekräftig." Auch für Geimpfte lägen noch keine belastbaren Daten vor, inwieweit sie das Corona-Virus übertragen können. „Deshalb rate ich auch allen Geimpften einen Schnelltest, wenn notwendig durchführen zu lassen. Aus eben diesem Grunde werde, so Drechsel weiter, der Mund-Nasen-Schutz (FFP-2 Maske) auch von allen bereits gegen SARS CoV 2-geimpften Bürgern weiterhin zu tragen sein.

Vor der „falschen Sicherheit" warnt auch Dr. Schindelhauer. Die Schnelltest hätten zwar eine sehr gute Screening-Funktion beim Monitoring geschlossener Personengruppen (Beispiel: Fußballmannschaften). Aber: „Die falsche Sicherheit eines negativen Tests ist in vielen Situationen eher riskant. Es gibt in spezifischen Situationen einen hohen Nutzen, diese voll zu erfassen und Tests richtig einzusetzen ist für den Laien nicht einfach. Wir benützen in der Praxis bisher keine Schnelltests."

(Text: eoe)

Testzentren und Testbus

Der Landkreis Freising erweitert seine Corona-Teststrategie: Wie das Landratsamt mitteilt, können sich alle Bürgerinnen und Bürger an verschiedenen Stellen einem Antigen-Schnelltest unterziehen. Dazu erweitert das Testzentrum in der Luitpoldanlage (Freising) seine Kapazitäten. Weitere Säulen sind dezentrale Schnelltest-Zentren, ein Testbus (ab 22. März) sowie Testmöglichkeiten in Arztpraxen und Apotheken.

Im **Corona-Testzentrum Freising** werden die Kapazitäten hochgefahren: In einer der drei Teststraßen können nun bis zu 240 Schnelltests pro Tag durchgeführt werden. Zudem sind bis zu 540 PCR-Test mit Laboruntersuchung möglich. Anmeldung (in beiden Fällen) über das Online-Buchungssystem unter www.coronatest-fs.de. Termine sind bereits buchbar, montags bis samstags jeweils von 10 bis 16 Uhr. Ein weiteres Zeitfenster für die Testung von Kontaktpersonen besteht in der Zeit von 16 bis 18 Uhr.

Ab 22. März ist geplant, einen Testbus in die Gemeinden zu entsenden. Ferner gibt es Testzentren in Moosburg (Eisstadion), Au und Allershausen. *(red)*

Erstes virtuelles Konzert der Musikschule

Ob Neujahr- oder Sommerkonzert, die Schüler lieben es, in den zahlreichen Konzerten der Musikschule aufzutreten, um sich auf der Bühne zu präsentieren. In diesem Jahr ist aber bekanntlich alles anders. Ausfallen sollte dieses musikalische Highlight jedoch auf keinen Fall.

„Diese Konzerte haben natürlich ein motivierendes Ziel, nämlich das eingeübte Stück auch darbieten zu können. Darüber hinaus sind die Aushängeschilder unserer Musikschule, mit denen wir für uns und unsere Dozenten werben“, betont Leiterin Gisela Bouton. Und so hieß es am vergangenen Sonntag Daumen hoch und „Aufnahme läuft“ für 19 kleine und große Musikschüler.

Im alten Rathaussaal schlängelten sich viele Meter Kabel, standen zwei Kameras und Mikrofone, die Tontechniker Peter Fischer für jede Darbietung individuell ausrichtete. Sowohl bei den Stücken als auch den Instrumenten mit Klavier, Violine, Akkordeon, Flöte und Querflöte, Saxophon, Gitarre, Gesang und Zauberharfen hatten Bouton und Fachbereichsleiter Vladimir Genin wie stets auf eine breite Abwechslung geachtet.

Sechs Stunden Aufnahme

Und auch wenn das Ergebnis von knappen sechs Stunden Aufnahmearbeit dann in einer guten Stunde Konzertzusammenschnitt in einigen Tagen auf dem neuen youtube-Kanal (Musikschule Hallbergmoos) zu sehen sein werden, fehlt natürlich ein entscheidendes Highlight: der Applaus, der Lohn für viele Stunden üben und auch so manches Lampenfieber. Aber dennoch freut sich mit Sicherheit jeder einzelne Musiker über viele Aufrufe und auch Likes! *(Text / Fotos: sab)*

Das Konzertprogramm:

Fides Frankenstein (Gitarre):
Irische Volksweise: Long long ago

Kian Herzog (Gitarre):
Daniel Fotzea, Walzer

Frederic Adelhelm (Klavier):
70 Tastenabenteuer

Sarah Fieger (Klavier):
J. Haydn, Andante

Simon Goetze (Akkordeon):
W.A. Mozart: Andante aus Sonatine Nr. 4 und Y. Derbenko „Paris“

Heidi Zierer (Violine):
O. Rieding: Andante aus h Moll Konzert

Christine Graf (Gesang):
G.B. Bononcini: Per la gloria d' adorarvi aus Griselda

Nicole Manger (Klavier):
E. Grieg: Fragment aus ent-schwundenen Tagen

Lucas Wiedenmann (Akkordeon):
A. Dorensky: Balad and Ragtime (Jazzsuite Nr. 1)

Simon Stürzebecher (Saxophon):
Easy beat

Sophie Holzmann (Blockflöte):
J. S. Bach: Sonate BWV 1035

Helene Schaller (Violine):
S. Rachmaninow: Vocalise

Julia Sommer (Klavier):
Arrangement: H.D.W. Tom und Jerry

Sara Baranowicz (Klavier):
Oginski: Polonaise A- Moll

Michelle Soares (Violine):
C. Schumann: Romanze op.22,
J. H. Fiocco: Allegro

Annika Schmitz (Querflöte):
G. F. Händel: Sonate für Querflöte und Cembalo Allegro 2. Satz

Alisa Sperlich (Querflöte):
G. F. Händel: 4. Satz Giga

Rosemarie Diermeier (Zauberharfe):
Volkslieder: Himmel und Erde müssen vergehen, Zogen einst fünf wilde Schwäne

Begleitung: Vladimir Genin,
Fachleitung Förderklasse

JAFRA Cosmetics
Detox-Maske regeneriert und reinigt die Poren, ideal bei Mischhaut oder öligem Teint
Feuchtigkeitsgel-Maske (die Feuchtigkeitsbombe) beruhigende Gelmaske für trockene + gestresste Haut
Angebot: je € 18,– (statt 22,–)
Johanna Zimmer Telefon: 08 11/37 21 · Fax: 08 11/9 98 90 74

Rolläden & Sonnenschutz
MORINA
Auch dem Wetter einen Schritt voraus!
Morina Sonnenschutz GmbH
Mathildenstraße 25a
85399 Hallbergmoos
Telefon 08 11 - 9 84 76
www.morina-sonnenschutz.de

Im Trüben gefischt

Fischerfreunde befreien Gewässer von Müll und Unrat

Fischerfreunde-Chef Christian Gaisbauer mit dem „Fang" aus Goldach und Süßbach.

Bei zapfigen 9 Grad Außentemperatur durchkämmten die Fischer die Bachläufe.

Die Aktion „Saubere Landschaft": Wie schon im Vorjahr musste sie auch heuer wegen der geltenden Kontaktbeschränkungen ausfallen. Dementsprechend sieht es in der Natur aus, wo Menschen vermehrt auf Spaziergängen und Ausflügen unterwegs sind – und ihre Abfälle hinterlassen. Auch die Gewässer leiden darunter. Das konnten und wollten sich die Fischerfreunde nicht länger mitansehen: Sie rückten als „Vater-Sohn-Teams" aus: Nur dass dieses Mal nicht Fische am Haken landeten, sondern jede Menge Müll.

Nachdem man zuvor schon separat andere Gewässer gereinigt hatte, wurden zum Abschluss der Süßbach und die untere Goldach entmüllt. Acht Mann waren jeweils allein oder zu zweit unterwegs, berichtete der Vorsitzende der Fischerfreunde Christian Gaisbauer. Bei neun Grad Außentemperatur stiegen sie früh morgens ins eiskalte Wasser und durchkämmten die Bachläufe.

Glas, Scherben und ein Autospiegel

Die Ausbeute: Beträchtlich! Glas, Scherben, ein abgebrochener Außenspiegel eines Autos, Abdeckfolien und viel Unrat landete auf dem Anhänger mit eingesammeltem Unrat. Der Müll wurde anschließend fachgerecht von den Fischerfreunden am Wertstoffhof entsorgt.

Katastrophales Jahr für die Fischerjugend

„Es ist wirklich schade. Wir hätten die Aktion gerne mit der Fischerjugend gemacht. Aber das war wegen der Kontaktbeschränkungen leider nicht möglich", bedauert Gaisbauer. Zumal das gesamt Jahr 2020 für die Nachwuchsfischer „katastrophal" war. „Wegen Corona konnten wir der Jugend keine Angebote machen. Das hat uns sehr weg getan". Wenn überhaupt, dann konnten die Kinder und Jugendlichen bestenfalls mit ihren Vätern zum Fischen gehen.

Massive Einbrüche

Die Jugend ist beim Verein trotzdem treu geblieben. Allerdings verzeichnet man im Seniorenbereich erhebliche Einbrüche: So wurden laut Gaisbauer deutlich weniger Jahreskarten ausgegeben als gewohnt. Erschwerend kommt dazu, dass auch das Fischerfest 2020 am Maria-Himmelfahrt (15. August) wegen der Pandemie nicht stattfinden konnte: „Es wäre ein Traumtag gewesen", bedauert Gaisbauer den Ausfall der Traditionsveranstaltung. Zwei wichtige Einnahmequellen sind dem Verein damit weggebrochen. Dank vorhandener Rücklagen kommen die Fischerfreunde nicht in Existenznot, müssen aber weiterhin die Ausgaben schultern. „Die Fixkosten für Gewässerpacht und Besatz haben wir ja trotzdem."

(Text / Fotos: eoe)

Mehr Müll wegen Corona

Umweltverbände und Ministerien beobachten eine deutliche Zunahme der Müllmengen in Corona- Zeiten: Das Recyclingunternehmen „Der Grüne Punkt" spricht von etwa 10 Prozent mehr Verpackungsmüll seit März 2020, der Bundesverband der Deutschen Entsorgungs-, Wasser und Rohstoffwirtschaft (BDE) von 6 Prozent mehr Plastik, Leichtverpackungen und Glas im Jahr 2020.

Hauptursache ist das veränderte Konsumverhalten: Es wird mehr online bestellt und damit Verpackungsmüll produziert. Als Folge geschlossener Restaurants greifen Verbraucher zudem mehr zu „To Go"-Verpackungen und Fertiggerichten. Oft wird dieser Abfall achtlos in der Natur, am Wegesrand oder Gewässern zurückgelassen: Dieses unschöne Phänomen bezeichnen Experten als „Littering".

Der Hallberger

Illegale Müllentsorgung nimmt Überhand

Eine Badewanne und jede Menge Bauschutt hat ein Unbekannter am Feldrand am Süßbach illegal entsorgt.

Schauplatz Nummer 2: Autoreifen und ein Kühlergrill wurden am Tenniscenter – ebenfalls am Süßbach – am Straßenrand hingeworfen.

Im Sommer blühte an dieser Stelle noch ein wunderschönes Sonnenblumenfeld und ließ Spaziergängern das Herz aufgehen. Und nun das: An einem Feld, das Oliver Franzspeck am Süßbach bewirtschaftet, haben Unbekannte ihren „Bau-Müll" abgeladen. Eine Umweltsünde sondergleichen!

Es ist nicht das erste Mal, dass Landwirte wie Oliver Franzspeck mit solchen hässlichen Müllablagerungen konfrontiert sind. Jeder Landwirt kennt dieses Problem: „Ackerflächen, Wiesen und Wege werden immer öfter zur Entsorgung von unbequemem Müll verwendet", berichtet der Landwirt. Mal eine Couchgarnitur, mal ein halbes Büro, dann wieder Eimer mit Farbe oder Schlachtabfälle.

Natur leidet

Wieder und wieder sammeln Franzspeck und seine Kollegen den illegalen Müll ein, entsorgen ihn fachgerecht oder informieren Gemeinde und Bauhof. Doch nun hat die illegale Müllentsorgung ein Ausmaß erreicht, das Franzspeck nicht mehr hinnehmen kann: Am Sonntag, 14. März, war er mit seiner Frau zu einer Felderfahrt aufgebrochen – und musste am Rand des Ackers am Süßbach hinter dem Birkenecker Wald, eine große Menge illegal entsorgten „Bau-Mülls" entdecken.

Wie auf dem Foto zu erkennen, wurde sogar eine ganze Badewanne am Feldweg abgestellt. In den Müllsäcken Fliesenabbruch und vermutlich Material aus einer Bad-Sanierung.

„Dreistigkeit schlägt dem Fass den Boden aus"

„Diese Menge und Dreistigkeit schlägt dem Fass den Boden aus", ärgert sich Franzspeck. „Das ist ein absolut inakzeptabler Umgang mit der Natur. Und eine solche Mentalität echt schlimm". Zumal Franzspeck diese Fläche am Feldrand bewusst nicht bewirtschaftet, um das Fleckchen Erde der Natur und beispielsweise dem Wiesenbrüter, zu überlassen.

Beobachtungen melden

Oliver Franzspeck möchte aufrütteln und Menschen sensibilisieren. Er hat sich schon an Landwirtschaftsreferent Markus Loibl gewandt, der sich des Problems annehmen will. Wer Müllsünder beobachtet, den bittet Franzspeck eindringlich darum, sich an das Ordnungsamt der Gemeinde zu wenden. Denn eines sollte man dabei auch nicht vergessen: Auf den Feldern werden Lebensmittel produziert.

(Text: eoe / Fotos: gra, bb)

Garten- und Landschaftsbau
Rudolf Zeilhofer
Gärtnermeister
Mathildenstraße 12a - 85399 Hallbergmoos
Telefon: 08 11/36 67 - Fax: 08 11/9 39 71
Mobiltel.: 01 71/65 3 97 13
- Pflasterarbeiten aller Art
- Natursteinarbeiten
- Bepflanzungen
- Teiche – Mauern – Zaun
- Baumpflege
- Großbaumschnitt
- Spezialfällungen
- Wurzelstockentfernungen

Flower-Power

Die Blumenbinderei in Hallbergmoos

Regina Seibold hat natürlich für Ostern das Passende vorrätig.

Blütenpracht in Hülle und Fülle gibt's in der Blumenbinderei.

Seit zwei Wochen dürfen die Floristen wieder ran an die Blumen. Und das machen die Mädels der Blumenbinderei gerne: sozusagen Frauen-Flower-Power pur!

Das beliebte Blumengeschäft in der Theresienstraße hat aufgerüstet: Frühlingsblumen wohin das Auge reicht – im und vor dem Laden. „Chefin" Regina Seibold aus Oberding freut sich wieder Stammkunden zu sehen, sie zu beraten und mit ihren Blumengebinden glücklich zu machen.

Stamm- und Laufkundschaft war sofort da

„Endlich konnte man sich wieder Sträuße aus der Vielfalt unserer Blumen binden lassen". Das Geschäft profitiert in erster Linie von der Laufkundschaft vor Ort. Deswegen ist auch die Präsentation vor dem Laden enorm wichtig. Das zweite Standbein sind große Blumenarrangements in Arztpraxen, Empfangshallen oder Entreés von Hotels und Firmen rund um den Flughafen. Und das ist derzeit ja wegen der Pandemie weggefallen. „Es bleibt nur zu hoffen, dass wir nach deren Öffnung wieder als Hausfloristen gebucht werden".

Trends bei Hochzeiten?

Was sich die Blumenprofis wünschen sind natürlich Hochzeitsausstattungen. Haben doch viele Brautpaare ihre großen Feiern verschoben. „Einige haben bereits angefragt, welche Trends bei Trauungen derzeit en vogue sind." Und das ist immer noch der Boho- und Vintage-Stil, der viel getrocknete Blumen und Gräser mit Rosen vorsieht. Das Geschäft ist bestrebt, immer Neues, Modernes und Flippiges ein- und umzusetzen – zu normalen Preisen, versteht sich. Das dies gelingt, das haben die Damen schon seit Jahren bewiesen.

Aber trotzdem birgt jeder Einkauf früh morgens auf dem Großmarkt immer ein Risiko. Trifft man den Geschmack der Kunden, sind die neu gezüchteten Blumenfarben gefragt? Man möchte immer mit Neuigkeiten – mit einem Angebot an Frühlingsblüher, die gekonnt in Schalen, Töpfen und Gestecken arrangiert und gepflanzt sind.

Keine Extra-Ausstellungen

Ausstellungen wie etwa zu Ostern und Weihnachten finden nicht mehr statt.

Stattdessen wird der Laden 4 bis 5 Mal über Nacht komplett umdekoriert – auch Möbel, Regale und Accessoires. Die Blumen und Pflanzen werden dann farblich dazu abgestimmt mit kreativen Gestecken, Kränzen und schmalen Kranz-Loops.

Flower-Power also für die Seele – der amerikanische Philosoph und Schriftsteller Ralph Waldo Emerson drückt dies so aus: ***„Wo Blumen blühen, lächelt die Welt!"*** *(Text/Fotos: bb)*

Ecksteinhaus: Airport für Papierflieger

Erhöhtes Flugaufkommen herrschte kürzlich im Ecksteinhaus: Der BRK-Hort verwandelte sich kurzfristig in einen Airport für Papierflieger.

Als Teil der Hort-Olympiade waren „Papierflieger-Konstrukteure“ fleißig am Falten gewesen. Nach etlichen Probeflügen, wo die Flugeigenschaften optimiert wurden, hoben die Modelle schließlich bei optimalen Bedingungen ab. Um für vergleichbare Bedingungen zu sorgen, war sogar eine Windfahne aufgestellt worden.

Team-Challenge

Für jedes der drei Teams – Wilde Tiger (Zweitklässler), Detektivteam (Drittklässler) und der Club der coolen Kids (ab 4. Klasse) – waren drei „Piloten“ am Start. Mit dem ersten Wurf der „Wilden Tiger“ legte Lis mit 12,55 Metern schon richtig gut vor. Cyril vom „Detektivteam“ und Anisha vom „Club der coolen Kids“ konnten mit 10,36 m und 7,85 m ganz gut mithalten. Merve, Aras, Philipp und Markus erreichten Weiten zwischen 5,45 m und 10,75 m. Der Wurf des Tages gelang jedoch Lucas vom „Club der coolen Kids“ mit sensationellen 18,24 m!

Aus dem gleichen Team erlangte Manuel mit 1,56 m zwar die kürzeste Weite im Wettbewerb, die Loopings seines „Kunstfliegers“ waren dennoch sehenswert. Nach einem spannenden Nachmittag waren sich alle einig: „Die nächste Challenge muss bald stattfinden!“ *(Text / Foto: gra)*

Lagersysteme Anton Fäustle
Beratung – Planung – Vertrieb – Montage
Fachboden-, Kragarm-, Paletten-Regale
Lagerbühnen, Lagerkästen, Leitern
Werksvertretung für: www.thielsystems.com
Herdweg 5 • 85652 Pliening/München
Tel.: 0 81 21-8 12 03 • mobil 01 71-5 49 13 70
Fax: 0 81 21-8 15 41
e-mail: anton.faeustle@t-online.de

Raumausstattung Rampf GmbH

Hüttenfeeling im Wohnzimmer? Die Natur in den eigenen vier Wänden? Ein neuer Holzfußboden wirkt Wunder!

- Massivholzböden aus tollen Hölzern
- Designbeläge – täuschend echt und pflegeleicht
- Laminatböden für alle An- und Herausforderungen

Wir beraten Sie gerne und stehen Ihnen auch in diesen herausfordernden Zeiten zuverlässig mit Rat und Tat zur Seite.

Urlaub zuhause – jetzt erst recht!

Ihr Partner
für ein gemütliches
Zuhause

Theresienstraße 37
85399 Hallbergmoos
08 11 / 36 56 · www.mjz.de

Nie war es so **wertvoll** wie heute – unser **Zuhause**

Was geht ab beim Förderverein der Emmauskirche?

Mit welchen Veranstaltungen ist zu rechnen?

Der Förderverein Freunde der Emmauskirche e.V. hat sich wieder Einiges vorgenommen. Per Zoom-Konferenz hat sich der Vorstand dieser Tage zusammengefunden und beratschlagt, welche Events man trotz Pandemie in diesem Jahr planen kann.

Die 2. Vorsitzende Beate Bodenschatz konnte den restlichen Vorstand von der Durchführung folgender Punkte überzeugen, die nun gemeinsam beschlossen wurden:

- einem **Adventskalender** – auf den die Bürgerinnen und Bürger bereits im letzten Jahr sehnsüchtig gewartet hatten. Dieses Jahr soll er mit einem modernen weihnachtlichen Gemälde einer Künstlerin wieder aufgelegt werden – mit Gutscheinen der Gewerbebetriebe bestückt und für 5 € im Advent verkauft werden;
- einem **Nikolausdienst**, der am 5./6.12.21 sowohl privat als auch für Firmen und Kindergärten gebucht werden kann und gegen eine Spende zu Ihnen nach Hause in Hallbergmoos, Goldach und Neufahrn kommt. Eventuell Pandemie bedingt nur bis zu Haustür;
- einem **Gospelkonzert** mit dem Chor **„Soul of Mosaic"** aus Nandlstadt in der Goldacher Herz-Jesu-Kirche und den prominenten Schauspielern von **„Dahoam is Dahoam", Brigitte Walbrun, Christine Reimer** und **Bernhard Ulrich**. Dieses Konzert – ein Mix aus Gospel und altbayrischer Weihnachtsmusik und Lesung – findet am Sonntag, 14.11.21 um 17:00 Uhr statt;
- einem **Kabarett-Abend** im Oktober 2021 – nach einem geeigneten Termin wird derzeit noch gesucht. Künstler sind gleich zwei im Gespräch, die auch bereits beide mit vorherigen Programmen in Hallbergmoos aufgetreten sind und jeweils eine große Fangemeinde haben. DER HALLBERGER wird rechtzeitig den Termin und den Namen des Künstlers bekanntgeben.
- einem **Truthahnessen** – traditionell zum Erntedankfest im Anschluss an den Gottesdienst in der Emmauskirche;
- einem **Stand auf dem Weihnachtsmarkt in Hallbergmoos** – mit Ausschank des bekannten und geschätzten Winzer Glühweins aus Rheinhessen. *(Text: bb / Fotos: gra, eoe)*

Helga Meindl, Uwe Rüddenklau, Beate Bodenschatz und Karin Eigeldinger (v.l.) haben ein attraktives Jahresprogramm zusammengestellt.

Wir liefern
Agrar-Diesel
ohne Bioanteil
Hans Mikesch
Hallbergmoos • Tassiloweg 1
Wir liefern auch HEIZÖL
Tel. 08 11-36 46

Weltgebetstag der Frauen

Vor einem Jahr war es noch eine der wenigen größeren Veranstaltungen, die vor dem ersten Lockdown gefeiert wurde. Nun wurde der Weltgebetstag der Frauen in einer „Light-Version" gefeiert: Als Gottesdienst in der Goldacher Herz Jesu Kirche – ohne das gewohnte gemeinsame Essen der landestypischen Speisen.

Jutta Hebbeler, Edith Thormann, Gudrun Stronski und Bettina Marquart hatten gemeinsam diesen Gottesdienst vorbereitet, dem 59 Gläubige beiwohnten. Neben den beiden Pfarrern Steffen Schubert (evangelische Kirche) und Thomas Gruber (katholische Kirche), die gemeinsam den Schlusssegen erteilten waren auch noch einige wenige Männer mit ihren Frauen erschienen.

Im Fokus des Weltgebetstag stand Vanuatu – ein Südseeparadies am anderen Ende der Welt. Der aus 83 Inseln bestehende Staat liegt zwischen Australien, Neuseeland und den Fidschiinseln und stand jahrelang auf Platz eins des weltweiten Glückindex mit seinem blauen Meer, exotischen Fischen, Traumstränden, tropischen Regenwald und Überfluss an Früchten.

Doch nun hat sich das Blatt gewendet. Mittlerweile ist Vanuatu das Land, das massiv unter den Folgen des Klimawandels leidet: Verheerende Zyklone nehmen zu, der Meeresspiegel steigt und zudem liegt Vanuatu auf dem pazifischen Feuerring mit sieben aktiven Vulkanen und regelmäßigen Erdbeben. Aber nicht nur klimatische Veränderungen belasten das Leben der Frauen, auch die allgegenwärtige Gewalt gegen Frauen in Partnerschaften bestimmen den Alltag. Zudem gehört Vanuatus Bevölkerungswachstum zu einem der höchsten im pazifischen Raum. Es existiert keine allgemeine Schulpflicht und es gibt keinen gleichberechtigten Zugang zur Schule für Jungen und Mädchen. Fast 75 % der knapp 300.00 Einwohner Vanuatus leben auf dem Land mit geringen Beschäftigungsmöglichkeiten, hoher Arbeitslosigkeit und schlechten Perspektiven. Wichtig ist es deshalb, Entwicklungsprogramme für die ländlichen Gebiete zu schaffen , damit junge Menschen in ihrer Dorfgemeinschaft verbleiben. Im Gottesdienst gingen 300 Euro an Spenden ein.

(Text / Fotos: gra)

In der Goldacher Kirche hatten sich Gläubige zum Weltgebetstag der Frauen – mit Abstand – versammelt.

Malerbetrieb
Martin Eichenseher
Ausführung aller Malerarbeiten
Fassadengestaltung
Theresienstraße 28 • 85399 Hallbergmoos
Telefon 08 11-9 51 77 • Mobil 01 70-1 80 25 58
Telefax 08 11-9 98 66 76

Gemeindebücherei hat wieder geöffnet

Seit 9. März ist der Lockdown für die Gemeindebücherei beendet: Leiterin Petra Niedermair und ihr Team freuen sich, die Nutzer wieder persönlich in der Bibliothek am Freiherr-von-Hallberg-Platz begrüßen zu können. In den Räumlichkeiten gelten die bekannten Abstands- und Hygieneregeln. Erwachsene sind verpflichtet, FFP2-Masken zu tragen.

Um möglichst vielen Lesern den Besuch der Bücherei zu ermöglichen, werden die Nutzer gebeten, die Dauer des Aufenthalts auf die Rückgabe und zügige Ausleihe der Medien zu beschränken.

Digitale Ausleihe weiterhin möglich

Die digitalen Angebote der Gemeindebücherei stehen allen Lesern weiterhin rund um die Uhr unter LEO-SUED zur Verfügung. Die Anmeldung und Ausleihe ist einfach und schnell und so können E-Books, digitale Zeitschriften, Zeitungen und Hörbücher ganz entspannt von zu Hause genutzt werden.

Ortsgeschichte zum Ausleihen

Wer sich für Ortsgeschichte interessiert, dem bietet die Gemeindebücherei Hallbergmoos nun einige lesenswerte Neuzugänge: Unter anderem Karl-Heinz Zenker, Vorsitzender des Heimat- und Traditionsvereins, hat seine gesammelten Werke der Bibliothek zur Verfügung gestellt: Das Heft zum Geschichtsweg "Spuren unserer Vergangenheit", sein Buch "Die Opfer der Todesmärsche im Landkreis Freising im Frühjahr/Sommer 1945" sowie zwei weiteren Sammelblatt-Bände. Insgesamt liegen nun acht Publikationen zur Ortsgeschichte zum Ausleihen auf.

(Text / Foto: gra)

Öffnungszeiten:

Montag:	14.00 – 16.00 Uhr
Dienstag:	09.00 – 11.00 Uhr
Mittwoch:	15.00 – 17.00 Uhr
Donnerstag:	17.00 – 19.00 Uhr
Sonntag:	10.00 – 11.30 Uhr

NUR HEREIN SPAZIERT!
IN UNSERE NEUE AUSSTELLUNG
FOKKERSTRAßE 1
85399 HALLBERGMOOS
WWW.LAMPRECHT-HEIZUNG.DE
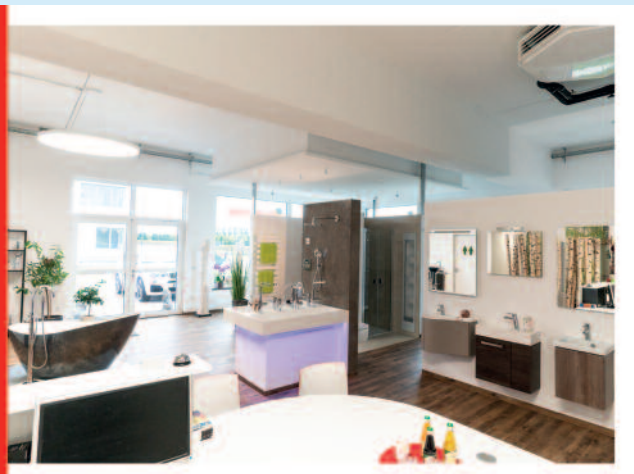
K. LAMPRECHT GMBH
HEIZUNG · LÜFTUNG · SANITÄR · WARTUNG
Fokkerstraße 1 | 85399 Hallbergmoos
Telefon 08 11 / 84 24
Telefax 08 11 / 35 43

AUTOHAUS Hellinger
Sandstr. 2 · 85445 Schwaig am MUC-Airport
Telefon 08122 - 983012
www.autohaus-hellinger.de
Jeep®
ALFA ROMEO
Autorisierter Alfa Romeo und Jeep® Verkauf & Service
Autorisierter Lancia, Chrysler und Dodge Service
Ihr kompetenter Partner im Münchener Norden
für Neu- und Gebrauchtwagen.
Finanzierung/Leasing, Garantieverlängerungen,
KFZ-Versicherungen, KFZ-Reparatur, Windschutzscheiben-
schnellreparatur, Unfallinstandsetzung, TÜV/AU u.v.m.

Wochenendhaus völlig zerstört

Durch einen Brand wurde am Sonntag, 7. März, ein Ferienhaus im Ortsteil Notzingermoos (Gemeinde Oberding / Landkreis Erding) vollständig zerstört. Die Brandursache ist noch unklar.

Wie das Polizeipräsidium Oberbayern Nord mitteilt, hatte gegen 12 Uhr ein Bewohner des Wochenendhauses bemerkt, dass in der Nähe eines Holzofens Flammen sichtbar wurden und schnell auf das gesamte Haus übergriffen.

Wie die Freiwillige Feuerwehr Goldach berichtet, kam eine Drehleiter mit Wenderohr bei der Brandbekämpfung zum Einsatz. Nach 1 ½ Stunden war der Brand gelöscht. Die Nachlöscharbeiten dauerten bis etwa 15 Uhr. Dazu mussten die Einsatzkräfte die Decke teilweise öffnen, um Zugang zu den Glutnestern zu erhalten. Abschließend wurde das Haus von der Wasserversorgung und Strom getrennt. Die Einsatzstelle wurde im Anschluss der Feuerwehr Notzing übergeben, die noch bis ca. 17 Uhr weitere Nachlöscharbeiten durchführte.

Neben den 53 Einsatzkräften der drei Feuerwehren waren die Kreisbrandinspektion Erding, Rettungsdienst und Polizei vor Ort.

60.000 Euro Sachschaden

Trotz des schnellen Einsatzes der alarmierten Feuerwehren aus Goldach, Notzing und Hallbergmoos brannte das in Holzständerbauweise errichtete Gebäude vollständig nieder. Nach Polizeiangaben entstand ein Sachschaden in Höhe von etwa 60.000 Euro. Personen wurden nicht verletzt.

Die Kriminalpolizei Erding hat die Ermittlungen zur bislang noch unklaren Brandursache übernommen.

(Text: eoe / Foto: FFW Goldach)

Ob Heizungstausch oder neues Bad, wir sind für Sie da, mit Rat und Tat!
Frankenberger Meisterbetrieb
Heizung • Sanitär • Solar
Martin Frankenberger • Kiebitzweg 8 • 85399 Hallbergmoos
Telefon 0811/2929 • info@frankenberger-heizung-sanitaer.de
www.frankenberger-heizung-sanitaer.de

www.IhrBaumProfi.de
Fa. JOSEF HÖLLINGER
BAUMFÄLLUNGEN • KÜRZEN • RODEN
jeder Schwierigkeitsgrad • ABFUHR
WURZELSTOCKFRÄSEN • GARTENPFLEGE
schnell • sauber • preiswert
Tel. 01 72-5 82 01 73 oder 0 81 22-1 79 16 61
unverbindliche und kostenlose Beratung

REIFEN BÜCHLER
Ihr Reifen-Spezialist in Ismaning
point S Reifen, Räder, Auto-Service.
• Ölwechsel • Stoßdämpfer
• Bremsen • Auspuffservice
• Spureinstellung • Reifeneinlagerung
• Achsvermessung • Hauptuntersuchung + AU
Gute Fahrt
Max-von-Eyth-Straße 13 • 85737 Ismaning
Telefon 089-96 54 32 • Fax 089-96 79 24
www.reifen-buechler.de • info@reifen-buechler.de
Kfz-Mechatroniker und Reifenmonteure gesucht!

SSE GmbH
Solare Stromerzeugung
Ihr persönlicher Beitrag gegen die Klimakrise:
Eine eigene PV-Anlage!
Alles aus einer Hand von ihrem örtlichen Spezialisten.
Optional mit Speichersystem und Wallbox
Wir beraten Sie gerne, auch zur Förderung.
Tel. 0811-1422
Email: sasa@sse-eu.de www.sse-eu.de

Manuel Striedl kehrt zum SV Siegfried zurück

Trotz anhaltendem Corona-Krisen-Modus dreht sich beim SV Siegfried bereits das Wechselkarussell. Manuel Striedl, der 2020 beim Ligakonkurrenten ATSV Kelheim angeheuert hatte, aber wegen des eingestellten Liga-Runde keinen Kampf bestreiten konnte, kehrt nun zu seinem Heimatverein zurück.

Der 24-jährige Freistil-Ringer, der auch im klassischen Stil eine gute Figur abgibt, ist sowohl bis 71 als auch bis 75 Kilogramm einsetzbar. Mit Striedl können die Hallbergmooser taktisch sehr variabel aufstellen und dadurch die jeweiligen Gegner überraschen. Seinen größten Erfolg landete Manuel Striedl 2018: Damals wurde er Bayerischer Vizemeister bei den Männern.

Meinungsverschiedenheiten ad acta

Vereinschef Michael Prill stellt klar: „Weil Manuel und ich auch mal unterschiedlicher Meinung waren, haben wir von der Vergangenheit erst gar nicht gesprochen. Aber während des Gesprächs schnell gemerkt, dass es uns um den SV Siegfried geht und deshalb das Persönliche zurückgestellt.“ Prill weiter: „Wir haben heuer einen kleinen Kader und sind deshalb sehr froh, dass Manuel jetzt wieder beim SV Siegfried ist.“

Paukenschlag im Weltergewicht

Dagegen hat sich Neuzugang Stefan Tonu, der 2020 wegen der Corona-Krise keinen Fight im Weltergewicht für den SVS bestritt, schon wieder verabschiedet. Der 21-jährige Freistilringer aus Moldawien schloss sich bereits einem anderen Club an.

Aber SVS-Vereinschef Michael Prill hat bereits eine mündliche Zusage von einem ausländischen Mattenkämpfer für diese Gewichtsklasse, will jedoch erst wenn alles in trockenen Tüchern ist, seinen Namen nennen. Nur soviel: „Wenn es klappt, wird es ein echter Paukenschlag, denn dieser Freistilringer wäre im Weltergewicht sogar noch stärker als Stefan Tonu.“

Aydin und Bilici liebäugeln mit Greiz

Außerdem wir gemunkelt, dass sich die einstigen SVS-Leistungsträger Ergün Aydin und Ahmet Bilici dem Erstligisten RSV Rotation Greiz anschließen. Mittelgewichtler Ergün Aydin verlässt den amtierenden Deutschen Mannschaftsmeister SV Wacker Burghausen bereits nach einem Jahr wieder – genauso wie Halbschwergewichtler Ahmet Bilici, der nach einer Saison dem Bundesligisten AV Germania Markneukirchen den Rücken kehrt. *(Text: as / Foto: SVS)*

AL's Autos
Die faire Auto-Werkstatt
Kfz-Reparaturen
(auch für Hybrid- & Elektrofahrzeuge)
Unfälle • Reifen • Klima-Service
Kfz-An- und Verkauf • Anhängerverleih
0 81 65 - 65 666
WERKSTATT DES VERTRAUENS 2021
Robert Lindemann • Meisterbetrieb
Erdinger Straße 1
85375 Neufahrn-Mintraching
service@als-autos.de www-als-autos.de

VfB Fitness-Forum

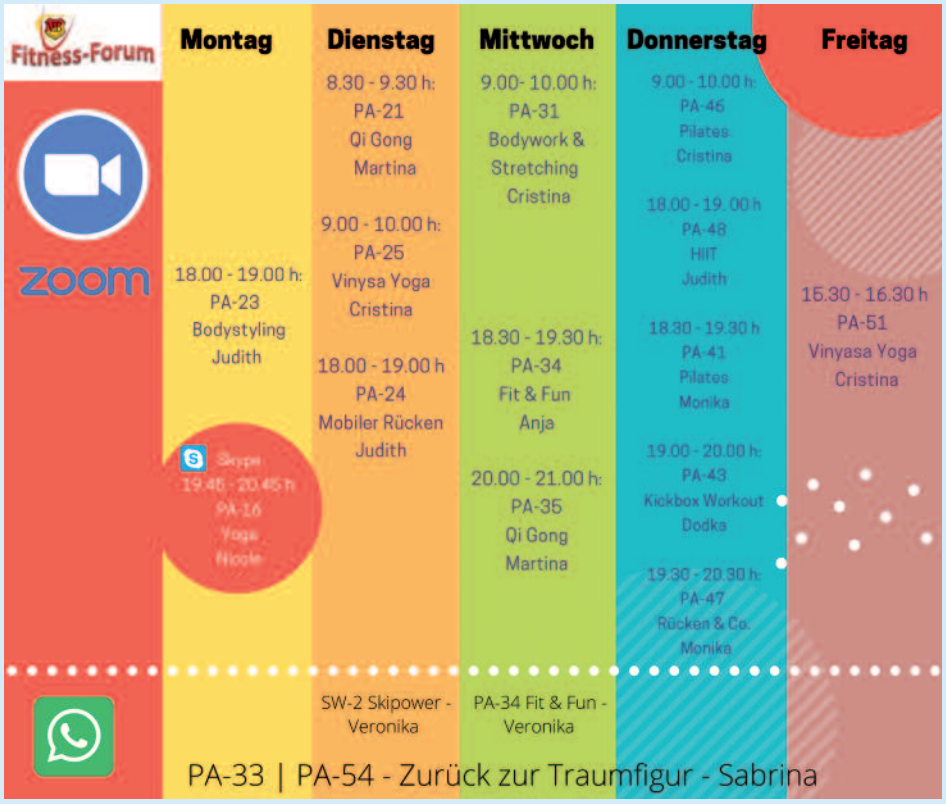

VfB-Trainer Sugzda wird litauischer Nationaltrainer

Viel zu tun bekommt Gedi Sugzda: Gerade hat der Cheftrainer beim Landesligsten seinen Vertrag mit dem VfB verlängert. Gleichzeitig wird der 52-Jährige, wie jetzt bekannt wurde, die litauische Fußball-Nationalmannschaft als Co-Trainer an der Seite von Chefcoach Valdas Urbonas trainieren.

Beim VfB Hallbergmoos haben der ehemalige Fußball-Profi Sugzda und Co-Trainer Peter Beierkuhnlein gerade eben ihre Verträge für eine weitere Saison verlängert. Sugzda trainiert die Landesliga-Elf seit dem Frühjahr 2018 und bleibt nun eine weitere Saison. Mit ihm als Verantwortlichen auf dem Trainerstuhl gewann der VfB in der abgelaufenen Saison 12 von 13 Spielen. Aufgrund dieser einen Niederlage scheiterte der VfB jedoch äußerst knapp am lang ersehnten Aufstieg in die Bayernliga.

Auch Co-Trainer Peter Beierkuhnlein verlängerte seinen Vertrag um ein Jahr, wird aber auch weiterhin als Spieler auf dem Platz stehen. Der inzwischen 33-Jährige kam vom Regionalligisten SV Heimstetten und stabilisiert die Abwehr des VfB Hallbergmoos.

Vertrauensvolles Verhältnis

Der technische Leiter Anselm Küchle freut sich natürlich, dass das erfolgreiche Trainergespann bleibt: „Wir haben uns Zeit gelassen, weil durch die langanhaltende Corona-Krise doch Vieles unklar war. Inzwischen haben wir mit dem Trainerduo ein sehr vertrauensvolles Verhältnis aufgebaut und denken in der gleichen Richtung, was die Zukunft des VfB Hallbergmoos anbelangt." *(Text: as / eoe; Foto: VfB)*

Super Sonderpreise
Für Herren-Pedelecs

Radsport Rösch
Bahnhofstr. 6 • 85737 Ismaning
Telefon 0 89 - 96 85 08
www.radsport-roesch.de
Ghost, Corratec, Kettler, Victoria, u.v.m.

ProMount
Auto·Technik·Reifen
AUTO GLAS
Ihre freie Kfz Meisterwerkstatt
ProMount GmbH - Lilienthalstr. 11 - 85399 Hallbergmoos
Tel.: 0811-998 26 996 - info@promount.de

LACK+KAROSSERIE FACHBETRIEB MS MICHAEL SPAR
Fahrzeuglackierung
Sonderlackierung
Unfallinstandsetzung
Industrielackierung
Motorradlackierung
Restaurierung von Old- und Youngtimern
Grünecker Straße 15
85399 Hallbergmoos
Telefon 08 11/32 45
Fax 08 11/9 50 38
buero@lackererei-spar.de
www.lackererei-spar.de

FUSSBALL JUGEND

Wolfgang Eberhart

Geschäftsführer und organisatorischer Leiter

Mario Mutzbauer

Sportlicher Leiter und UEFA-B-Lizenz Trainer

Florian Brachtel

Leiter Trainerteam und UEFA-B-Lizenz Trainer

HBFS - Teamvorstellung Teil 1
Unsere Leitung

In der letzten Ausgabe haben wir die Inhalte der Hallberger Fußballschule und die aktuellen Camp-Termine vorgestellt.
Wie versprochen stellen wir nun das Team der HBFS vor. Wir beginnen mit der Leitung unserer Fußballschlue.

In der nächsten Ausgabe stellen wir unsere Trainerinnen und Trainer vor.
Weitere Infos findet ihr auf unseren Social-Media-Seiten.

VFB - 3 Fragen an Steffen Adam:

Du hast die Stelle als „Organisator Turniere Jugendfußball" beim VfB Hallbergmoos-Goldach. Welche Aufgaben hast du in dieser Position?
Die Aufgabe ist sehr vielseitig. Dazu zählen nicht nur die Planung von Turnieren, Leistungsvergleichen und Freundschaftsspielen, sondern auch Trainingslager, Ausflüge und Turniere bei anderen Clubs.
Hier einige Beispiele aus der Vergangenheit: Ausflug zu RB Leipzig, Leistungsvergleich in Hallbergmoos mit namenhaften Gegnern, Spieltagscamp und Stadionsbesuch samt Leistungsvergleich bei der TSG Hoffenheim, Freundschaftsspiele gegen FC Bayern am Campus und vieles mehr.
Wie wirkt sich die Corona-Pandemie auf die Turnierplanung aus?
Natürlich sind die Auswirkungen extrem. Sämtliche fixen Planungen sind buchstäblich „ins Wasser gefallen" und diese waren nicht unwesentlich! Angefangen von Freundschaftsspielen beim 1.FC Nürnberg und der SpVgg Unterhaching, über eine Turnierserie im Stadion des VfB mit insgesamt 48 regionalen, überregionalen und sogar ausländischen Teams, bis hin zu einem Leistungsvergleich im März mit unseren Kleinfeldteams und hochkarätigen Gästen aus Unterhaching, Schweinfurt, München und Stuttgart.

An welches Turnier, hast du ganz spezielle Erinnerungen?
Unser Leistungsvergleich letztes Jahr im Oktober hier im Stadion! Einfach weil es Maßstäbe für Turniere und Leistungsvergleiche während der Corona-Pandemie gesetzt hat. Unsere Besucher aus Rosenheim, Schweinfurt und München waren begeistert von den hier herrschenden tollen Rahmenbedingungen und der tollen Organisation - trotz Corona. Damit haben wir uns einen guten Namen bei vielen Klubverantwortlichen und Trainern gemacht, was wir weiter ausbauen wollen!

Schön, dass Du dir die Zeit für uns genommen hast.
(Das Interview wurde geführt von Ilker Dirlik und Christian Eyring.)

DER ABARTH 595 1.4 T-JET

AB 175,– €[1] MTL. LEASEN

ERLEBE JETZT DIE GANZE PERFORMANCE VON ABARTH UND SICHERE DIR DEIN ABARTH WUNSCHMODELL. EINFACH ANSCHAUEN, ANSCHNALLEN, DURCHSTARTEN. Z.B. DEN ABARTH 595 1.4 T-JET IM LEASING SCHON AB 175,– €[1].

++ 1.4 T-JET MIT 107 KW (145 PS) ++ 16"-LEICHTMETALLFELGEN ++ TIEFERGELEGTES SPORTFAHRWERK ++ SPORT-AUSPUFFANLAGE ++ UCONNECT™ RADIO MIT TOUCHSCREEN ++ U.V.M.

Kraftstoffverbrauch (l/100 km) gemäß RL 80/1268/EWG: innerorts 8,8; außerorts 5,6; kombiniert 6,7. CO_2-Emission (g/km): kombiniert 154.

[1] Ein unverbindliches Leasingbeispiel mit Kilometerabrechnung der FCA Bank Deutschland GmbH, Salzstraße 138, 74076 Heilbronn, für den ABARTH 595 1.4 T-Jet (Benziner) 107 kW (145 PS): Fahrzeugpreis 2.410,– € zzgl. Überführungskosten des vermittelnden Händlers i.H.v. 890,– €, Leasingsonderzahlung 5.000,– €, Gesamtfahrleistung 40.000 km, Laufzeit 48 Monate, Sollzinssatz gebunden, p.a. -1,87 %, effektiver Jahreszins -1,86 %, Gesamtbetrag 13.423,– €, Monatsrate à 175,– €. In den Monatsraten sowie dem Gesamtbetrag ist eine GAP-Versicherung (Differenzkaskoversicherung) enthalten, deren Abschluss nicht Voraussetzung für das Zustandekommen eines Leasingvertrages ist. Diese unterliegt nicht der MwSt. Alle sonstigen Preise verstehen sich inkl. aktuell gültiger Mehrwertsteuer. Die Kalkulation stellt zugleich ein repräsentatives Beispiel im Sinne des § 6a PAngV dar. Verbrauchern steht ein Widerrufsrecht nach § 495 BGB zu. Zum 01.01.2021 wird sich der Mehrwertsteuersatz wieder erhöhen. Dadurch erhöht sich auch die monatliche Leasingrate.

Privatkundenangebot, gültig bei Kauf eines sofort verfügbare Tageszulassung. Nicht kombinierbar mit anderen Angeboten. Angebot gültig bis 31.03.2021 und nur solange der Vorrat reicht. **Beispielfoto zeigt Fahrzeug der Baureihe, die Ausstattungsmerkmale des abgebildeten Fahrzeugs sind nicht Bestandteil des Angebots.**

IHR ABARTH PARTNER:
AUTO-CENTER AUENSTR. GMBH
AUENSTR. 1
85737 ISMANING
WWW.AUTOWELT-SCHNEIDER.DE

REZEPT

Osterhefekranz

ZUTATEN:

500 g Weizenmehl (Type 405)
1 Würfelfrische Hefe (ca. 42 g)
250 ml lauwarme Milch
2 Eier (Gr. M)
75 g weiche Butter
80 g Zucker
1 Prise Salz
1 TL geriebene Zitronenschale
5 ganze Eier (roh)
5 bunte Ostereier
1 Ei zum Bestreichen
1 EL Milch zum Bestreichen
etwas Hagelzucker zum Bestreuen

ZUBEREITUNG:

Mehl in eine Schüssel geben. Mit den Händen eine kleine Mulde bilden. Hefe in die Mulde bröseln. Milch lauwarm erwärmen und darüber gießen. Mit einer Gabel kurz etwas vermischen. Dann abgedeckt an einem warmen Ort 15 Minuten gehen lassen. Eier, Butter, Zucker, Salz und Zitronenschale hinzugeben. Teig 5 – 10 Minuten kneten. Dann Schüssel wieder abdecken und 30 Minuten gehen lassen

Teig kurz kneten, dann in drei gleichgroße Stücke aufteilen. Jedes Teigstück mit den Händen zu einem ca. 50 cm langen Strang rollen. Die Enden aufeinanderlegen und die Stränge ineinanderflechten. Den Zopf in einem Kreis auf ein mit Backpapier belegtes Blech legen. Die Enden aneinanderdrücken. 5 rohe Eier vorsichtig zwischen die geflochtenen Stränge des Kranzes drücken. Abgedeckt nochmal 15 Minuten gehen lassen.

Ofen auf **170 Grad Ober-/Unterhitze (Umluft: 150 Grad)** vorheizen. Ei mit Milch verquirlen und den Kranz damit bestreichen. Etwas Hagelzucker auf den Kranz streuen und ihn dann im vorgeheizten Ofen **ca. 35 – 40 Min.** backen. Kranz kurz abkühlen lassen, dann die Eier herausnehmen und durch die bunten Ostereier ersetzen. Vollständig abkühlen lassen.

Viel Spaß beim Backen und Genießen!

RÄTSEL

Im rechten Bild haben sich 7 Fehler eingeschlichen. Wer kann Sie finden?

1	9	6	5		8		7	
			1					5
							9	
2	6			4		5		8
3								4
9		5		3			6	7
	8							
5					7			
	2		3		4	8	1	9

Fülle alle Felder so aus, dass in jeder Spalte, in jeder Zeile und jedem Kästchen der neun kleinen Quadrate die Zahlen 1 bis 9 nur jeweils einmal vorkommen. (Lösung S. 31)

Der Schlauberger

Wusstest du schon, dass ...

... es in Deutschland auch einmal eine „Hochsommerzeit" gab – und zwar von 1947 bis 1949. Sie galt vom 11. Mai bis 29. Juni. Es wurden die Uhren um eine weitere Stunde vorgestellt.

Die Uhrzeit änderte sich also ingesamt vier Mal im Jahr – und zwar im März, Mai, Juni und Oktober.

(http://www.zeitumstellung.de/geschichte-der-sommerzeit.html)

Und nicht vergessen: Die Uhr wird in der Nacht von Samstag auf Sonntag, 28. März, um 02:00 Uhr auf 03:00 vorgestellt.

Die Lösung des Bilderrätsels gibt es unter **www.hallberger.de**

Termine

23.3. – DIENSTAG

Gemeinderatssitzung
Gemeindesaal (Theresienstr. 6)
18:30 Uhr

Einführung in ETFs
vhs-Seminarraum (Lindberghstr. 7b)
19:00 – 21:00 Uhr

24.3. – MITTWOCH

Hasenkissen nähen
vhs-Seminarraum (Lindberghstr. 7b)
18:30 – 21:30 Uhr

28.3. – SONNTAG

Palmweihe
Kirche Birkeneck
10:30 Uhr

29.3. – MONTAG

Jagdgenossenschaft Goldach
Jagdversammlung mit Neuwahlen
Hof von Ludwig Schmid, Am Bach 150
(Maskenpflicht)
19:00 Uhr

30.3. – DIENSTAG

Bauausschuss-Sitzung
Gemeindesaal (Theresienstr. 6)
18:30 Uhr

6.4. – DIENSTAG

Gemeinsam singen – Live Online-Kurs in Chanten
vhs Online, Zoom
19:00 – 20:30 Uhr

vhs-Termine
Aufgrund der Corona-Situation kann es zu Programmänderungen kommen. Aktuelle Informationen dazu, zu den Kursen und zur Anmeldung unter www.vhs-hallbergmoos.de, vhs@hallbergmoos.de oder 0811/5522317.

Palmbuschen-Binden
Wegen der geltenden Kontaktbeschränkungen findet das Palmbuschen-Binden des Gartenbauverein heuer privat und separat statt. Die Buschen werden am Sonntag, 28.3., in Birkeneck geweiht, die restlichen liegen in St. Theresia bereit und werden gegen eine Spende abgegeben.

NBH: Kleiderspende
Die Nachbarschaftshilfe (Hauptstr. 56) nimmt wieder Kleiderspenden für den Second Hand Laden an – und zwar am Montag, 12. April, von 17 bis 19 Uhr und am Mittwoch, 14. April, von 10 bis 12 Uhr.
Es wird nur Frühjahrs- und Sommerkleidung angenommen.

SG Hubertus
Der Schieß- und Trainingsbetrieb der Hubertusschützen Goldach ist vorerst bis Ostern eingestellt.

Maler- und Kirchenmalerbetrieb
Manfred Kürzinger
Manfred Kürzinger GmbH
Erdinger Straße 102
85356 Freising
Telefon 0 8161-9 20 39
Telefax 0 8161-4 23 80
kuerzingergmbh@t-online.de
www.kuerzinger-gmbh.de

Notrufnummern

Feuerwehr/Rettungsdienst	**112**
Polizei	**110**
Ärztlicher Bereitschaftsdienst Bayern	**116 117**
Zahnärztlicher Notdienst **www.notdienst-zahn.de**	

Apotheken-Notdienst:

Aushang an den Apotheken: Apotheke am Bach, Hauptstraße 66	**0811 / 98600**
Hallberg-Apotheke, Theresienstr. 63	**0811 / 5534-0**
Gasnotdienst (Erdgas Südbayern Servicecenter)	**08122 / 97790**
Wasser (Zweckverband Freising-Süd)	**08165 / 95420**
Strom-Störungsstelle Bayernwerk AG	**0941 / 28003366**
Fernwärme-Technische Störung Bayernwerk Natur	**089 / 52084130**
Kläranlage Hallbergmoos	**0811 / 3822**
Katholische Telefonseelsorge	**0800 / 1110222**
Evangelische Telefonseelsorge	**0800 / 1110111**
Kinder- und Jugendtelefon	**0800 / 1110333**

Hausarztpraxis
DR. JOCHEN DRECHSEL
Facharzt für Allgemeinmedizin
CORONA Antigen Schnell-Test
kostenfrei und mit Attest • www.hausarzt-drechsel.de
Bitte vereinbaren Sie einen Termin unter Tel. 0811 9 36 36
Sprechzeiten:
Montag – Freitag 8:30 – 12:00 Uhr • Montag und Mittwoch 14:00 – 18:00 Uhr
und nach Vereinbarung
Hollerweg 10 · 85399 Hallbergmoos · Tel. 0811 9 36 36
– gegenüber REWE Goldach –

Sie bringt niemanden zurück. Aber sie sorgt für persönliche Erinnerungen.
Bestattungsvorsorge.
Kammergasse 2 · Freising
© 08161 62071
wimmer-bestattung.de
Anton Wimmer Bestattungen

Katholischer Pfarrverband Hallbergmoos

Ostergottesdienste

Gründonnerstag 01.04.2021

19.30 Uhr Abendmahlsgottesdienst in Birkeneck (mit Voranmeldung im Pfarrbüro)

Karfreitag 02.04.2021

15.00 Uhr Karfreitagsliturgie in Goldach (mit Voranmeldung im Pfarrbüro)

Karsamstag 03.04.2021

21.00 Uhr Osternacht gleichzeitig (!) in Birkeneck und Goldach (mit Voranmeldungen im Pfarrbüro)

Ostersonntag 04.04.2021

9.15 Uhr Ostergottesdienst in Goldach

10.30 Uhr Ostergottesdienst in Birkeneck (mit Voranmeldungen im Pfarrbüro)

Alle anderen Gottesdienste sind zu den normalen Zeiten und ohne Voranmeldung geplant.
Diese Planung bleibt von den „Bestimmungen" der jeweiligen aktuellen Infektionslage abhängig.

Evangelisch-lutherische Kirchengemeinde Hallbergmoos

Gottesdienste

Palmsonntag, 28.03., 11:00 Uhr

GoANDERS – Palmsonntag
Emmauskirche

Gründonnerstag, 01.04., 19.00 Uhr

Feierabendmahl
Emmauskirche

Karsamstag, 03.04., 22.00 Uhr

Osternachtsfeier „Get Up!"
Emmauskirche

Ostersonntag, 04.04., 11.00 Uhr

GoANDERS zu Ostern
Emmauskirche

Liebe Mitglieder,

die Vorstandschaft des VdK-Ortsverbandes Hallbergmoos/Goldach wünscht Ihnen und Ihren Familien ein frohes Osterfest 2021. Wir hoffen und wünschen uns sehr, dass es Ihnen und Ihren Lieben gut geht. Leider müssen wir uns noch in Geduld üben, bis wir uns wieder treffen können.
Bei dieser Gelegenheit möchten wir uns noch herzlich bei allen Spendern unserer Sammlung „Helft Wunden heilen" bedanken. Wir freuen uns auf ein Wiedersehen und verbleiben mit herzlichen Grüßen im Namen der gesamten Vorstandschaft

Bärbel Brenner

VdK

IMMOBILIEN

FSM GmbH Facility Service München GmbH

- Hausmeisterdienste
- Grünanlagenpflege
- Gebäudereinigung
- Winterdienst
- PV-Reinigung

fsm-herrle@gmx.de
www.facilityservices-muenchen.de

Gebäudeservice im und ums Haus

Wilhelmstraße 12 • 85399 Hallbergmoos
Telefon 08 11-99 82 304 • Fax 08 11-99 82 303 • Mobil 01 72-82 17 441

WIMMER HAUSVERWALTUNG

IHRE HAUSVERWALTUNG VOR ORT!

Am Weiher 9
85399 Hallbergmoos
Telefon: 0811 – 3718
Telefax: 0811 – 9989691
E-Mail: info@ds-wimmer.de

www.ds-wimmer.de

ROBERT WIMMER IMMOBILIEN

IHRE ADRESSE FÜR IMMOBILIENVERMITTLUNG!

Am Weiher 9
85399 Hallbergmoos
Telefon: 0172 – 8421719
E-Mail: wimmer.immobilien@ds-wimmer.de

www.robert-wimmer-immobilien.de

ANZEIGENSCHLUSS für die nächste Ausgabe (7.4.) ist Mittwoch, 31. März, 13 Uhr.
info@hallberger.de oder Telefon 0811-99 89 042

Rätsel Lösung

1	9	6	5	2	8	4	7	3
7	3	4	1	9	6	2	8	5
8	5	2	4	7	3	6	9	1
2	6	1	7	4	9	5	3	8
3	7	8	6	1	5	9	2	4
9	4	5	8	3	2	1	6	7
4	8	3	9	6	1	7	5	2
5	1	9	2	8	7	3	4	6
6	2	7	3	5	4	8	1	9

IMPRESSUM

Herausgeber: Eva Oestereich, Schlehenweg 6, 85399 Hallbergmoos,
Tel. 0811 / 99 89 042, Fax 0811 / 99 89 045, E-Mail: info@hallberger.de
Homepage: www.hallberger.de, Facebook: https://www.facebook.com/DerHallberger

Redaktionsleitung: Eva Oestereich (V.i.S.d.P.) – Verlagsanschrift
DER HALLBERGER erscheint 14-täglich und wird kostenlos an die Haushalte in Hallbergmoos und Goldach verteilt. Die Artikel erscheinen unter der ausschließlichen Verantwortlichkeit der Autoren und stellen nicht in jedem Fall die Meinung des Herausgebers dar. Für unverlangt eingesandte Manuskripte und Fotos (Kürzel: gra) wird keine Gewähr übernommen, diese werden auch nicht zurückgesandt.

Redaktionsmitarbeiter: Eva Oestereich (eoe), Sabina Brosch (sab), Anton Schweißgut (as), Sophia Angermair (sfa), Beate Bodenschatz (bb), Redaktion (red).

Fotos: Eva Oestereich, Sabina Brosch, Beate Bodenschatz. Titelfoto: Christian Fuchs (gra).

Layout: HaasMedia – Verlag & Agentur für Printmedien, Berglern

Nachdruck und Vervielfältigung jeder Art von Bild und Text sowie der von uns gestalteten Anzeigen ist nicht gestattet.

Erscheinungsweise: 14-täglich, mittwochs

Auflage: 4800 Stück

IMMOBILIEN

GAMMA

Ihr Partner für Verkauf und Vermietung von Wohnungen

Ihr Ansprechpartner: Kerstin Hartmann-Herrle
Neu: Wilhelmstr. 12, 85399 Hallbergmoos
Tel.: 08 11 - 99 86 59-0, Fax 08 11 - 99 86 59-11
kerstinhartmann@gammaimmo.de

VERSCHIEDENES

EDV-Beratung M A I T H
Computer-Service, Reparatur und Verkauf, Internet – Einstellen von TV-Geräten, Einrichten von Smartphones und Tablets. Tel. 08165/645742, www.maith-edv.de

Schlüssel- u. Aufsperrservice Fahrradverkauf und -Reparaturen
Eisenwaren Mikesch, 08 11-24 60

Fensterreinigung Brandhuber gewerblich und privat. Telefon 0 81 22 / 1 86 64

Renovierungsmaterial, Wand- u. Abtönfarben, Lacke u. Lasuren, Abklebebänder, Rollen u. Pinsel, Abbeize, Spachteln u. Kellen u.v.m.
Eisenwaren Mikesch, Inh. Cornelia Grundner

Kohlensäure für Wassersprudler
Eisenwaren Mikesch, Goldach.

Fußpflege! Brigitte Hareiter, Rampfweg 3
Termine unter Telefon 08 11-99 33 909

Batterien und Knopfzellen für Uhren mit Tausch. Eisenwaren Mikesch

STELLENMARKT

Suche Kinderbetreuung/Haushaltshilfe, Di. + Mi. nachmittags auf Minijob-Basis. Tel. 0151-59 94 98 75

DER NEUE DACIA SANDERO

DEUTSCHLANDS GÜNSTIGSTER NEUWAGEN

DACIA

Dacia Sandero Access SCe 65

schon ab

8.690,– €*

3 Garantie Jahre oder 100 000 km
Je nachdem, welcher Fall zuerst eintritt

• ESP, ABS mit EBV und Bremsassistent • Front- und Seitenairbags für Fahrer und Beifahrer • ISOFIX-Kindersitzbefestigung auf den hinteren Außenplätzen • Rücksitzlehne asymmetrisch umklappbar (1/3 zu 2/3) • Tagfahrlicht

Dacia Sandero SCe 65, Benzin, 49 kW: Gesamtverbrauch (l/100 km): innerorts: 6,1; außerorts: 4,3; kombiniert: 5,0; CO_2-Emissionen kombiniert: 113 g/km; Energieeffizienzklasse: C. Dacia Sandero: Gesamtverbrauch kombiniert (l/100 km): 5,2 – 3,6; CO_2-Emissionen kombiniert: 119 – 94 g/km, Energieeffizienzklasse: C – A (Werte nach Messverfahren VO [EG] 715/2007).

Besuchen Sie uns im Autohaus. Wir freuen uns auf Sie.

AUTOHAUS MÜLLER GMBH

DACIA VERTRAGSHÄNDLER
ACHERINGER HAUPTSTR. 37 • 85354 FREISING
TEL. 08165-95500 • FAX 08165-955010

*Unser Barpreis. Der günstigste Dacia Sandero gemäß Hersteller schon ab 8.690,- € UPE zzgl. Überführung. Abbildung zeigt Dacia Sandero Stepway mit Sonderausstattung.