DER HALLBERGER
IHRE UNABHÄNGIGE ORTSZEITUNG MIT TRADITION
VERLÄSSLICH • HEIMATVERBUNDEN • KOMPETENT
Erscheinungsweise: 14-täglich kostenlos an alle Haushalte und Betriebe • 27. Jahrgang • Nr. 22/21. November 2018

„We love the 90's": Närrische Zeitreise in die neunziger Jahre

Narrhalla präsentiert beim Weinfest die Prinzenpaare 2019

REDAKTION
NEUE ADRESSE:
Weidenweg 5A • 85459 Berglern
☎ 0 87 62-73 83 793
Fax 0 87 62-73 83 794
E-Mail: info@haasverlag.de
www.hallberger.de
Die nächste Ausgabe erscheint am 5. Dezember 2018

Sabine III. (Nachbar) und Philipp I. (Schön) krönen ihre Faschingskarriere mit der Regentschaft – als Kinder-Prinzenpaar treiben es Larissa I. (Altenhofer) und Dominik I. (Kirchmeier) im Fasching 2019 bunt.

Krönender Abschluss für Sabine III. und Philipp I. und das Junior-Prinzenpaar Larissa I. und Dominik I.

Sie haben den Fasching im Blut und sind, wenn auch noch jung, doch schon alte Hasen auf dem närrischen Parkett: Die Faschingsprinzenpaare der Narrhalla. Eine Idealbesetzung also für das Jubiläumsjahr der Narrhalla, die ihr Zehnjähriges feiert.

„Die Narrhalla hat kein Prinzenpaar gefunden", mit dieser Nachricht zu Beginn der offiziellen Proklamation beim Weinfest der Schützengesellschaft „Edelweiß" Hallbergmoos konnte Hofmarschall Florian Böhm die Gäste nicht wirklich aus der Fassung bringen. Dass die Suche im Publikum nach geeigneten Kandidaten nur ein kleines Täuschungsmanöver war, durfte allen Anwesenden klar sein. Und so fand sich nach einigen „Absagen", schnell der Richtige: Philipp Schön, der nun als Philipp I. mit seiner Partnerin Sabine III. (Nachbar) über das närrische Treiben 2019 regiert.

Das „große" Prinzenpaar ist auch privat verbandelt. Beide verfügen über reichlich Gardeerfahrung: Sabine Nachbar (25), Versicherungsfachwirtin und ursprünglich aus Neufahrn, lebt schon einige Jahre in Hallbergmoos und tanzt seit 2012 in der Garde. Ihren Prinzen, Automobilhändler Philipp Schön (26), der für die Narrhalla seit 2011 als Techniker, Tänzer und Teil des Hofstaats im Einsatz ist, hat sie hier auch kennen und lieben gelernt. Das Paar verbindet die Leidenschaft für Tanz, Fasching, Fitness – und fürs „Party machen". Ihr letztes Jahr bei der Narrhalla krönt das Paar nun mit der „Regentschaft" – und einem für sie maßgeschneiderten Motto.

Mit dem Faschingsprinzenpaar geht es auf Zeitreise in die neunziger Jahre: „We Love the

Schützenmeister Edgar Pröpster und sein Team versorgten die Gäste mit Rebensaft und Schmankerl.

Auch beim jungen Publikum steht das Weinfest hoch im Kurs.

90's" lautet das Motto. Spice Girls, Backstreet Boys und Michael Jackson, MTV, Pokemon, geknüpfte Armbändchen und gekreppte Haare: Die neunziger Jahre waren ein Jahrzehnt, dessen Musik und Mode unvergessen ist. Und nicht nur das Prinzenpaar kann von sich sagen: „Das Thema passt ideal zu uns. Wir sind ja Kinder der neunziger Jahre." Tatsächlich sind Sabine III. und Philipp I. wie auch alle Mitglieder der „großen" Garde in diesem Jahrzehnt geboren – und mit der Musik und den Errungenschaften der Dekade aufgewachsen.

Auch für Larissa I. Kirchmeier (12) und Dominik I. Altenhofer (12) wird es das letzte Jahr sein: Sie wechseln demnächst in die Teeniegarde – und stürzen sich nun als Kinder-Prinzenpaar noch einmal voll ins Vergnügen. „Dominik hat mich gefragt und ich hab' zugesagt, weil's ein schöner Abschluss für uns ist", verrät Larissa. Seit fünf Jahren tanzt die Gymnasiastin, die als weitere Hobbies Volleyball und Klavierspielen angibt, schon in der Garde. Dominik, der den M-Zug an der Neufahrner Mittelschule besucht, bringt drei Jahre Gardeerfahrung mit. Wie ihre großen Pendants trainiert sie Maxim Kube. Weil der Trainer allerdings aus privaten Gründen heuer etwas kürzertreten muss, zeichnen heuer erstmals die langjährigen Gardemitglieder Sandra Lackermeier, Sabrina Köppl und Martin Lederer im Großen und Ganzen für Programm, Choreografie und Tanztraining ver-

antwortlich. Man darf also gespannt sein, was sich die „Eigengewächse“ alles haben einfallen lassen.

Werkzeug und Maschinen Verleih GmbH
Bockhorni
Wilhelmstraße 13
85399 Hallbergmoos
Tel. 08 11/10 90, Fax 35 55
Baumaschinen und Gartengeräte

Weil die Narrhalla in dieser Saison 2018/2019 auch noch ihr Zehnjähriges – sie hatte sich am 11.11.2008 vom VfB gelöst und auf eigene Beine gestellt – feiert, sind turbulente Wochen zu erwarten. Noch dazu, wo's ein langer Fasching wird – und die Kinder-, Teeniegarde und „die Großen“ auch zahlenmäßig stark aufgestellt sind. So richtig los geht's am 12. Januar 2019 mit der Inthronisation. *(Text / Fotos: eoe)*

Termine:

12. Januar 2019: Inthronisation
13. Januar 2019: Kinder-Inthronisation
2. Februar 2019: Kinder- und Teenie-Gardetreffen
3. Februar 2019: 1. Kinderfaschingsball
9. Februar 2019: Großes Gardetreffen
16. Februar 2019: Narrhalla-Ball
17. Februar: 2. Kinderfaschingsball
5. März 2019: Kehraus

HÄUSLMEIR
60 Jahre
Schreiner Werkstatt · Meisterbetrieb
Hans Häuslmeir
Maximilianstraße 49
D-85399 Hallbergmoos
Tel. 0811 / 36 02
Fax 0811 / 9 34 92
schreinerei.haeuslmeir@t-online.de
Schreinerarbeiten
Fenster & Türen aller Art
Inneneinrichtung
Möbelideen
Reparaturarbeiten
www.haeuslmeir.de

Ausgelassen gefeiert wurde beim Weinfest der SG Edelweiß.

Das Tanzbein schwingen konnte die Gäste zur Musik der Hotpants.

Freisinger STADTWERKE
DEIN REGIONAL STROM. UNSER WERK.
Wir sorgen für Ihre Erleuchtung
Unseren Strom bekommen Sie auch im Freisinger Umland. Wir versorgen Sie aus der Region – für die Region. Unser Strom: 100 % aus regenerativer Erzeugung.
Wechseln Sie jetzt
Freisinger Stadtwerke Versorgungs-GmbH
Telefon 08161 183-0
www.freisinger-stadtwerke.de

Bau- und Planungsausschuss vom 6. November 2018

Bekanntgaben

Vergabe von Bauaufträgen

In Zuge des Neubaus des Kinderhauses „Jägerfeld-West“ hat die Kommune eine Reihe von Bauaufträgen vergeben. Den Auftrag für die Innentüren erhielt nach einer beschränkten Ausschreibung (6 Bieter) die Firma Huber (Zangberg). Auftragssumme: 119.273,70 € brutto. Den Zuschlag für die Heizungsarbeiten erhielt nach einer beschränkten Ausschreibung (6 Bieter) die Firma Ludwig Rieder (Bayerbach). Auftragssumme: 121.194,07 € brutto. Eine beschränkte Ausschreibung (5 Bieter) wurde auch für die Lüftungsarbeiten durchgeführt. Zum Zuge kommt nun die Rixner Brochier GmbH (Holzkirchen). Auftragssumme: 125.332,53 € brutto. Die Sanitärarbeiten übernimmt nach einer beschränkten Ausschreibung (6 Bieter) die Nietzold Versorgungstechnik, (Velden/Vils) für 157.008,60 € brutto. Für die elektrotechnische Ausrüstung zeichnet nach beschränkter Ausschreibung (1 Bieter) die Spie SAG GmbH (Ergolding) verantwortlich. Auftragssumme: 168.480,19 € brutto.

Beschlüsse

Einfamilienhaus in der Maximilianstraße

Zwei Befreiungen von den Festsetzungen des Bebauungsplans hat der Bauausschuss einmütig zugestimmt. Die Antragstellerin plant auf dem Grundstück in der Maximilianstraße (Fl.-Nr. 219/23) den Bau eines Einfamilienhauses. Aus dem ursprünglich durch den Bebauungsplan überplanten Grundstück Fl.-Nr. 219/3 wird im vorderen Grundstücksbereich eine Teilfläche von ca. 475 m² herausgeteilt, für welche nun der Bauantrag gestellt wird. Die Erschließung des Hinterliegergrundstücks ist durch die Eintragung einer Dienstbarkeit für das Geh-, Fahrt- und Leitungsrecht gesichert. Mit dem Bauantrag geht ein Antrag auf Befreiung von den Festsetzungen des Bebauungsplans Nr. 12.2 „Ortszentrum Maximilianstraße – Ottostraße“ einher, der auf die Überbauung der Baugrenze an der Südostseite und die Änderung der Dachform (Zeltdach statt Satteldach) abzielt. Aufgrund der geringen Grundstücksgröße, so die Begründung, sind die Abweichungen erforderlich. Angesichts von Bezugsfällen stimmte der Ausschuss den Befreiungen zu, allerdings mit der Maßgabe, dass ein Frei-

Ihr Mercedes-Benz Partner in Freising

PKW, Geländewagen und Transporter
Neuwagenvermittlung
Geschäftswagen und Jahreswagen

Kundendienst und Reparatur –
Karosserieinstandsetzung Originalteile –
Abgasuntersuchung

Hauptuntersuchung (§29 StVZO)
durchgeführt durch externe
Prüfungsingenieure der amtlich anerkannten
Überwachungsorganisation DEKRA
im Haus.

Wir sind auch am Samstag zwischen
8.00 und 12.00 Uhr für Sie da.

Mercedes-Benz

Karl Kammermeier-GmbH & Co. KG
Autorisierter Mercedes-Benz Service
und Vermittlung
Mainburger Str. 4 • 85356 Freising
Tel. 0 81 61/9 70 80, Fax 97 08 30
www.autohaus-kammermeier.de

Der Puls der Stadt
SWM
MEIN STROM KOMMT VON DEN STADTWERKEN MÜNCHEN
Jetzt beraten lassen – kostenlos und unverbindlich! 0800 0 796 333
Hohe Kundenfreundlichkeit, faire Angebote und fest in der Region verankert – die Stadtwerke München sind Ihr verlässlicher Partner für Strom und Erdgas. Wir bieten Ihnen eine nahe und zuverlässige Energieversorgung, ein faires Preis-Leistungs-Verhältnis sowie einen ausgezeichneten Kundenservice.
Wechseln auch Sie!
www.swm.de
0800 0 796 333 (kostenfrei)
M / Strom
Regional, preiswert, ökologisch.

LANDGASTHAUS • HOTEL

Alter Wirt

Gastlichkeit seit 1865

LANDGASTHAUS

Gaststube • Stüberl • Saal

Tel. 08 11 - 12 83 70 24

Violanda Aliu

Warme Küche:

Mo., Di.	11:30 – 22:00 Uhr
Mi., Do., Fr.	17:00 – 22:00 Uhr
Sa., So., Feiertage	11:30 – 22.00 Uhr

HOTEL

Tel. 08 11 - 5 51 40

Bernhard Graf

Zimmer mit Dusche oder Badewanne,
WC, Fön,
DSL, Telefon, LCD-TV,
WLAN & Zimmersafe,
kostenloser Parkplatz

Wir freuen uns auf Ihre Reservierung für die Weihnachtsfeiertage.

An den Weihnachtsfeiertagen sind wir wie gewohnt für Sie da.

Ihr Alter Wirt Team

Alle Zimmer sind neu renoviert!

Wochenendangebot: Einzelzimmer 55,00 €
Doppelzimmer 39,00 € p. Person

inkl. Mineralwasser und Obst

jeweils zzgl. 5,95€ für das Frühstücksbuffet

Hauptstraße 66 – 68 • 85399 Hallbergmoos/Goldach • **www.alterwirt-hallbergmoos.de**

25 Jahre Hotelbetrieb 1993 – 2018

*Als **Hotelbetrieb Alter Wirt** bedanke ich mich recht herzlich bei allen Firmen in Hallbergmoos und Umgebung sowie bei den Privathaushalten, die immer wieder Ihre Mitarbeiter und Gäste in meinem Hotel beherbergen.*

Ein großer Dank gilt auch den zuverlässigen Lieferanten, insbesondere der Bäckerei Schröppel, der Bäckerei Weiß, dem Goldachmarkt und K+F Getränkefachhandel.

Gemeinsam mit meinen Mitarbeitern freue ich mich, Sie und Ihre Gäste persönlich begrüßen zu dürfen.

Herzlich Ihr

Bernhard Graf

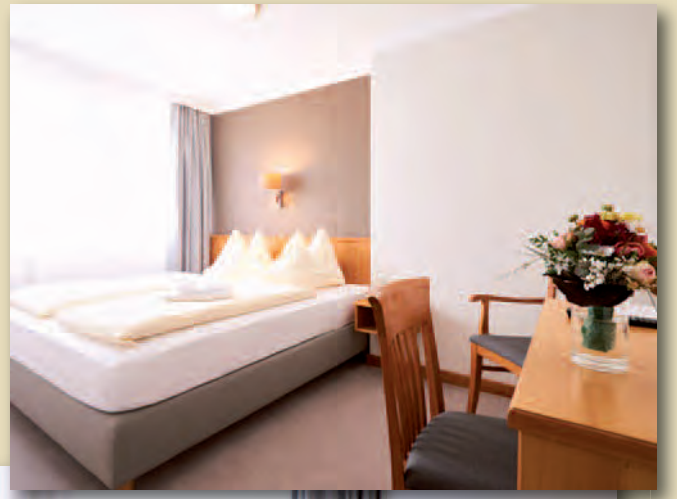

flächengestaltungsplan mit Kenntlichmachung der zwei zu erhaltenden Bäume nachgereicht wird.

Einfamilienhaus in der Marienstraße

Positiv beschieden hat der Ausschuss auch den Antrag eines Bauwerbers, der in der Marienstraße ein Einfamilienhaus mit Doppelhaus baut. Der Bebauungsplan („Jägerfeld-West", Nr. 46) setzt auf der östlichen Grundstücksfläche einen Garagenbauraum von 7,0 m Breite und daran anschließend den Bauraum für den Hauptkörper mit einer Breite von 9,0 Metern fest. Die Bauherren beantragen eine Befreiung von der Festsetzung des Baufensters und begründen ihren Antrag wie folgt: „Die Bauherren haben ein Aktionshaus der Firma OKAL gekauft, welches mit einer Giebelbreite von 8,84 Metern ausgeführt wird. Die Bauherren wollten hier jedoch nur eine Doppelgarage mit 6,0 Metern einplanen und das Haus direkt daran anschließen. Die Abstandsflächen werden natürlich dennoch eingehalten und das Baufenster wird auf der Westseite nicht überschritten und weist somit keinerlei Nachteile für die Fl.-Nr. 11/84 und weitere Nachbarn auf. Die Nachbarn haben der Planung zugestimmt. Auch der Ausschuss hatte keine Bedenken – und gab den Befreiungsanträgen einstimmig statt.

Doppelstabmatten statt Maschendraht

Weil die Festsetzung des Bebauungsplans (Nr. 5 / 6) ohnehin nicht mehr zeitgemäß ist, konnte der Bauausschuss einen Befreiungsantrag bedenkenlos stattgeben: Um ein Betriebsgebäude in der Dornierstraße einzuzäunen, beabsichtigt der Antragsteller die Zulassung eines 1,83 Meter hohen Doppelstabmattenzauns. Der Bebauungsplan sieht einen maximal 1,50 Meter hohen Maschendrahtzaun vor. Aus dem Bauamt heißt es dazu, dass diese Festsetzung nicht mehr zeitgemäß sei: Die meisten Gewerbebetriebe schützen ihre Gebäude und Anlagen durch sichere Einfriedungen auf ihren Grundstücken. Hierunter fallen keine Maschendrahtzäune. Zudem haben die Nachbarn ihr Einverständnis zu der geplanten Maßnahme erklärt. Bereits mit Beschluss des Gemeinderates vom 22.03.2016 wurde das Grundstück Fl.-Nr. 330/4 in der Lilienthalstraße von dieser Festsetzung befreit. Doppelstabmattenzäune sind aus städtebaulicher Sicht nicht störend im Gewerbegebiet. *(eoe)*

ANZEIGENSCHLUSS
für die nächste Ausgabe (5.12.)
ist Mittwoch, 28. Nov., 17 Uhr.
www.hallberger.de oder
Telefon 0 87 62-73 83 793

Gemütlicher Advent

Schnell ist sie gekommen, die dunkle Jahreszeit. Draußen kalt und drinnen gemütlich.

Zeit für genussvolle Momente.

Machen Sie einen Rundgang im Goldachmarkt und entdecken Sie die feinen Dinge, die es nicht überall gibt. Echte Nürnberger Lebkuchen und dazu eine Tasse hochwertigen Kakao von Caotina oder Becks CoCoa lassen Sie dahinschmelzen. Adventskalender mit guter Schokolade und hochwertige Pralinen von Lindt, Baur, Reber, Schwermer, Hachez und dieses Jahr NEU von der Confiserie Burg Lauenstein machen einfach glücklich.

Zum Plätzchen backen versuchen Sie einmal „Mehlzauber" von der Scheller Mühle aus Pfaffenhofen und es hagelt Komplimente! Der Glühwein oder Punsch von ORO aus Rohrdorf in der Mehrwegflasche passt genau in die kalte Jahreszeit und wärmt von innen.

Das besondere Event ist jeden Donnerstag für Sie unser Genussabend von 16 – 19 Uhr mit Weinprobe!

Am **22. November 2018** erwartet Sie ein bayrischer Käse von der Naturkäserei Tegernseerland, der hervorragend für Ihren Raclette Abend geeignet ist. Dazu ein Gläschen Wein aus der Pfalz.

Und wer mehr über uns und die laufenden Aktionen erfahren will – folgen Sie uns auf Instagram!

Bedeutender Neuzugang im Munich Airport Business Park

US-Biotech-Unternehmen Pieris mietete 12.000 Quadratmeter im „Skygate“

Das US-Biotechnologieunternehmen Pieris Pharmaceuticals zieht in den Munich Airport Business Park (MABP). Wie der Projektentwickler Rock Capital Group mitteilt wird die deutsche Tochter der an der US-Technologiebörse Nasdaq notierten Pieris Ende 2019 aus dem Innovations- und Gründerzentrum Biotechnologie in Freising-Weihenstephan nach Hallbergmoos umziehen. Das Unternehmen hat einen Mietvertrag über 12.000 Quadratmeter Büro- und Laborfläche unterzeichnet.

Nach Angaben der Rock Capital Group ist es eine der größten Neuvermietungen im Munich Airport Business Park. Der Umzug von Freising nach Hallbergmoos ermöglicht Pieris, wie es heißt, weiteres Wachstum in Deutschland sowie den Ausbau der Forschungs- und Entwicklungsaktivitäten. Das Unternehmen will zunächst 10.000 Quadratmeter und in einem zweiten Schritt weitere 2.000 Quadratmeter im Skygate-Campus beziehen.

„Wir freuen uns über den Abschluss dieses neuen Mietvertrages, der die Grundlage für Pieris schafft, als Unternehmen und Innovator in Deutschland weiter zu wachsen“, sagte Stephen Yoder, Präsident und CEO von Pieris. „Es freut uns sehr, dass wir mit der Pieris Pharmaceuticals ein weiteres namhaftes internationales Unternehmen für unseren Bürocampus Skygate-München in München-Hallbergmoos als langfristigen Mieter gewinnen konnten. Die große Nachfrage für den Munich Airport Business Park und für unseren Campus Skygate-München in Hallbergmoos hat sich extrem positiv entwickelt und ist eine echte Erfolgsstory“, so Peter G. Neumann, Geschäftsführer der Rock Capital Group.

Die Rock Capital Group konnte mit den aktuellen Neuvermietungen in jüngster Zeit über 20.000 Quadratmeter Fläche im Skygate-Campus neu vermieten. Seit dem Erwerb des Skygate-Campus vor zwei Jahren stieg die Belegung von 35 auf 85 Prozent. Erst Mitte Oktober hatte der Hotelbetreiber Centro Group angekündigt, im Skygate ein „Ninety-Nine“-Hotel einzurichten. Insgesamt sind jetzt noch rund 6.000 Quadratmeter in dem über etwa 40.000 Quadratmeter großen Komplex verfügbar.

Harald Reents, Erster Bürgermeister der Gemeinde Hallbergmoos, beurteilt die Entwicklung positiv: „Ich bin sehr zufrieden, dass nun auch ein Forschungs- und Entwicklungsunternehmen aus der Biotechnologie ein attraktives Gebäude und eine Heimat in Hallbergmoos gefunden hat. Dies unterstreicht die Attraktivität des Munich Airport Business Parks als Ganzes. Gerne sorgen wir auch bei der Pieris Pharmaceuticals GmbH dafür, dass die Unternehmensführung und alle Mitarbeiter in unserer Gemeinde sprichwörtlich ankommen und sich wohlfühlen.”

(Text: eoe / Foto: Rock Capital Group)

LAGERVERKAUF

BLACK FRIDAY & LANGER SCHIRSCH-ADVENTSSAMSTAG!

Es weihnachtet sehr...

Freitag, den 23.11. von 09:00 – 18:00 Uhr

Samstag, den 24.11. von 09:00 – 18:00 Uhr

Entdecken Sie die Weihnachtstrends 2018!
...wohnen, dekorieren, kreativ sein...
Das Schirsch-Team freut sich auf Ihren Besuch!

Super Black Friday Angebote warten auf Sie!

LED-Lichterkette
30er
€ 2,00
Weihnachtspreis

geöffnet jeden Freitag & Samstag
– 25% auf das gesamte Sortiment!

Non-Food-Vertrieb Schirsch GmbH
Ludwigstraße 48
85399 Hallbergmoos/Munich Airport Business Park

SCHIRSCH
NON-FOOD-VERTRIEB

Nachruf:

Hermann Sedlmeier (69): Goldacher Original ist überraschend verstorben

Warmherzig, humorvoll, ein Pfundskerl und Macher: Hermann Sedlmeier (69) war ein Bilderbuch-Bayer – und jeder, der in kannte, schätzte seine herzliche, zupackende Art. Die Nachricht von einem überraschenden Tod am 3. November hat in der Gemeinde große Trauer ausgelöst.

Hermann Sedlmeier hat einmal seine Frau Maria gefragt: „Warum kommen eigentlich alle zu mir?" Dabei konnte er sich die Antwort selbst geben: Denn so perfekt wie der Goldacher Landwirt konnte kein anderer Feste, Vereinsjubiläen und Turniere organisieren. Sein Talent, sich für Menschen und das Miteinander zu begeistern, übertrug Hermann Sedlmeier auf alle, die ihm begegneten: Sein Herz schlug für seine Familie und Vereine, ganz besonders für die Feuerwehr und die Jagdgenossen: Seit 1971 war er Mitglied im Jagdverband und 38 Jahre lang Vorstand der Jagdgenossenschaft Goldach. Fast schicksalhaft mutete es nun an, dass der leidenschaftliche Jäger am Hubertustag verstarb.

Über 40 Jahre stand Hermann Sedlmeier im Dienst der Goldacher Floriansjünger, als Schriftführer, Chronist und Organisator vieler Veranstaltungen wie der 125-Jahr-Feier, den traditionellen Lampionfesten oder Silvesterbällen. „Hermann ist viel herumgekommen, kannte alle und jeden", erinnert sich sein Sohn Thomas. Und so war es ihm ein Leichtes, auch für andere Feste und Veranstaltungen zu organisieren – ob er den Vereinen nun selbst angehörte oder mit ihnen befreundet war. Hermann Sedlmeier gehörte unter anderem den Hubertus- und Moosschützen an, den Moosschnupfern (Notzing), dem Goldacher Krieger- und Soldatenverein, den Jagdhornbläsern, dem Jägerstammtisch Hörgertshausen, sang im Kirchenchor und den Shantychor „Isar-Möven" aus München, die zu Benefizkonzerten regelmäßig nach Goldach kamen. Dem VfB Hallbergmoos-Goldach hielt der Verstorbene über 30 Jahre die Treue, war zudem Schiedsrichterobmann. Seiner Frau Maria, die Vorsitzende des Arbeitskreises Ortsverschönerung Goldach ist, stärkte er mit Rat und Tat den Rücken.

Für sein ehrenamtliches Engagement verlieh ihm die Gemeinde die bronzene Ehrenmedaille. Einen Namen hat sich der Verstorbene aber weit über die Gemeindegrenzen hinaus gemacht: Das Gstanzlsänger-Treffen, das Hermann Sedlmeier ins Leben rief, ist im Münchner Hofbräuhaus längst zur festen Einrichtung geworden: Im Februar richtete es Hermann Sedlmeier zum neunten Mal aus – ehe er die erfolgreiche Brauchtumsveranstaltung in die Hände von Traudl Siferlinger übergab. Die Bayernhymne, die am Ende jeder Veranstaltung auf besonderen Wunsch von Hermann Sedlmeier gespielt wurde, erklang nun auch bei seiner Beerdigung am Donnerstag, 8. November, als Freunde, Wegbegleiter und Ehrenformationen von Feuerwehr und Vereinen, die Jagdhornbläser und Goldacher Buam dem Goldacher Original die letzte Ehre erwiesen – und seiner Frau Maria, Sohn Thomas und dessen Verlobten Katrin Trost spendeten. *(Text: eoe/Foto: gra)*

LAGERVERKAUF
Gerlspeck GmbH
4 Tage Markenware preiswert!
Mittwoch 21.11. 9–19 Uhr
Donnerstag 22.11. 9–19 Uhr
Freitag 23.11. 9–19 Uhr
Samstag 24.11. 9–16 Uhr
Schuh – Sport – Mode – Lagerverkauf in Erding
• Ski • Skischuhe • Skistöcke • Skihelme • Skibrillen
• Skibekleidung • Fleecejacken • Funktionsrolli • Skihandschuhe • Skiunterwäsche
• Mützen • Sportbekleidung • Wandertextil • Freizeitbekleidung
Bei der Erdinger Weißbierbrauerei in unserem Lager
Franz-Brombach-Straße 12 | 85435 ERDING
Telefon 0 81 22 - 880 20 50 | www.gerlspeck.com
P großer Parkplatz vorhanden

Maler- und Kirchenmalerbetrieb
Manfred Kürzinger
Manfred Kürzinger GmbH
Erdinger Straße 102
85356 Freising
Telefon 0 8161-9 20 39
Telefax 0 8161-4 23 80
kuerzingergmbh@t-online.de
www.kuerzinger-gmbh.de

Weihnachtlicher Glanz auf dem Rathausplatz

Christkindlmarkt am ersten Adventswochenende (1./2. Dezember)

Die Weihnachtszeit rückt näher – und damit auch der Christkindlmarkt der Werbegemeinschaft „Hallbergmoos in Aktion". Am ersten Adventswochenende (1./2. Dezember) findet er auf dem Rathausplatz statt: Festliche Beleuchtung, Musik, feines Kunsthandwerk, außergewöhnliche Geschenkideen und Schmankerl gehören mit dazu.

Seine Pforten öffnet der Christkindlmarkt am Samstag, 1. Dezember, um 16 Uhr. Um 17.30 Uhr, eröffnen Bürgermeister Harald Reents und Heiko Schmidt (1. Vorsitzender der Werbegemeinschaft) den Christkindlmarkt offiziell. Musikalisch eingeläutet wird der zweitägige Markt erstmals von der Jugendband der evangelischen Kirche in Hallbergmoos.

Die jungen Gäste dürfen sich wieder auf den Nikolaus freuen, der wieder Süßigkeiten verteilt. Außerdem geben der Kasperl und seine lustigen Gesellen zu jeder vollen Stunde ein Gastspiel.

Beim Bummel über den Markt finden Besucher viele Geschenkideen: Händler bieten unter anderem Kunst aus Holz und Bienenwachs, Christbaumschmuck, Geschenke und Dekorationsstücke für die Adventszeit an.

Es werden Wildgerichte, Gegrilltes, deftige Suppen und Süßes, Glühwein oder Punsch angeboten. An der Hallbergalm und an der K&F-Bar, die wie gewohnt den Mittelpunkt des Marktes bilden, trifft man sich mit Familie und Freunden in geselliger Runde.

Der „Golden Gospel Choir" singt am Adventssonntag um 16.00 und 18.00 Uhr. Ganz wichtig ist natürlich eine stimmungsvolle Kulisse, die auch auf dem diesjährigen Christkindlmarkt von Tanja Fischer mit ihren Dekorationsideen hergerichtet wird. Am Samstag schließt der Christkindlmarkt um 22.00 Uhr. Am Sonntag, 2. Dezember, geht es ab 14 Uhr weiter. Die Jagdhorn-Bläsergruppe aus Freising spielt um 14.00 und 15.30 Uhr. *(Text: eoe)*

AUTOHAUS Hellinger
BESTER JEEP®-HÄNDLER DES JAHRES 2016*
*LAUT JEEP® DEUTSCHLAND
Sandstr. 2 · 85445 Schwaig am MUC Airport
Telefon 08122 - 983012
www.autohaus-hellinger.de

ALFA ROMEO Jeep®
Autorisierter Alfa Romeo und Jeep® Verkauf & Service
Autorisierter Lancia, Chrysler und Dodge Service
Ihr kompetenter Partner im Münchener Norden
für Neu- und Gebrauchtwagen.
Finanzierung/Leasing, Garantieverlängerungen, KFZ-Versicherungen, KFZ-Reparatur, Windschutzscheibenschnellreparatur, Unfallinstandsetzung, TÜV/AU u.v.m.

4 x langer Samstag vor Weihnachten!
An den Adventssamstagen,
am **1., 8., 15.** und **22. Dez.** haben wir
bis 16.00 Uhr für Sie geöffnet!
Nutzen Sie die verlängerten Öffnungszeiten, für Ihre Weihnachtseinkäufe!

SCHREIBWAREN
GLÜCK
LOTTO-TOTO
Bahnhofstr. 31 • 85375 Neufahrn
Tel.: 08165 / 3218 • Fax: – / 64387
E-Mail: glueck.lotto@online.de
www.schreibwaren-glueck.de
Öffnungszeiten: Mo. - Fr.: 7:30 - 18:30 / Sa.: 7:45 - 13:00

Der Hallberger gratuliert...

50 Jahre durch dick und dünn gegangen

Gertraud und Josef Nöth feierten Goldene Hochzeit

Am 8. November 1968 feierten Gertraud und Josef Nöth ihre Vermählung.

Gravierte Sektkelche aus Kristall – eine Sonderanfertigung der Gemeinde für besondere Anlässe – und Hallberg-Schecks brachte Bürgermeister Harald Reents als Geschenk für die Eheleute Gertraud und Josef Nöth zur Goldenen Hochzeit mit.

Die Begeisterung für die Mattenkämpfer des SV Siegfried hat Gertraud (79) und Josef Nöth (83) einst zusammengeführt. Nach dem Ringkampf traf man sich zum Tanz im Gasthaus Stegherr – und kam sich näher. Nun feierte das Paar Goldene Hochzeit – und erinnerte sich an die gemeinsamen Jahre.

Der Beruf hatte Josef Nöth, in der Nähe von Schweinfurt geboren und aufgewachsen, nach Oberbayern geführt: Er sollte den elterlichen Hof übernehmen, wo er mit fünf Geschwistern aufgewachsen war. Er besuchte die Fachhochschule für Ackerbau und Viehzucht – und kam für ein Praxissemester nach Eching – eigentlich nur für ein Jahr. Doch der Arbeitgeber überredete ihn, zu verlängern. Daraus wurden zehn Jahre – und Nöth konnte bleiben, wo er sich besonders wohlfühlte. Die Landwirtschaft in Unterfranken übernahm letztlich sein Bruder.

In seiner Freizeit begeisterte sich Nöth für die Siegfried-Recken. Er besuchte regelmäßig die Heimkämpfe des Hallbergmooser Traditionsvereins. Anschließend ging's zum Stegherr, wo er seiner Frau Gertraud (geborene Klar) begegnete. Am 8. November 1968 führte er die Hallbergmooserin, die mit ihrer Schwester eine kleine Landwirtschaft führte, zum Standesamt. Drei Söhne, einer viel zu früh im Alter von 40 Jahren verstorben, und eine Enkeltochter gingen aus der Ehe hervor.

1976 baute das Paar ein Eigenheim, zwei Jahre später orientierte sich Josef Nöht beruflich neu: Er schloss eine Berufsausbildung als staatlich geprüfter Flugzeugabfertiger ab und wurde während seiner 19-jährigen, zweiten Karriere Vorarbeiter und Disponent.

„50 Jahre sind wir durch dick und dünn gegangen", betont Nöth. Hochachtung zollt er seiner Frau auch dafür, dass sie nun ihre pflegebedürftige Schwester betreut. Das Faible fürs Ringen ist in all den Jahren geblieben: Seit 50 Jahren ist Nöth Mitglied beim SV Siegfried, 30 Jahre als aktiver Ehrenamtlicher und 20 Jahre als Fahnenträger. Noch heute ist er bei jedem Heimkampf beim Getränkeausschank anzutreffen: „Ich hol mir mein Weißbier am liebsten beim Sepp", verriet er Bürgermeister Harald Reents. Und natürlich gab's zur Feier des Ehejubiläums ein perfekt eingeschenktes Glas Gerstensaft für den Gemeindechef. *(Text / Fotos: eoe)*

Der Hallberger gratuliert...

Geburtstagsbesuch aus der alten Heimat

Gottfried Gleixner feierte 85. Geburtstag

Besuch aus seiner alten Heimat hat Gottfried Gleixner bekommen: Der Hallbergmooser, der mittlerweile in Laufen lebt, ist Träger der Silbernen Bürgermedaille. Um den ehemaligen Hallbergmooser Gemeinderat die Glückwünsche zum 85. Geburtstag zu überbringen, statteten Bürgermeister Harald Reents und sein Stellvertreter Josef Niedermair ihm nun einen Besuch ab.

Gottfried Gleixner wirkte lange Jahre in Hallbergmoos: Von 1960 an als Lehrer in der Berufsschule zur Erziehungshilfe des Jugendwerks der Herz Jesu Missionare in Birkeneck. Von 1971 bis 1997 war er auch Schulleiter. Seine aktive kommunalpolitische Arbeit begann 1966 als Gleixner zusammen mit Josef Zeil-hofer den CSU-Ortsverband gründete, dessen erster Vorsitzender wurde und in der Ortszeitung der Jungen Union mitarbeitete. Als Gemeinderat – zunächst in Goldach und nach der Gebietsreform 1978 in Hallbergmoos – vertrat er rund zehn Jahre die Bürger.

1972 wurde Gleixner in den Pfarrgemeinderat gewählt, war lange Zeit Vorsitzender und organisierte den neu eingeführten Lektoren- und Kommunionhelferdienst. Das Arbeitsrecht war eines seiner besonderen Interessensgebiete. Und so kam es, dass er auch noch zwanzig Jahre lang als ehrenamtlicher Richter am Arbeitsgericht München wirkte.

Für sein ehrenamtliches Engagement in diesen Bereichen erhielt Gleixner 1985 die Caritas-Ehrennadel in Gold, 1989 die Verdienstmedaille des Bundesverdienstordens und 1997 die silberne Bürgermedaille der Gemeinde Hallbergmoos.

1987 starb seine erste Frau Margarethe und hinterließ vier Kinder – das jüngste erst neun Jahre alt. Für Schulleiter gab es damals keine Teilzeitregelung. Da blieb neben der Sorge für den Haushalt und die Ausbildung der Kinder wenig Freizeit. Trotzdem machte er noch ausgedehnte Radtouren mit dem Jüngsten und seinen Cousins, spielte Theater beim Hallberger Brettl – und war immer noch im Pfarrgemeinderat und in der Kommunalpolitik dabei.

Einige Monate bevor er 1997 in den Ruhestand ging, lernte er seine jetzige Frau Maria Singhartinger kennen, heiratete und zog zu ihr nach Daring. Aber auch hier warteten die sozialen Aufgaben schon auf ihn: von 1999 bis 2010 half er seiner Frau bei der Versorgung ihrer pflegebedürftigen Eltern, die Pfarrei braucht ihn als Lektor, Kommunionhelfer und für die Caritas-Sammlung. Dem Weltladen ist er nicht nur als Ladenmitarbeiter willkommen, er konnte auch bei der Gründung des Vereins gute Dienste leisten. Beim Kirchenchor singt er eifrig mit und hält die Notensammlung in Ordnung. Last but not least ist er Schatzmeister beim Förderverein für Kirchenmusik. *(Text: eoe / Foto: gra)*

Der Hallberger gratuliert...

Glückwünsche von höchster Stelle für eine „bewegte" Frau

Inge Kasecker feierte 80. Geburtstag

Bewegung ist der Motor, der Inge Kasecker antreibt – und jung hält: Die Hallbergmooserin feierte nun ihren 80. Geburtstag und freute sich über Glückwünsche von höchster Stelle.

Ministerpräsident Markus Söder und Landrat Josef Hauner hatten in persönlichen Schreiben der Hallbergmooserin gratuliert: Nicht ohne Stolz verlas die Jubilarin in der fröhlichen Runde – neben Familienangehörigen und Freundinnen hatten auch Pfarrerin Karin Jordak und Vize-Bürgermeister Josef Niedermair am Kaffeetisch Platz genommen – die Schreiben. Dass die Jubilarin Geburtstagspost von so prominenter Stelle bekam, hat seinen Grund: Mehr als zwei Jahrzehnte lang hielt die Fitness-Expertin ältere Mitmenschen mit Wasser- und Seniorengymnastik in Schwung, bei der Nachbarschaftshilfe genauso wie im Seniorenheim. Für ihre Verdienste erhielt Inge Kasecker 2002 das Ehrenzeichen des Bayerischen Ministerpräsidenten. Das Bayerische Rote Kreuz honorierte ihr Wirken mit der Silbernen Ehrennadel.

In Bewegung ist die gebürtige Leipzigerin schon immer: Aus Neugier auf Perlonhemden, so verriet sie, kam die gelernte Textilfachverkäuferin erst nach Eching, dann nach Hallbergmoos. Silvester 1957 traute einst Bürgermeister Vitus Zeilhofer ihre Ehe mit Erwin Kasecker, der vor vier Jahren verstarb. Nach einer Erkrankung musste Inge Kasecker beruflich kürzer treten, kam aber wieder auf die Beine. Dank viel Bewegung. Als Fitness-Expertin machte sie sich beim BRK, bei der Nachbarschaftshilfe und im Seniorenheim unentbehrlich, gab mit regelmäßig (Wasser-) Gymnastikkurse. Auch in der evangelischen Kirchengemeinde, unterstrich Pfarrerin Jordak, war Inge Kasecker immer ein äußerst aktives Mitglied.

Josef Niedermair (2. Bürgermeister) überbrachte Inge Kasecker die Glückwünsche der Gemeinde.

Ehrenzeichen des Ministerpräsidenten, Ehrennadeln des BRK: Für ihr ehrenamtliches Engagement erhielt Inge Kasecker zahlreiche Auszeichnungen. Zum Geburtstag erreichten sie auch Glückwünsche von Ministerpräsident Markus Söder.

In Bewegung ist die Jubilarin nach wie vor: Täglich dreht sie ihre Runden im Ort – mit dem Radl oder beim Gassigehen mit Familienhund „Migo": „Den verwöhnt sie nach Strich und Faden", weiß Sohn Erwin. Glücklich ist die Jubilarin freilich nicht nur auf die Auszeichnungen und Pokale, die sie beim Sport errungen hat, sondern ihre Familie: „Mein Enkel Dominik hat sich gerade erst verlobt", verrät sie mit einem stolzen Lächeln.

(Text / Fotos: eoe)

Der Münchner Flughafen bei Nacht:

Airport lädt wieder zu den beliebten Lichterfahrten in der Adventszeit ein

Den Münchner Flughafen hautnah bei Nacht erleben und dabei spannende Einblicke hinter die Kulissen des Airports werfen: Dies ermöglichen die beliebten Lichterfahrten, die auch heuer vom 17. November bis 26. Dezember 2018 im Rahmen des Weihnachts- und Wintermarktes stattfinden.

Treffpunkt für die Touren ist die „Lichterfahrten"- Hütte auf dem Weihnachts- und Wintermarkt im Münchner Airport Center (MAC). Die rund 50-minütigen Rundfahrten starten jeweils von Montag bis Freitag in der Abenddämmerung um 17.00 und 18.00 Uhr. An den Wochenenden werden zusätzliche Fahrten stündlich von 16.30 bis 18.30 Uhr angeboten.

Bereits um 16.00 Uhr startet die „Kinderlichterfahrt" für Familien. Eine Spezialtour gibt es um 19.00 Uhr mit der „Glühweinlichterfahrt": Hier erhalten alle teilnehmenden Gäste mit dem Kauf eines Tickets einen Gutschein für einen Glühwein oder einen alkoholfreien Punsch und können die Bustour im Anschluss mit einem gemütlichen Spaziergang über den Weihnachtsmarkt verbinden.

Weitere Informationen sowie Tickets gibt's auf der Website des Flughafens unter www.munich-airport.de/lichterfahrten.

(Text/Foto: Flughafen München)

Sonnen- und Wetterschutztechnik Berger:

Umzug in den Handwerkerhof Hallbergmoos

DDer Umzug in das neue Gebäude im Handwerkerhof Hallbergmoos ist auch gleichzeitig das Geburtstagsgeschenk zur 20-jährigen Betriebsübernahme, das sich Marina und Meinhard Berger, Inhaber der Sonnen- und Wetterschutztechnik Berger GmbH, gemacht haben. Auf 400 Quadratmetern haben sie Ausstellungs- und Verkaufsräume geschaffen, die sich rund um das Thema Rolladen, Sonnen- und Wetterschutz, Markisen, Terrassendächer und auch Wintergarten drehen.

„Wir haben sofort zugegriffen als die Gemeinde die Grundstücke für einen Handwerker-Hof ausschrieb", freut sich Meinhard Berger. „Für uns ging ein Traum in Erfüllung. Wir haben nicht lange überlegt, dass wir von Neufahrn in unsere Heimatgemeinde umziehen." Der Hallbergmooser-Firmensitz wurde nie aufgegeben, obwohl die von Marianne und Max Zobel gegründete „Bauelemente Zobel" vor über 40 Jahren seinen Betrieb in Neufahrn aufnahm. Im September vor exakt 20 Jahren übergaben die Zobels an Tochter Marina, die gemeinsam mit Mann Meinhard den Betrieb weiterführte. Die dritte Generation steht mit den Söhnen Manuel und Marcel auch schon bereit. Manuel schloss die Ausbildung zum Rolladen- und Sonnenschutzmechatroniker als Bester in Oberbayern und Bundessieger ab. Marcel steckt mitten in der Ausbildung zum Glaser, die

Mit der Eröffnung des neuen Betriebsgebäudes mit großzügigen Ausstellungsräumen im Hallbergmooser Handwerker-Hof ging für Marina und Meinhard Berger eine Traum in Erfüllung.

er im kommenden Frühjahr beendet. „Es ist schön zu wissen, dass es weitergeht“, betont Marina.

Welcher Sonnenschutz ist der Richtige? Welche Muster und Farben gibt es? Wie schaut so ein Wintergarten denn aus? All diese Fragen können sich die Kunden vor Ort in der Zeppelinstraße beantworten und auch zeigen lassen. Im großen Ausstellungsraum haben die Bergers unterschiedliche Lösungen, wie eine Terrasse oder Wintergarten gestaltet und überdacht werden kann, aber auch, wie etwa ein Gastronom einen Außenbereich gestalten kann. Egal ob Rollladen, Markisen, Außen- oder Innenraffstores, Innenjalousien, Plissee, Rollo, Vertikalstore aber auch Insektenschutz, „es gibt unglaublich viele Variationen“, betont Meinhard Berger. „Hinzu kommt natürlich noch die gesamte Sicherungstechnik von Fenstern und Türen sowie eine intelligente Steuerung.“ *(Text/Fotos: sab)*

AL's Autos
Die faire Auto-Werkstatt
Kfz-Reparaturen
(auch für Hybrid- & Elektrofahrzeuge)
Unfälle • Reifen • Klima-Service
Kfz-An- und Verkauf • Anhängerverleih
0 81 65 - 6 56 66
Werkstatt des Vertrauens 2019
Robert Lindemann • Meisterbetrieb
Erdinger Straße 1
85375 Neufahrn-Mintraching
service@als-autos.de www-als-autos.de

Der Gartenbauverein sagt DANKE!

Der Gartenbauverein Hallbergmoos bedankt sich für die über Jahrzehnte stets großzügige und nette Unterstützung durch die ortsansässige Bäckerei Weiß. Darunter fielen vor allem unsere traditionellen Kinderaktionen, wie z.B. Pflanzwettbewerb und Waldweihnacht.
Wir bedauern sehr, dass unser Bäcker seine Pforten geschlossen hat und wir von seinen köstlichen Backwaren nicht mehr verwöhnt werden können. Daher hatten wir uns am 13. November vor dessen Geschäft getroffen, um uns beim Bäckermeister Franz Weiß gebührend zu bedanken sowie zu verabschieden. *(gra)*

Wir drucken Ihre Fotos auf Glas oder Acrylglas
Glas verleiht Ihren Fotos eine hohe Brillanz. Dekorieren Sie ihre Wohn- oder Büroräume mit selbstgestalteten Acrylglas-Bildern in individuellen Größen.
Glas/Acrylglas verwandelt Ihre Bilder in herrliche Wanddekorationen und eignet sich ebenfalls hervorragend für den Einsatz als edles Firmenschild im Innen- und Außenbereich.
HaasMedia
Verlag & Agentur für Printmedien
Weidenweg 5 A • 85459 Berglern
Tel. 0 87 62-73 83 793
info@haasverlag.de

H.Hartshauser
Bauunternehmungen GmbH
Bauausführung
Innen- und Außenputz
Freisinger Str. 30 • 85399 Hallbergmoos • Tel. 01 71-87 97 430 • www.hartshauser.de

Katholische Frauen Goldach:

Kaffeekranzl mit Luggi und Jackl

Eigentlich ist es ja ausschließlich das Privileg von Pfarrer Thomas Gruber, dem Kaffeekranzl der Katholischen Frauen Goldachs beizuwohnen. Doch in diesem Fall machten die Damen gerne eine Ausnahme und gestatteten einem – oder besser gesagt: zwei – männlichen Besuchern den Zutritt: Dem Aurer Jackl, seines Zeichens Musiker, Humorist und Bauchredner – und seinem kleinen Spezl Luggi. Das Duo hatte die Sympathien und Lacher schnell auf seiner Seite.

Der Aurer Jackl „aus Bruckberg" (bei Landshut) und sein rotzfreches Alter Ego Luggi „aus Kunststoff" trieben den gut 40 anwesenden Frauen die Tränen in die Augen. Quasi als „Warm Up" hatte der Aurer Jackl Dialekt-Schmankerl, Gedichte und Pfarrer-Witze zum Besten gegeben. Als der rotzfreche Lausbub, dem der Aurer Jackl seine Stimme leiht, dann aus der Kiste kam, gabs kein Halten mehr: Die Frauen bogen sich förmlich vor Lachen.

Denn der fesche kleine Kerl mit dem strahlend blauen Augen und den beweglichen Augenbrauen, hat den Schalk im Nacken: Er grüßte erst mehr oder wenig artig die „Schönen, Schlanken und Interessanten" unter den Anwesenden, eher er im Zwiegespräch mit seinem „Vater" allerlei „Nettigkeiten", Pointen und Anekdoten über Alltägliches, Arztbesuche, Schule und Religiöses von sich gab. Dass Jesus eine Freundin hatte, hat Luggi in der Schule aufgeschnappt, weil es da hieß: „Als er durch die Wüste ging, folgte ihm eine Dürre." Sogar Chinesisch spricht der 8-Jährige und weiß, dass Mutter auf Chinesisch „Zang" heißt, die Großmutter „Zang Zang" – und die Schwiegermutter „Kneif Zang". Und auch mit einer Definition von String-Tanga kann er dienen: „Zahnseide für den Allerwertesten".

Eingefädelt hatten den Besuch des Duos übrigens Maria Reindl und Gerlinde Bachl-Lemer. Sie lassen sich für das Kaffeekranzl immer wieder etwas Neues einfallen, um für Abwechslung und Stimmung zu sorgen. Das ist den beiden Organisatorinnen auf ganzer Linie gelungen. *(Text / Fotos: eoe)*

Auf Einladung von Maria Reindl (links) und Gerlinde Bachl-Lemer (rechts) besuchten der „Aurer Jackl" und sein kleiner Spezl „Luggi" das Kaffeekranzl der Katholischen Frauen Goldach.

Da blieb kein Auge trocken: Im Goldacher Pfarrsaal bogen sich die Frauen vor Lachen.

FSM GmbH Facility Service München GmbH
• Hausmeisterdienste
• Grünanlagenpflege
• Gebäudereinigung
• Winterdienst
• PV-Reinigung
fsm-herrle@gmx.de
www.facilityservices-muenchen.de
Gebäudeservice im und ums Haus
Freisinger Straße 47 • 85399 Hallbergmoos
Telefon 08 11-99 82 304 • Fax 08 11-99 82 303 • Mobil 01 72-82 17 441

LACK+KAROSSERIE FACHBETRIEB MS MICHAEL SPAR
Fahrzeuglackierung
Sonderlackierung
Unfallinstandsetzung
Industrielackierung
Motorradlackierung
Restaurierung von Old- und Youngtimern
Grünecker Straße 15
85399 Hallbergmoos
Telefon 08 11/32 45
Fax 08 11/9 50 38
buero@lackiererei-spar.de
www.lackiererei-spar.de

ANZEIGENSCHLUSS
für die nächste Ausgabe (5.12.) ist Mittwoch, 28. Nov., 17 Uhr.
www.hallberger.de oder Telefon 0 87 62-73 83 793

Frauenfrühstück auch ohne Referentin ein Erfolg

Das war Edith Thormann und ihrem Team in all den Jahren, in denen sie das Frauenfrühstück organisierten, noch nie passiert. Kurzfristig und zwar so knapp, dass es keine Möglichkeit mehr gab für Ersatz zu sorgen, hatte die Referentin aus Krankheitsgründen absagen müssen.

Was tun? Ausfallen lassen? Die angemeldeten Besucher hungrig und ohne Frühstück wieder nach Hause schicken? Das kam nicht infrage. Zumindest das Frühstück fand wie geplant statt, denn auch das gemeinsame Essen und Ratschen sind sehr gesellig und auch ohne Vortrag willkommen. So genossen über 70 Frauen das liebevoll vorbereitete Frühstück.

Pfarrerin Karin Jordak, die an sich nur musikalisch den Morgen begleiten wollte, sprang etwas in die Bresche und nutzte die Zeit, um sich kurzweilig allen Anwesenden vorzustellen und etwas aus ihrem Leben zu plaudern. Und so wurde es doch wieder ein gelungener Samstag-Vormittag.

So erfuhren die Anwesenden vom beruflichen Werdegang der Pfarrerin, der sie schon einmal von 1992 – 1999 nach Hallbergmoos geführt hatte. Oder dass sie trotz Dienstzeiten unter anderem in Taufkirchen an der Vils, in Papenheim und in Würzburg nie so ganz von Hallbergmoos lassen konnte und, wann immer die Zeit es zuließ, die Flughafengemeinde besuchte, nicht nur um alte Freunde zu besuchen, sondern auch um den Ringern zuzuschauen.

Zwar sind noch nicht alle Renovierungsarbeiten und Umbauten in Neufahrn beendet, dennoch konnte Pfarrerin Jordak schon von guten Fortschritten, wie der Neugestaltung der Büros in Neufahrn, berichten. Stolz sei sie, dass man in Hallbergmoos ein so schönes Gemeindezentrum errichtet habe, das viele Möglichkeiten der Nutzung zuließe, während ihr in Neufahrn besonders der Kirchraum ans Herz gewachsen sei. Deshalb, weil beide Kirchenteile sich toll ergänzen, arbeite sie und hoffe sie auf eine engere Verzahnung der beiden Gemeinden. Auf ihre sympathische Art verriet die Mutter von 2 Töchtern und einem Sohn, dass sie sich ganz besonders freue im Januar zum ersten Mal Oma zu werden und dass sie durch ihren Umzug nach Neufahrn einen neuen Lebensmittelpunkt gefunden habe, der sich für sie nicht hätte besser gestalten können. Als gebürtige Fränkin fühle sie sich mit ihrem Mann, ihrem alten Hund und ihren zwei Katzen sehr wohl in Neufahrn und stecke voller Tatendrang und Hoffnung, eine gemeinsame lebendige Kirchengemeinde weiter mitzugestalten. *(gra)*

Ha-Ra®
BERATUNG UND VERKAUF: Edith Thormann
Erchinger Weg 62a · 85399 Hallbergmoos
Telefon 08 11/12 89

Hütten Wirt
Theresienstraße 64 • 85399 Hallbergmoos • Telefon 08 11/99 99 87-10
Liebe Gäste,
bald ist es wieder soweit.
Ab SAMSTAG, 1.12.,
haben wir auf unserer
Terrasse wieder unsere
Glühweinhütte
für Euch geöffnet.
An allen Advents-Wochenenden,
freitags, samstags und sonntags
ab 17.00Uhr
Mia g'frein uns auf eichan Bsuach,
des g'samte Hüttenwirt-Team

Regenbogenkinder feierten Halloween

Am 31. Oktober starteten alle Kinder des AWO-Kindergartens Regenbogen in der Turnhalle zur Gruselfeier. Viele Kinder waren bereits verkleidet gekommen und so wimmelte es bald schon von Gespenstern, Vampiren, Knochenmännern, gruseligen Hexen und sogar Drachen. Die Kostüme wurden dann zusätzlich noch durch entsprechende Schminke gruselig ergänzt.

Nach einem gemeinsamen Lied und einer Geschichte ging es dann in die einzelnen Gruppen. Bereits in den Tagen zuvor schon hatten die Kinder Spinnen, Fledermäuse und Gespenster gebastelt und ihre Räume hiermit entsprechend dekoriert. Zudem hatten sich zwei Mütter angeboten Kürbisse zu schnitzen und die so entstandenen Geisterfratzen schmückten jetzt zusätzlich die Räume. Es wurden Gruselfinger gebacken, Kürbissuppe gekocht und aus Bilderbüchern vorgelesen. Die Kinder waren begeistert und so könnte es gut sein, dass auch im nächsten Jahr die Gespenster und andere gruselige Gestalten wieder eingeladen werden.

(Text: mhl/Foto: gra)

Elternbeiratswahl im „Regenbogen"

Im Oktober kamen die Eltern im AWO-Regenbogenkindergarten zusammen um den Elternbeirat neu zu wählen. Frau Braun eröffnete den Abend und freute sich über zehn Eltern, die sich zur Wahl stellten und dann auch einstimmig in das Gremium gewählt wurden. Auf unserem Foto (vorne von links): Sabine Butz, Claudia Sicoe und Hajnalka Mlynikowski; (hinten von links): Benjamin Achatz, Svenja Becker, Sabrina Brokmeier, Evi Reuss, Serpil Günaydinoglu, Simon Eisenhut und Zahraa Farhat.

Auch in diesem Kindergartenjahr wird der Elternbeirat das Team unterstützen, unter anderem bei Festen, Bücherausstellung und Martinsumzug. Nach der Wahl trafen sich dann noch alle Eltern in der jeweiligen Gruppe ihres Kindes, um sich dort über den Gruppenalltag zu informieren.

(Text: mhl/Foto: gra)

§
RECHTSANWÄLTE
HACK & BERNAU
Theresienstraße 73 · 85399 Hallbergmoos
Tel. 08 11/99 89 551 · Fax 08 11/99 89 552
www.ra-hackundbernau.de

GARTEN- UND LANDSCHAFTSBAU
Rudolf Zeilhofer
Gärtnermeister
Mathildenstraße 12a - 85399 Hallbergmoos
Telefon: 08 11/36 67 - Fax: 08 11/9 39 71
Mobiltel.: 01 71/65 3 97 13
- Pflasterarbeiten aller Art
- Natursteinarbeiten
- Bepflanzungen
- Teiche – Mauern – Zaun
- Baumpflege
- Großbaumschnitt
- Spezialfällungen
- Wurzelstockentfernungen

Kindergärten feiern St. Martin

Die Geschichte des Heiligen St. Martin haben nun Hunderte von Kindern der Gemeinde aufleben lassen. Mit selbst gebastelten Laternen feierten die Mädchen und Buben der Kindergärten und Kinderkrippen St. Martin, sangen Martinslieder und teilten Martinsgänse. Dabei wurde die legendäre Geschichte des späteren Bischofs, der den Mantel mit einem Bettler teilte, in Martinsspielen nacherzählt.

St. Martin im Kindergarten Sonnenschein

Mit Igel-, Fuchs- und Alien-Laternen feierte der Kindergarten Sonnenschein das St. Martinsfest. Bereits weit vor dem Beginn um 17 Uhr kamen die Kindergartenkinder mit erwartungsvollen Gesichtern und erwarteten mit Spannung den Heiligen St. Martin auf seinem Pferd. Viele bunte Laternen, kleine Lampen auf der Wiese und unzählige Fackeln um den Schulweiher tauchten den Abend in ein mystisches Licht. Begleitet durch die Bläsergruppe „Goldacher Buam" sangen sie „Ich geh' mit meiner Laterne und meine Laterne mit mir. Da oben leuchten die Sterne, hier unten leuchten wir." Auf der Wiese hinter dem Kindergarten leuchtete hell das Tor, wo der Bettler vom Heiligen St. Martin den geteilten Mantel bekam. Kindergartenleiterin Jutta Zitzmann erinnerte daran, dass es gerade in der heutigen Zeit so wichtig sei wie auch vor vielen hundert Jahren. Wer um Hilfe suche, dem dürfe diese nicht versagt, sondern müsse geholfen werden. Das „Teilen" wurde auch vor Ort gleich mit den selbstgebackenen Martinsgänsen geübt, der Elternbeirat schenkte dazu im Anschluss im Garten des Kindergartens Kinderpunsch aus.

(Text und Fotos: sab)

Legende und Lichtertanz

Wieder einmal hatten sich viele Kinder des Blumenkindergartens und ihre Angehörigen im Park am Freiherr-von-Hallberg-Platz versammelt, um hier das Fest des Heiligen Martin zu feiern.
Nach einem gemeinsamen Lied führten die Kinder zu einer wunderschönen Melodie von Gary Barlow einen Lichtertanz auf, der auch in diesem Jahr von Bettina Albrecht einstudiert worden war, heuer allerdings mit der großen Zahl von 32 Kindern. Anschließend wurde das Martinsfeuer entzündet und in seinem Schein die Legende des Heiligen Martin aufgeführt. Dabei wurde der Heilige auf seinem Steckenpferd von einer großen, ebenfalls berittenen, Kinderschar begleitet, seinen Soldatenkameraden. Im Anschluss machten sich die kleinen Laternenträger mit Eltern und Betreuerinnen auf den Rundweg um den Weiher im Schulpark. Ehe es zum gemütlichen Teil überging. Mit Glühwein (nur für die Großen), Kinderpunsch (für die Kleinen), Plätzchen und deftigen Schmalz- und Käsebroten wurde gefeiert, und sowohl die kleinen Hauptakteure als auch die zahlreich erschienenen Geschwisterkinder, Eltern, Großeltern, Onkel und Tanten zeigten sich begeistert von der rundum gelungenen Martinsfeier. *(Text: mhl/Fotos: gra)*

32 Kinder, angeleitet von Bettina Albrecht tanzten den Lichtertanz zu einer Melodie von Gary Barlow.

Staunend und begeistert folgten Kinder und Angehörige dem Ablauf der Martinsfeier.

selbst schraubereck
Werkstattvermietung • Reifenservice • Autoglas • KFZ-Teile + Zubehör
Auenstraße 1 • 85399 Hallbergmoos
Telefon 08 11 - 998 96 31
E-Mail: info@selbstschraubereck.de
Termin nach Vereinbarung

Beach-Flags
• verschiedene Formen
• verschiedene Größen
• individueller Druck
• inkl. Tasche
• diverse Standfüße
...und viele weitere Werbemittel
HaasMedia
Verlag & Agentur für Printmedien
Weidenweg 5 A • 85459 Berglern
Tel. 0 87 62 - 73 83 793
info@haasverlag.de

TÜREN & FENSTER GAISER
BERATUNG · VERKAUF · MONTAGE
Fenster Haustüren
Innentüren Rollladen
Insektenschutzgitter
Freisinger Straße 33
85399 Hallbergmoos
info@tueren-fenster-gaiser.de
Telefon: +49 811 9966578
Mobil: +49 179 4674416
www.tueren-fenster-gaiser.de

Spatzennestkinder feiern Martinsfest mit Senioren

Zur Martinsfeier hatte die BRK Kinderkrippe Spatzennest Bewohnerinnen und Bewohner des Pichelmayr Seniorenzentrums geladen.

In der Turnhalle der Krippe folgten die Krippenkinder und die Seniorinnen und Senioren ganz gebannt der Geschichte des Sankt Martin, die die pädagogischen Kräfte liebevoll in einem Erzähltheater mit Bildern darstellen konnten.

Schon im Vorfeld hatten die Kinder Lichtertüten gebastelt und so leuchtete – ganz im Sinne eines Martinslieds – „ein Lichtermeer zu Martins Ehr". Die Kinder hatten natürlich auch an ihre Gäste gedacht und so konnte eine Lichtertüte als Geschenk überreicht werden.

Aber auch die Seniorinnen und Senioren waren im Vorfeld fleißig und hatten gemeinsam mit den Betreuern Martinsgänse gebacken. So bekam jedes Kind eine Martinsgans, die es dann mit nach Hause nehmen durfte. *(gra)*

www.hallberger.de

Die Polizei berichtet

Durchsuchung bei Serienbetrügerin

Seit mehreren Monaten beschäftigt eine 23-Jährige die Beamten der PI Neufahrn. Es vergeht kaum eine Woche wo nicht eine Anzeige gegen die Frau eingeht. Ihre Masche: sie bestellt, teilweise unter Aliaspersonalien, im Internet bzw. per Telefon, Waren, die sie natürlich nicht bezahlt. Bei den geschädigten Firmen bewirbt sie sich zuvor als Vertriebspartnerin, unterzeichnet entsprechende Verträge und erhält daraufhin die Waren. Diese Waren, Putzmittel, Haushalts- und Küchenartikel, verkauft sie dann angeblich weiter und erhält obendrein für diesen Verkauf Provisionen. Der „Verkauf" findet an fiktive Personen, also nicht statt. Neben Firmen wurden auch Privatpersonen von ihr in ähnlicher Weise geschädigt. Aufgrund der Häufung der Betrugsfälle wurde von der Staatsanwaltschaft Landshut ein Durchsuchungsbeschluss erwirkt, der am 6. November vollzogen wurde. Auslöser dafür war die Feststellung der ermittelnden Polizeibeamten, dass die 23-Jährige tatsächlich begann, die betrügerisch erlangten Waren zu verkaufen. Aufgrund des vom Amtsgericht erlassenen Durchsuchungsbeschlusses erhielt die 23-Jährige Besuch von mehreren Beamten der PI Neufahrn. Die Durchsuchung erstreckte sich über mehrere Stunden und es konnte eine so große Menge an Waren sichergestellt werden, dass zum Abtransport zwei VW Busse erforderlich waren. Die sichergestellten Gegenstände konnten den geschädigten Firmen und Personen zugeordnet und können jetzt wieder ausgehändigt werden. Der Wert der erbeuteten Gegenstände beläuft sich auf etwa 80.000 €. Wie hoch die zusätzlich zu Unrecht erlangten Provisionen sind ist derzeit noch nicht absehbar. Die Hoffnung der Beamten der PI Neufahrn, dass die Täterin jetzt zur Einsicht kommt und weitere Straftaten unterlässt, wird sich vermutlich nicht erfüllen. Sie wurde im Verlauf der letzten Monate mehrfach aufgesucht und vernommen. Von weiteren Taten hat sie sich dadurch leider nicht abhalten lassen.

Einbruch in Einfamilienhaus

Im Zeitraum von Dienstag, 6., 07:45 Uhr, bis Freitag, 9. November, 13 Uhr, hebelte ein bislang unbekannter Täter das Fenster des Arbeitszimmers eines Einfamilienhauses im Wacholderweg auf und verschaffte sich so Zugang zu dem Gebäude. Er durchwühlte sämtliche Räume und entwendete nach ersten Erkenntnissen Schmuck im Gesamtwert von ca. 1.500 €. Wer etwas Verdächtiges beobachtet hat und sachdienliche Hinweise geben kann, wird gebeten sich unter Tel. 08165/95100 mit der PI Neufahrn in Verbindung zu setzen. *(mhl)*

Günstig einkaufen im
Staubsauger-Shop
VORWERK:
Keine Werksvertretung
• An- und Verkauf
• Reparaturen
• Zubehör
– Alles zu Top Preisen! –
Keine Liefer- und Anfahrtskosten!
Mich erreichen Sie am besten unter
Telefon 0 81 65 - 6 52 72 oder 01 60 - 97 70 86 30
E-Mail: HKuklick@aol.com
HK

Der Blick zurück

Der November vor 20 Jahren

Der Kampfmittelräumdienst rückte im Mühlbachweg an, wo Michael Barth und Markus Bockhorni bei Erdarbeiten auf ein verdächtiges Teil gestoßen waren, das seinem Aussehen nach stark an eine Panzermine erinnerte. Auch die zu Hilfe gerufene Polizei fand den Fund suspekt, sodass erst das kurz darauf vor Ort erschienene Münchner Sprengkommando für Aufatmen sorgte. Nach kurzem fachmännischen Blick in die Grube gab es Entwarnung: Was auf den ersten Blick zwar wirklich einer Panzermine sehr ähnlich sehe, dürfte dann aber nicht rot sondern grün sein – und so beförderten die Kampfmittelräumer kurz darauf einen alten eisernen Sonnenschirmständer zutage.

Als ein Fest der Superlative zeigte sich das Weinfest der Schützengesellschaft Edelweiß im Gemeindesaal. Neben Bürgermeister Klaus Stallmeister konnte Schützenmeister Hans Gebhardt auch Hannes Hirschvogel und Hans Riederer, mehrfache Europa- und Weltmeister begrüßen und während die Gruppe „Fun Factory" für Stimmungs- und Tanzmusik sorgte stellte die Narrhalla des VfB ihre Prinzenpaare für die Saison 1998/99 vor: Kinderprinzessin Ramona I. (Stechert) und Kinderprinz Robert I. (Heim) sowie Prinzessin Stephanie I. (Wienecke) und Prinz Alexander I. (Küblbeck).

Gleich drei Mal hatten die Hallbergmooser Kinder Gelegenheit bei einem Martinszug dabei zu sein: Der Blumenkindergarten hatte auf den Freiherr-von-Hallberg-Platz eingeladen wo ein Martinsfeuer entzündet und die Legende des Heiligen nachgespielt wurde. Der Kindergarten Wolkenschlösschen traf sich beim Kindergarten um von dort zu einem Rundgang nach Birkeneck und um den dortigen Weiher zu starten. Gleich in Birkeneck traf man sich zur Martinfeier des Kindergartens Sonnenschein (Foto) und zog auch hier rund um den Birkenecker Weiher, ehe auf dem Hartplatz die Martinslegende nachgespielt wurde.

Wie die Großen feilschten die Kinder der Grund- und Teilhauptschule bei ihrem Flohmarkt in der Aula und den Gängen der Schule. Zahlreiche Verkäufer und Käufer drängten sich hier um auf Decken ausgebreitete Artikel feilzubieten. Wie auf einem orientalischen Basar feilschten die Kleinen um jeden Pfennig, um die Einnahmen zumeist gleich an einem der anderen Stände gleich wieder auszugeben.

Wie Grisu, der kleine Drache, wollten die Kinder des Blumenkindergartens allesamt Feuerwehrmänner werden nachdem sie bei einem Besuch bei der Freiwilligen Feuerwehr Hallbergmoos von Kommandant Josef Fischer jun. über die vielfältigen Aufgaben und Einsätze der Floriansjünger informiert worden waren. Abschließend hatten die Kinder die größte Freude, als sie das alte Magirus-Feuerwehrfahrzeug stürmen durften, um sich hier mit Betreuerinnen und dem Kommandanten zu einem Erinnerungsfoto zusammenzustellen.

Die Weihnachtszeit kündigte sich an und entsprechend weihnachtlich ging es im Kindergarten Wolkenschlösschen zu, in dem sich die Mütter zusammengefunden hatten, um für ihre Sprösslinge einen Adventskalender zu basteln. Unter Anleitung wurde geschnippelt und geklebt, aber vor allem die Inspiration die von dem herrlich duftenden Punsch und

den leckeren Plätzchen ausging, sorgte schließlich dafür, dass sich die Wolkenschlösschen-Kinder nun über einen wunderschönen Kalender freuen können.

Große Freude herrschte bei der Nachbarschaftshilfe Hallbergmoos-Goldach: Im Rahmen der Jahreshauptversammlung übergab die unvergessene Leiterin des „Hallberger Brettl", Roswitha Schröppel (links) zusammen mit einem der Darsteller, Wolfgang Wilfling, den schönen Betrag von 1.500 DM an die NBH-Leiterin, Michaela Ermrich. Das Geld stammt aus der diesjährigen Aufführung des Hallberger Brettls und stellt bei der, gerade auch bei der JHV festgestellten Geldknappheit der NBH eine schöne Hilfe dar.

Es war wie in jedem Jahr: Schon eine halbe Stunde vor der eigentlichen Eröffnung des Adventsbasars der kfd Hallbergmoos standen die Besucher im Gemeindesaal Schlange und warteten auf den Verkaufsstart. Und schon wenige Minuten nach Start war fast alles ausverkauft, denn Adventskränze, Gestecke und Türkränze fanden wie immer einen reißenden Absatz. In der eigens eingerichteten Cafeteria ließen sich die Besucher den Kaffee und die leckeren Torten schmecken, und das ganze Team der katholischen Frauengemeinschaft stellte sich stolz mit einem Teil ihrer Adventskränze unserem Fotografen.

(Text/Fotos: mhl)

SPORT

Bundeslehrgang beim BUDO-Sportverein

Einen Bundeslehrgang für Karateka hat der BUDO-Sportverein Hallbergmoos ausgerichtet: Dojo-Leiter Florian Fendt konnte dazu vier Referenten und 40 Teilnehmer unterschiedlicher Leistungs- und Altersgruppen aus Süddeutschland begrüßen.

Auf dem Programm standen typische Karatetechniken der Stilrichtung Kempo-Karate. Kempo-Karate zeichnet sich durch ein breites Spektrum an Inhalten aus. Die runde Bewegungsführung im Bereich der Partnerübungen besitzt einen hohen Stellenwert, wie Michael Mair und Björn Anton den Teilnehmern nahebrachten und anhand vieler praktischer Übungen aufzeigten.

Eine weitere Lehrgangseinheit beschäftigte sich mit dem freien Kampf – „Kumite" genannt. Wettkampfprofi Philipp zeigte den Karateka wie man Punkte erzielen und entsprechende Übungen ins Training integrieren kann. Während die jüngeren Teilnehmer spielerisch an die Sache herangeführt wurden, fokussierten sich die Fortgeschrittenen auf Schnelligkeit, Präzision und Reaktion.

Dritter Lehrgansschwerpunkt war „präventives Verhalten und die Vorkampfphase". Trauriger Anknüpfungspunkt war die tödliche Schlägerei auf der Wiesn 2018, an deren Folgen ein Mann verstarb. „Karate hat nichts mit dem unkontrollierten Einsatz der Fäuste zu tun. Im Gegenteil, Karateka versuchen friedlich einem potentiellen Angriff zu entfliehen. Dabei helfen die richtige Körperhaltung

und beruhigende Worte", erklärt Florian Fendt dazu. Haben diese Komponenten versagt, können körperliche Mittel eingesetzt werden. Neben vielen Erklärung, auch zu den rechtlichen Grundlagen, zeigte der Referent Techniken auf womit sich ein Angriff ohne gefährliche Verletzungen des Gegenübers abwehren lässt. *(Text: eoe / Fotos: gra)*

www.IhrBaumProfi.de
Fa. JOSEF HÖLLINGER
BAUMFÄLLUNGEN • KÜRZEN • RODEN
jeder Schwierigkeitsgrad • ABFUHR
WURZELSTOCKFRÄSEN • GARTENPFLEGE
schnell • sauber • preiswert
Tel. 0172-5 82 01 73 oder 0 81 22-1 79 16 61
unverbindliche und kostenlose Beratung

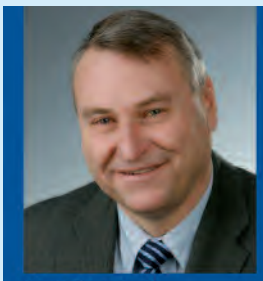
Altersversorgung über den Betrieb.
Staatliche Förderung sichern: Ob mit einer Direktversicherung, der Pensionskasse, der Unterstützungskasse, einer Riester- oder BasisRente zu günstigen Konditionen – ich sage Ihnen gerne, wie Sie die neue staatliche Förderung am besten nutzen.
Vermittlung durch:
Karlheinz Schmid, Generalvertretung
Freisinger Str. 46, D-85399 Hallbergmoos
karlheinz.schmid@allianz.de, www.vertretung.allianz.de/agentur.schmid1
Tel. 08 11.36 83, Fax 08 11.9 36 05
Hoffentlich Allianz.
Allianz

SPORT

Sportspektakel der Superlative

Tischtennis-Gala mit Weltklasse-Spielern begeisterte fast 700 Zuschauer

Hochklassige Partien sahen die Zuschauer – wie hier Timo Boll gegen Wang Xi.

Timo Boll, „der Unglaubliche, Unfassbare, Unnachahmliche", der „Mister Tischtennis" schlechthin: Er ist tatsächlich nach Hallbergmoos gekommen: Harald Matzkowitz, Abteilungsleiter der VfB-Tischtennisabteilung, durfte in Superlativen schwelgen, als er die knapp 700 Zuschauer zur Tischtennis-Gala in der Hallberg-Halle begrüßte. Und das ganz zu Recht, wie man am Ende des Abends festhal-

Stellvertretend für alle sechs Weltklasse-Athleten trug sich Timo Boll in das Goldene Buch der Gemeinde ein. Bürgermeister Harald Reents „servierte" es stilgerecht auf der Tischtennis-Platte.

Harald Matzkowitz durfte in der Hallberg-Halle sechs Weltklasse-Tischtennisspieler begrüßen (v.l.) Timo Boll, Ruwen Filus, Stefan Fegerl, Ovidiu Ionescu, Ricardo Walther und Wang Xi.

In der Pause gaben die Spieler Autogramme: Der Ansturm war enorm.

SPORT

ten durfte: Boll und seine Mitstreiter, allesamt Weltklasse-Spieler, lieferten an jenem denkwürdigen 12. November 2018 ein sportliches Spektakel der Extraklasse.

Natürlich wendeten sich die Blicke der Tischtennisbegeisterten und der vielen Neugierigen, die die Ballkünstler live erleben wollten, zu allererst auf Timo Boll: Siebenfacher Europameister, Olympiamedaillengewinner in Peking (2008), London (2012) und Rio (2016) und und und. Ein Mann der Sportgeschichte geschrieben hat – und sich in Hallbergmoos offensichtlich wohl fühlte.

Denn man sah den 37-Jährigen fortwährend lächeln: Als er sich stellvertretend für alle sechs Weltklassespieler ins Goldene Buch der Gemeinde eintrug. Er lächelnde während er und seine Mitstreiter in der Pause 45 Minuten lang von Autogramm- und Selfiejägern belagert wurden – und die Superstars geduldig allen Bitten nachkamen. Immer wieder blitzte sein Lächeln auf als Boll elegant an der Platte agierte – und gleich im ersten Match auf Ovidiu Ionescu traf, den er auch in Hallbergmoos – wie schon vor sieben Wochen im EM-Finale – besiegte. Er hielt lächelnd inne, als sich Ricardo Walther (Teameuropameister 2017) und Stefan Fegerl (Mannschafts- und Doppeleuropameister 2015), später dann auch Ruwen Filus, einer der besten Abwehrspieler der Welt und Vize-Weltmeister mit der Mannschaft 2017, fighteten, stöhnten, ja fast brüllten und schier unglaubliche Kabinettstückchen – sie sprangen über die Bande, um die Bälle aus großer Entfernung zurück auf die Platte zu befördern – ablieferten, während Boll selbst ruhig und konzentriert – sein 5-Satz-Match gegen Wang Xi gewann.

Und er lächelte als ihm ein Zuschauer im Finale gegen Fegerl – nach zwei verlorenen Sätze – zurief: „Auf geht's Timo, jetzt bist warm!" Denn natürlich wollten die begeisterten und jubelnden Fans die Tischtennis-Ikone siegen sehen. Mit seiner ganzen Klasse, Routine und dem nötigen Quäntchen Glück – sprich: mehreren Kantenbälle – drehte Boll das Match – und gewann mit 3:2.

Harald Matzkowitz durfte am Ende des Abends zufrieden sein: Vor Monaten hatte er das Schauturnier eingefädelt – und es mit Hilfe einer Ausfallsbürgschaft der Gemeinde, die ein etwaiges Defizit abdeckt, durchziehen können. Mit knapp 700 Zuschauern durfte Matzkowitz zufrieden sein, auch wenn die Halle nicht ganz ausverkauft war. „Tischtennis ist eben nicht Fußball. Und es ist ein Montagabend", so Matzkowitz. Sieben bis acht solcher Events gibt es pro Jahr in Deutschland, die Stars der internationalen Tischtennisszene laufen in wechselnder Besetzung auf. Der Leiter der kleinen Hallbergmooser VfB-Tischtennisabteilung hatte sich allerdings ausbedungen, dass Timo Boll dabei ist. Weil, wie er scherzte, er dem „Mister Tischtennis" schon etliche Male zu Turnieren hinterhergereist sei. Da sei es doch nur fair, wenn Boll ihm auch mal einen Besuch abstatte.

(Text / Fotos: eoe)

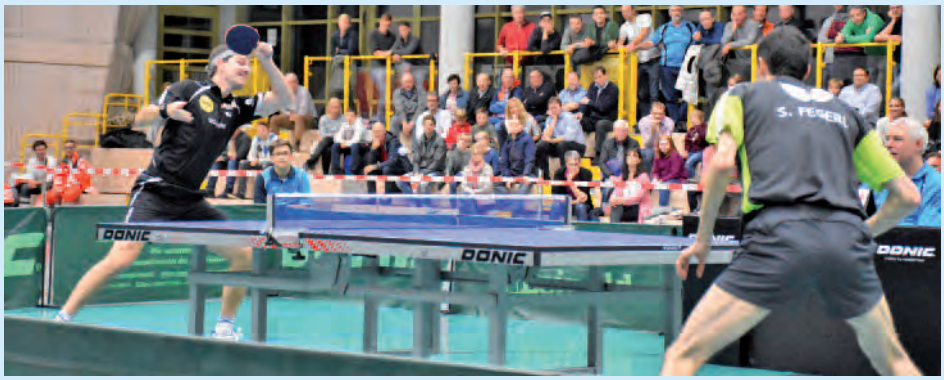

Im Finale standen sich Timo Boll und Stefan Fegerl gegenüber. Nach einem 0:2-Rückstand drehte Routinier Boll das Spiel zu seinen Gunsten.

„Mister Tischtennis" Timo Boll wurde im September zum sieben Mal Europameister. Auch bei der der Tischtennis-Gala verließ er als Sieger die Hallberg-Halle.

SPORT

Ringen:

Zwei Niederlagen für den SV Siegfried in Folge

Hallbergmoos verliert in Nürnberg 11:15

Zum Rückrundenauftakt in der Ringer-Bundesliga Südost verlor der SV Siegfried am 3. November beim Mitfavoriten um den Titel, SV Johannis Nürnberg, knapp mit 11:15.

Neuzugang Anders Röningen gewann bis 57 Kilo im klassischen Stil gegen den starken Tolgahan Karatas durch eine gute Leistung und konnte sich einen Zähler gutschreiben lassen. Danach packte Schwergewichtler Richard Csercsics im freien Stil seine Trickkiste aus. Der Ungar im Dress des SV Siegfried hielt den russischen Meister Akhmed Bataev sicher mit 7:0 nieder und ergatterte zwei Zähler.

Ivan Zamfirov, der in der Vorrunde bis 57 Kilo sehr erfolgreich war, rückte in die 61-Kilo-Klasse auf. Im freien Stil unterlag er aber hauchdünn mit 6:10 gegen Stoyan Iliev. Halbschwergewichtler Vilius Laurinaitis hielt im klassischen Stil den starken Philipp Vanek verdientermaßen mit 5:1 Punkten nieder. Klassiker und Neuzugang Manrikos Theodoridis war ebenfalls gut drauf und besiegte den DM-Dritten Deniz Menekse relativ klar mit 9:3. Mittelgewichtler und Freistilspezialist Ergün Aydin erkämpfte als einziger Hallbergmooser vier Mannschaftspunkte. Der amtierende Deutsche Vizemeister fegte den chancenlosen Marc Pöhlmann mit sage und schreibe 18:2 von der Matte.

Manuel Striedl musste sich in der 71-Kilo-Klasse noch vor der Pause vom starken Tim Stadlmann im freien Stil schultern lassen. Danach lag Neuzugang Guido Gretschel im klassischen Stil bis 80 Kilogramm schon nach 1.51 Minuten gegen den Klassemann Zoltan Levai auf den Schultern. Auch die beiden Weltergewichtsklassen gingen an die Norisstädter. Klassiker Michael Prill riskierte viel, musste dann aber eine knappe 5:7 Niederlage gegen Sven Dürmeier hinnehmen. Im letzten Kampf konnte der DM-Fünfte Andreas Walter den Olympiadritten Soner Demirtas im freien Stil nicht halten und ging mit 2:17 unter. Endstand: 11:15.

Siegfried II besiegt die WKG Willmering/Cham mit 28:12.

Die zweite Mannschaft des SV Siegfried Hallbergmoos besiegte die WKG Willmering/Cham verdient mit 28:12 und schraubte damit ihr Punktekonto in der Bayernliga, noch dazu als Aufsteiger, auf 16:2.

Die Kämpfe: 57 Kilo: Yannick Ketterer – Rudi Kraus 4:0; 130 Kilo: Matthias Wimmer – unbesetzt 4:0; 61 Kilo: Rene Winter – Heiko Ennisch 4:0; 98 Kilo: Hubert Otipka – Richard Stoll 4:0; 66 Kilo: Andreas Walbrun – Stefan Hammer 4:0; 86 Kilo: Emrah Aydin – Martin Wittmann 0:4; 71 Kilo: Thomas Kopp – Roman Glab 0:4; 80 Kilo: Jakob Jung – Markus Iglhaut 4:0; 75 Kilo: Vladislavs Jakubovics – Wladimir Maier 4:0; 75 Kilo: Andreas Pflügler – Michal Malkiewicz 0:4.

Der SV Siegfried geht gegen Burghausen mit 6:19 unter

Erwartungsgemäß hatte der SV Siegfried Hallbergmoos gegen den amtierenden Deutschen Mannschaftsmeister SV Wacker Burghausen keine Chance und musste mit 6:19 die bisher höchste Niederlage in dieser Saison hinnehmen. Trotz dieser Schlappe verteidigen die Hallbergmooser mit jetzt 10:6 Punkten den zweiten Platz, der den Einzug ins Viertelfinale um die Deutsche Mannschaftsmeisterschaft garantiert.

Dabei begann es für den SV Siegfried furios: Gleich im ersten Kampf holte Neuzugang Anders Rönningen drei Mannschaftspunkte. In der 57-Kilo-Kategorie besiegte er durch eine starke Leistung den amtierenden Deutschen Meister Fabian Schmitt souverän mit 10:2. Erst im letzten Kampf landeten die Hallbergmooser den zweiten Erfolg. Weltergewichtler Andreas Walter legte los wie die Feuerwehr und fegte den DM-Dritten Enes Akbulut im freien Stil mit 11:2 regelrecht von der Matte und konnte sich ebenfalls drei Zähler ins Protokoll eintragen lassen.

Im Schwergewicht verlor Florian Lederer gegen den um 26 Kilo gewichtigeren Soslan Gagloev lediglich mit 1:8 und erntete für seinen tollen Einsatz viel Beifall. Während Glagoev wie ein tollpatschiger Bär auf der Matte herumtappte, war Lederer wieselflink und kaum zu fassen. In der 61-Kilo-Klasse kämpfte Thomas Kopp wie immer verbissen. Der Hallberger wurde im freien Stil bei seiner 0:9 Niederlage gegen Vladimir Egorov unter Wert geschlagen. Der Hallbergmooser Vilius Laurinaitis führte im klassischen Stil gegen den Deutschen Meister Ramsin Azizir zur Pause noch mit 3:0. Der 3:4 Sieg für Azizir war am Ende schmeichelhaft. Manuel Striedl musste immerhin dreieinhalb Kilo abkochen und vertrat bis 66 Kilo Manrikos Theodoridis, der sich einer Zahnoperation unterziehen musste.

Striedl kämpfte bis zur Erschöpfung und gab bei seiner 2:14 Niederlage gegen den Deutschen Vizemeister Andreas Mayer wenigsten keine vier Punkte ab.

Diesmal musste der Lokalmatador Ergün Aydin im freien Stil bis 86 Kilo eine Schulterniederlage hinnehmen. Er wurde vom türkischen Meister Kakhaber Khubezhty durch einen Spaltgriff vor der Pause aufs Kreuz gelegt. Im ungeliebten freien Stil konnte Klassiker Vladislavs Jakubovics die Beinschrauben von Cengizhan Erdogan nicht abwehren und verlor bis 71 Kilo vor der Pause noch entscheidend. *(as)*

SPORT

Obwohl wenig Punkte fielen, war der Kampf im klassischen Stil bis 80 Kilo zwischen Michael Prill und dem Deutschen Vizemeister Michael Widmayer nicht langweilig. Prill konnte die Niederlage mit 0:2 in Grenzen halten. Klassiker Guido Gretschel verkaufte sich bis 75 Kilo bei seiner knappen 1:3 Niederlage gegen den Deutschen Ex-Meister Matthias Maasch ganz beachtlich. In dieser Begegnung zog sich der Schiedsrichter, der einige unverständliche Entscheidungen traf, den Groll der Fans zu und erntete ein gellendes Pfeifkonzert.

Die **zweite Mannschaft** des SV Siegfried Hallbergmoos verlor in der Bayernliga das Spitzenduell beim TSV Westendorf II, der allerdings einige Bundesligaringer aufbot, haushoch mit 4:27. Trotzdem rangieren die Hallbergmooser mit jetzt 16:4 Punkten auf dem tollen zweiten Platz, hinter Westendorf II (22:0).

Den einzigen Sieg für Hallbergmoos bewerkstelligte Ivan Zamfirov im freien Stil bis 61 Kilo. Er holte vier Zähler gegen Edris Fazeli.

Die **Schülerstaffel** des SV Siegfried gewann das Landkreisderby gegen die SpVgg Freising sicher mit 28:12 und belegt mit 12:2 Punkten den zweiten Platz in der Bezirksliga-Gruppe A. *(Text: as / Foto: eoe)*

Andreas Walter besiegte den DM-Dritten Enes Akbulut mit 11:2 Punkten.

Völkerball wiederbelebt

Jahrzehnte lang besaß der VfB ein Damen-Völkerball Team, dass in der Abteilung Fitness und Gymnastik integriert war. Vor ungefähr 5 Jahren wurde die Völkerballgruppe aufgelöst, doch kleine Wunder geschehen immer wieder. Jetzt hat die Völkerballgruppe nach Jahren wieder das Training aufgenommen nachdem man in Zustorf zu einer Jubiläumsfeier mit einem Völkerballturnier eingeladen war und kurzfristig die ehemaligen Spielerinnen wieder aktivierte und wochenlang emsig und mit Freude trainiert hatte. Als man dort den hervorragenden 3. Platz. belegte war dies Grund für viele der Spielerinnen ihren Sport wieder aufleben zu lassen und weiterzu- führen. Nun ist man bei der Abteilung Volleyball eine Untergruppe.

Alle Mädchen/Frauen ab 16 Jahre, die keine Angst vor dem Ball haben und gerne einen Mannschaftssport ausüben möchten, können gerne bei den Völkerballerinnen mitmachen. Das Training findet dienstags von 19.30 – 21.00 in der Hallberg-Halle statt.

Weitere Informationen gibt es unter Telefon 01 57-56 61 80 98. *(gra)*

www.hallberger.de

SPORT

Hermann Schmidmeier mit Ehrenamtsurkunde ausgezeichnet

Eine ganz besondere Auszeichnung wurde dem ehemaligen Technischen Leiter der VfB-Fußballabteilung Hermann Schmidmeier am Mittwoch, 14. November, beim A-Jugend-Spiel des VfB in Moosinning übergeben.

Schon im Mai diesen Jahres, bei seiner Verabschiedung im großen Rahmen beim Landes-ligaspiel des VfB gegen Freising, erhielt Schmidmeier vom bayrischen Fußballverband durch den Kreisehrenamtsbeauftragten Alois Kindseder Glückwünsche überbracht und die goldene Ehrennadel des BFV überreicht. An diesem Termin kündigte Kindseder auch an, Schmidmeier auf die Vorschlagsliste für die Verleihung der Ehrenamtsurkunde des DFB zu setzen, konnte jedoch nicht versprechen ob sein Vorschlag angenommen würde. Der Antrag wurde aber angenommen, denn die Leistungen von Hermann Schmidmeier beeindruckten auch die Offiziellen vom DFB.

Mehr als 25 Jahre für den Verein tätig, 25 Jahre fast täglich auf dem Fußballplatz und auf Fußballplätzen unterwegs, unzählige Gespräche mit Fußballern, Verband und Sponsoren und dann auch noch handwerklich unterwegs, um die Bandenwerbung der von ihm gefunden Sponsoren anzubringen. Das alles veranlasste den DFB Hermann Schmidmeier zur Verleihung des DFB-Sonderpreises 2018 am 4. November in der Allianz-Arena anlässlich des Bundesligaspiels FC Bayern München – SC Freiburg einzuladen. Da Schmidmeier aber wegen des 80-sten Geburtstages seines Vaters an diesem Tage verhindert war, nutzte Alois Kindseder das A-Jugendspiel in Moosinning, das er als Schiedsrichter leitete, zur Überreichung der Urkunde. Hermann Schmidmeier freute sich riesig über diese besondere Auszeichnung und dass Kindseder es sich nicht nehmen ließ, ihm diese persönlich zu überreichen. *(gra)*

DER HALLBERGER

berichtet für Sie bereits im 27. Jahr aus der Gemeinde

IMPRESSUM

Herausgeber:
HaasMedia – Verlag & Agentur für Printmedien,
Angelika Haas
Salzbergweg 20, 85368 Wang
Telefon 0 87 61-72 90 540, Telefax 0 87 61-72 90 541
E-Mail: info@haasverlag.de • www.hallberger.de

Redaktionsleitung:
Gerhard Haas (V.i.S.d.P.) – Verlagsanschrift
DER HALLBERGER erscheint 14-täglich und wird kostenlos an die Haushalte in Hallbergmoos und Goldach verteilt. Die Artikel erscheinen unter der ausschließlichen Verantwortlichkeit der Autoren und stellen nicht in jedem Fall die Meinung des Herausgebers dar. Für unverlangt eingesandte Manuskripte und Fotos (Kürzel: gra) wird keine Gewähr übernommen, diese werden auch nicht zurückgesandt.

Redaktionsmitarbeiter:
Eva Oestereich (eoe), Manfred Hillen (mhl), Sabina Brosch (sab), Anton Schweißgut (as), Gerhard Haas (ha), Bert Brosch (bb), Redaktion (red), Ulrike Engel (ule), Stefan Engel (ste).

Fotos: Eva Oestereich, Gerhard Haas, Manfred Hillen, Sabina Brosch, Ulrike Engel, Stefan Engel.

Herstellung:
HaasMedia – Verlag & Agentur für Printmedien
Nachdruck und Vervielfältigung jeder Art von Bild und Text, sowie der von uns gestalteten Anzeigen ist nicht gestattet.

Erscheinungsweise: 14-täglich, mittwochs

Auflage: 4850 Stück

SPORT

Fußball:

VfB Cheftrainer Michael Schütz hört auf

Für viele zu diesem Zeitpunkt überraschend, trat VfB-Cheftrainer Michael Schütz nach dem mageren 1:1 am 2. November gegen Dachau von seinem Posten zurück.

Michael Schütz trainierte den VfB Hallbergmoos lediglich fünf Monate. Er warf das Handtuch im Endeffekt deshalb, weil er die Mannschaft einfach nicht mehr richtig motivieren konnte.

Das ist allerdings erstaunlich, zumal Michael Schütz als Coach im Landkreis anerkannt ist und bei Palzing, Freising und Eching gute und erfolgreiche Arbeit leistete.

Jetzt steht natürlich die Mannschaft des VfB Hallbergmoos unter Druck. In den letzten drei Spielen vor der Winterpause übernimmt nun Anselm Küchle, der schon Co-Trainer von Mario Mutzbauer war und den Verein bestens kennt, das Kommando auf dem Trainerstuhl.

In der Winterpause will sich der VfB Hallbergmoos um einen neuen Trainer bemühen, nicht zuletzt deshalb, weil Anselm Küchle wegen seines Studiums einfach zu wenig Zeit hat, um die Landesligamannschaft über einen längeren Zeitraum zu betreuen. *(as)*

Der VfB gewinnt gegen Bogen 2:0

Neue Besen kehren gut. Kaum hat der bisherige Chefcoach Michael Schütz das Handtuch geworfen, da gewinnt der VfB Hallbergmoos in der Landesliga-Süd unter dem neuen Aushilfstrainer für die restlichen zwei Spiele vor der Winterpause, Anselm Küchle, mit 2:0 (0:0) gegen den Aufsteiger TSV Bogen.

Durch diesen Erfolg rücken die Hallbergmooser mit nun 31 Punkten auf den siebten Tabellenplatz vor. Die Hallbergmooser waren in diesem Match in den Zweikämpfen einfach giftiger und in den Aktionen nach vorn präziser als in den letzten Spielen.

Zu Spielbeginn hatten die Gäste aus Niederbayern leichte Feldvorteile, aber bis zur Pause konnten die VfB-ler das Match doch ausgeglichen gestalten. Nach dem Wiederanpfiff bestimmten die Hausherren das Geschehen auf dem grünen Rasen. Das 1:0 für den VfB Hallbergmoos in der 51. Minute war sicherlich sehenswert. Goalgetter Benjamin Held spielte den Ball vom linken Flügel in den Strafraum zu Daniel Willberger, der dann klug zu Fabian Diranko ablegte und der jagte das Leder ins linke untere Eck des TSV Bogen. Danach schaltete der VfB allerdings einen Gang zurück und die Gäste aus Niederbayern eroberten sich wieder mehr Spielanteile, konnten sich jedoch keine großen Chancen erarbeiten.

Das erlösende und dann auch entscheidende 2:0 fiel dann in der 80. Spielminute. Wieder war es Benjamin Held der Fabian Diranko mit einem herrlichen Pass auf die Reise schickte. Fabian Diranko überwand dann den Gästekeeper mit einem gefühlvollen Heber und ließ die VfB-Fans nach seinem zweiten Treffer in diesem Spiel erneut Jubeln.

Nach diesem Erfolg ist der VfB Hallbergmoos seinem Saisonziel, nämlich Platz eins bis fünf, ein gutes Stück näher gekommen.

Der rührige Pressesprecher Jogi Gaiser brachte es auf den Punkt: „Der TSV Bogen war eigentlich nicht viel schlechter, aber wir waren im zweiten Abschnitt zielstrebiger und das machte den entscheidenden Unterschied."

Die Aufstellung: Kozel, Mangasaros, Hammerl, Lex, Giglberger, Edlböck, Kostorz, Willberger, Krause, Held, Diranko.
Eingewechselt wurden: Neudecker (69). Wolf (83.) und Aladdinoglu (89.)

Die **zweite Mannschaft** des VfB Hallbergmoos gewann gegen den SV Marzling mit 3:0 (0:0) und festigte mit nun 27 Punkten den dritten Platz in der Fußball-Kreisklasse.

Vor dem Seitenwechsel hätten die Gäste aus Marzling durchaus in Führung gehen können. Aber im zweiten Spielabschnitt bestimmten die Hausherren das Spiel und erzielten auch die nötigen Treffer zum verdienten Sieg. Als Matchwinner entpuppte sich Egor Keller, der innerhalb weniger Minuten, nämlich in der 60./68. und 75. Minute, alle drei Tore für die Hallbergmooser erzielte. *(as)*

über 65 Jahre
Autohaus Hans Mikesch
Kfz-Reparaturen aller Marken
TÜV – AU • Fahrräder • Autowaschanlage
Hallbergmoos • Tassiloweg 1 • Tel. 08 11 - 36 46
Wir beliefern Sie mit HEIZÖL und DIESELKRAFTSTOFF

Funktionelle Büromöbel
...aus Schreinerhand

Schreinerei
www.r-moebeldesign.de
Friedrich-Fischer-Str. 6
85445 Oberding-Notzingermoos
Tel. 08 11 - 99 89 893
Mobil 01 73 - 9 75 57 10
Riedel Design
E-Mail: info@r-moebeldesign.de

SPORT

VfB-AH blickt auf eine erfolgreiche Saison zurück

„Der Geist der Truppe ist ihre Stärke!“ Frei nach dem Motto des Königlich Bayerischen Infanterie-Leib-Regiments (1814 – 1919) leben auch die AH-Fußballer des VfB ihren Vorsatz aus. Nach genau 30 Spielsaisonen wurde im Oktober 2018 der Kreispokalsieg von 1988 endlich wiederholt. Im Finale dahoam schlug man die Kicker vom FC Ampertal Unterbruck mit 3:2 Toren und der Jubel war groß unter den AH-Kickern des VfB und deren Fans.

Dies war auch Anlass für den AH-Trainer Hans Hartshauser in seinem Saisonrückblick an der AH-Abschlussfeier nochmals an das denkwürdige Ereignis vom 13. Oktober zu erinnern. Es entschädigt die kleine Schwächephase in der Punktrunde der Senioren-Kreisliga Freising, in der man den TSV Allershausen in der Tabelle noch vorbeiziehen lassen musste. Die Vizemeisterschaft und der Pokalsieg stehen jedoch für eine der erfolgreichsten AH-Saisonen, die 2018 mit vier Hallenturnieren, viertägigem Kroatien-Trainingscamp, sechs Trainingsspielen, drei Kleinfeldturnieren, einem Ü40-Turnier, 13 Punktspielen, 4 Pokalspielen und über 40 Trainingseinheiten sportlich sehr ausgefüllt war.

Aber die VfB-AH versteht sich nicht nur als kickende Gemeinschaft, sondern bringt immer wieder die Familien der „Oldies“ zusammen und integriert mit schöner Regelmäßigkeit Neubürger in ihrer AH-Familie! Sechs neue Kicker fühlen sich seit heuer sehr wohl im Hallberger AH-Geschehen und nehmen neben dem Fußballtraining stets auch an den geselligen Veranstaltungen samt Familie teil. So waren die AH-Kicker Organisator des traditionellen Silvesterlaufs, eines Lasertag Wettbewerbs, eines Go-Kart Rennens, eines Fußball-Golf-Turniers, eines Sky-Studio Besuchs und einer Familiengrillfeier auf dem Beck-Anwesen!

Der sportlich glücklichste Moment 2018 – Pokalsieger VfB-AH.

Insgesamt 50 Erwachsene und 25 Kinder waren nun zur Saisonabschlussfeier in die Parkwirtschaft gekommen. Der neue AH-Leiter, Vitus Schneider, konnte neben den AH-Familien auch die beiden Referenten für Vereine und Sport, Karl-Heinz Bergmeier und Heinrich Lemer, sowie den Vereinsvorstand Michael Ködel, 2. Vorsitzende Anna Klug und den Abteilungsleiter René van Santvliet begrüßen.

Wenn die „Jungstars“ der AH nicht noch zeitgleich einen Junggesellenabschied in Budapest gefeiert hätten, wäre es fast eng in der Wirtschaft geworden! Der gesellige Abend wurde mit gutem Essen und Trinken und einer Tombola mit vielen tollen Preisen umrahmt und endete für viele erst in den Morgenstunden.

Jonas der Glückspilz!

Wie bereits im Vorjahr organisierte die VfB-AH auch heuer an ihrer Saisonabschlussfeier eine interessante Tombola mit vielen tollen Preisen. Insgesamt gab es 40 Preise zu gewinnen. Unter anderem gab es eine Kfz-Poliermaschine, ein Autobatterie-Ladegerät, Bluetooth-Lautsprecher und -Kopfhörer und Gutscheine von der Parkwirtschaft zu gewinnen. Als erster Preis war ein iconBIT Smart Scooter im Wert von über 250 € ausgelobt.

Jonas Franze, 14 Jahre, Realschüler aus Hallbergmoos hieß der glückliche Gewinner! In seiner Freizeit spielt Jonas bei den VfB-B-Junioren Fußball und er wird jetzt viel Gleichgewichtsübungen machen, damit es mit dem freihändigen Scooterfahren bald klappt! Das VfB-AH-Team gratuliert nochmals Jonas und allen anderen Gewinnern und bedankt sich bei den großzügigen Spendern.

(Hans Hartshauser)

Malerbetrieb
Martin Eichenseher
Ausführung aller Malerarbeiten
Fassadengestaltung
Mathildenstraße 14 • 85399 Hallbergmoos
Telefon 08 11-9 51 77 • Mobil 01 70-1 80 25 58
Telefax 08 11-9 98 66 76

Kleinanzeigenannahme
www.hallberger.de
oder
Tel. 0 87 62 - 73 83 793

TREND ECK
Susanne Wolf
Deko und Geschenkartikel für jeden Anlass.
Schauen Sie vorbei, wir freuen uns auf Ihren Besuch.
Auenstraße 1
85399 Hallbergmoos
Tel.: 08 11/998 96 29
Fax: 08 11/998 96 28
E-Mail:
info@trendeck.de
www.trendeck.de

TERMINE

Danke-Treffen

Der Ortsverband Hallbergmoos Bündnis 90/Die Grünen laden alle ihre Wähler und Nichtwähler zum Danke-Treffen am Mittwoch, **21.11.**, um 19.45 Uhr in den Alten Wirt in Goldach ein.

Volkstanzkreis Hallbergmoos

Bairisch Tanzen Abend am Donnerstag, **22.11.,** um 19.30 Uhr im Gemeindesaal.

Hubertusschützen Goldach

Donnerstag, **22.11.**, 19.30 Uhr, Königsschießen 2. Termin.
Donnerstag, **8.11.**, 19.30 Uhr, Schießabend.
Sonntag, **2.12.**, 17.30 Uhr, Weihnachtsfeier mit Christbaumversteigerung.
Donnerstag, **6.12.**, 19.30 Uhr, Nikolausschießen.

Frauen St. Theresia basteln

Die Frauen St. Theresia basteln wieder für den Adventsbasar am Mittwoch, **21.11.** und am Donnersstag, **22.11.**, jeweils von 14 – 17 Uhr bei Margot Buchhauser, Theresienstraße 3a. Wer mitmachen möchte ist herzlich eingeladen.

SG Edelweiß

Königsschießen am Freitag, **23.11.**, ab 18.00 Uhr, Schießstände im Sportforum.
Nikolausschießen am Freitag, **30.11.**, ab 18.00 Uhr.
Nikolausschießen der Bogenschützen am Samsgtag, **1.12.**, 13.00 – 18.00 Uhr, Bogenschießhalle.

Bürgersprechstunde

Die nächste Bürgersprechstunde bei Bürgermeister Harald Reents findet am Samstag, **24.11.**, von 9 bis 11 Uhr im Rathaus, 1. Stock, statt. Es ist keine Anmeldung notwendig.

erstKlassiK-Konzert

Der Bürgerarbeitskreis „Freundeskreis erstKlassiK" lädt am Samstag, **24.11.**, 19.00 Uhr zum Konzert „Vom Suchen und Finden – Begegnung mit Mozart" mit Passo Avanti in den Gemeindesall ein.

Warm-up-Party

Die Narrhalla Hallbergmoos lädt zur Warm-up-Party am Samstag, **24.11.**, ab 21.00 Uhr in das Restaurant der Dreifach-Turnhalle am Freiherr-von-Hallberg-Platz ein.

„Weihnachten dahoam"

Die Schauspieler Brigitte Walbrun, Christine Reimer und Bernhard Ulrich – bekannt unter anderem aus der Kultserie „Dahoam is Dahoam" – veranstalten zugunsten des „Fördervereins – Freunde der Emmauskirche" am Mittwoch, **28.11.**, eine Benefiz-Lesung mit musikalischer, vorweihnachtlicher Umrahmung. **ACHTUNG: aufgrund großer Kartennachfrage findet die Lesung jetzt im Saal des Landgasthofes Alter Wirt statt.** Einlass ab 18:30 Uhr – Beginn 19:30 Uhr, Eintritt: 15 €; Pausencatering; begrenzter Kartenvorverkauf in der Bücherstube Stotter.

VdK Stammtisch

Der nächste VdK Stammtisch findet am Donnerstag, **29.11.**, um 14 Uhr im Gasthaus „Zum Kramer" statt.
VdK Adventfeier am Sonntag, **2.12.** ab 14 Uhr (Einlass ab 13 Uhr) im Pfarrsaal Hallbergmoos. Eingeladen sind alle Mitglieder mit Partner.

Nikolausfeier der Einigkeit

Die Einigkeit Hallbergmoos-Goldach lädt ihre Mitglieder zur Nikolausfeier am Donnerstag, **29.11.**, um 19.00 Uhr in den Alten Wirt ein.

Weihnachtsfeier der Freien Wähler

Die Freien Wähler Hallbergmoos-Goldach laden am Freitag, **30.11.**, ab 19.00 Uhr zur Weihnachtsfeier in die Parkwirtschaft ein.

Adventbasar

Der Adventbasar der Frauen St. Theresia findet am Samstag, **1.12.**, von 14.00 bis 16.00 Uhr im Pfarrheim Hallbergmoos statt.

Christkindlmarkt

Christkindlmarkt der Werbegemeinschaft Hallbergmoos in Aktion auf dem Rathausplatz am Samstag, **1.12.**, von 16.00 – 22.00 Uhr und am Sonntag, **2.12.**, von 13.00 – 20.00 Uhr. Siehe Bericht im Innenteil dieser Ausgabe.

Weihnachtsfeier des VfB Hallbergmoos

Weihnachtsfeier des VfB Hallbergmoos-Goldach am Samstag, **1.12.**, ab 19.00 Uhr im Gemeindesaal

Seniorenkranzl

Das Seniorenkranzl der SG Edelweiß für Mitglieder ab 60 Jahren und deren Partner findet am Montag, **3.12.**, um 15.00 Uhr im Schützenstüberl statt.

Bau- und Planungsausschuss-Sitzung

Die nächste Bau- und Planungsausschuss-Sitzung findet am Dienstag, **4.12.**, um 19.00 Uhr im großen Sitzungssaal im Rathaus Hallbergmoos statt. Im öffentlichen Teil können Bürgerinnen und Bürger anwesend sein.

Seniorennachmittag

Der nächste Seniorennachmittag, mit Weihnachtsfeier, der Seniorenvereinigung Hallbergmoos-Goldach findet am Dienstag, **4.12.** um 14.00 Uhr im Pfarrheim Hallbergmoos statt.

Abteilung Ski & Wandern

Die VfB-Abteilung Ski & Wandern lädt zur diesjährigen Versammlung am Mittwoch, **5.12.**, um 19.00 Uhr in den Nebenraum der Parkwirtschaft ein.

Nachbarschaftshilfe

Beratungen:
Sprechzeiten des Bürgerbüros: Mo. – Fr. von 9.00 – 11.00 Uhr (außer in den Ferien)

Soziale Beratung der Caritas in der NBH Hallbergmoos
Der nächste Beratungstermin ist: **13.12.,** von 9.00 Uhr bis 11.00 Uhr in der NBH Hallbergmoos, Hauptstr. 56.

Offener Strick- u. Häkeltreff
Jeden 2. Dienstag im Monat, von 19.30 – 21.30 Uhr. Der nächste Termin: **11.12.**
Info bei Ina Leipold immer montags 19.00 bis 20.00 Uhr 0171-6844356.

Zwergerlstüberl
Kleinkindbetreuung (1 – 4 Jahre), Mo – Fr 9.00 – 12.00 Uhr.
Info im Büro der NBH, Tel: 0811-98 26 55

Babysitter
Jeden Montag und Mittwoch Vermittlung von Babysittern.
Von 9.00 – 11.00 Uhr im Büro der NBH.
Unsere ausgebildeten Babysitter haben noch Kapazitäten frei und freuen sich von Ihnen zu hören. Bitte unter Tel. 0811-982655 melden.

Außensprechstunde der Caritas
Frau Andrea Meindl, Dipl. Sozialpädagogin und Mitarbeiterin der Beratungsstelle für psychische Gesundheit am Caritas-Zentrum Freising, bietet eine Außensprechstunde in Hallbergmoos an. **Nächster Termin: 27.11.**

NEU! NEU!
Babymassagekurs
Seit Oktober 2018 findet in der Nachbarschaftshilfe Hallbergmoos ein Babymassagekurs statt.
Bei Interesse melden Sie sich bitte bei Sandra Sobota unter 089/90169141 oder Email: sandra-sobota@web.de.

PEKiP Kurse in der Nachbarschaftshilfe
Ziel des Kurses ist es, die Signale des Kindes besser zu verstehen und seine individuellen Fähigkeiten und den jeweiligen Entwicklungsstand zu ergründen. Mit altersgemäßen Spiel- und Bewegungsanregungen wird Ihr Kind „gefördert", ohne es jemals zu „überfordern". Die angenehm warme Temperatur im Raum

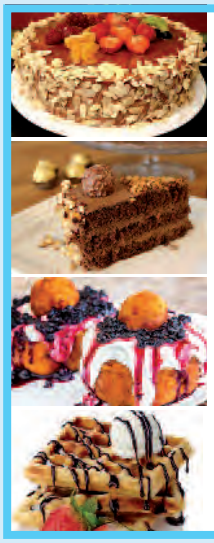
Nonstop Eis auch in der Winterzeit
Magst Du's heiß, hier gibts auch Cappuccino, Glühwein, Kaffee und Kuchen, frische Waffeln und Crepes.
Torten und Kuchen auch zum Mitnehmen.
Bestellen Sie Ihre qualitativ und handwerklich hergestellte Tore für Geburtstage und Jubiläen.
EIS & Co.
CAPPUCCINO
Ihre Eisdiele am Rathausplatz 3
85399 Hallbergmoos
Täglich für Sie geöffnet von 10 – 20 Uhr

ermöglicht ein Nackt sein der Kinder und damit ganz andere Bewegungsmöglichkeiten. Angewandt im Alltag entsteht eine enge Bindung zwischen dem Kind und seiner Bezugsperson. Viel Erfahrungsaustausch und Spaß in der Gruppe sind selbstverständlich.

Info zu Terminen bei Ulrike Bewig, Tel. 08165 - 691660.

Evangelisch Lutherische Kirchengemeinde
Neufahrn / Hallbergmoos
Engagiert für Gott - füreinander - für Andere

25.11.: 11.00 Uhr: **Gottesdienst anders zum Ewigkeitssonntag** (Fischer). Mit Lobpreisband, Mini- und Kinderkirche. Im Anschluss die Möglichkeit zum Beisammensein mit Kaffee/Keksen.

2.12.: 11.00 Uhr: **Gottesdienst anders am 1. Advent** (Thiel). Mit Lobpreisband und Mini-/Kinderkirche.

Mittwoch, **21.11.:** 17.30 Uhr: **Krippenspielproben** in der Emmaus-Kirche.

Mittwoch, **21.11.:** 19.30 Uhr: **Glaubenskurs SPUR8** in der Emmaus-Kirche.

Freitag, **23.11.:** 19.45 Uhr: **Emmauskino** in der Emmaus-Kirche.

Samstag, **24.11.:** 10.00 Uhr: **Konfi-Kurs** in der Emmaus-Kirche.

Mittwoch, **28.11.:** 17.30 Uhr: **Krippenspielproben** in der Emmaus-Kirche

Mittwoch, **28.11.:** 18.30 Uhr: **Glaubenskurs SPUR8** in der Emmaus-Kirche.

Freitag, **30.11.:** 18.30 Uhr: **Teenie-Treff** in der Emmaus-Kirche

Samstag, **1.12.:** 17.30 Uhr: **SPUR8-Abschlussgottesdienst inkl. Fest** in der Emmaus-Kirche

Mittwoch, **5.12.:** 17.00 Uhr: **Krippenspielproben** in der Emmaus-Kirche.

Montag, 19 Uhr: Gebetsabend in der Emmaus-Kirche.

Montag, 20 Uhr: Probe des Modern-Gospel-Chors (www.modern-gospelchor.de).

Donnerstag, 20 Uhr: Hauskreis bei Familie Dörr, Kastanienweg 12, Neufahrn (jede 2. Woche findet der Hauskreis in HBM statt). Jede und jeder ist herzlich eingeladen für Gemeinschaft, Singen und Austausch über gelebtes Christsein. 08165/40 93 202.

STELLENMARKT

WIR SUCHEN:
Pflegefachkräfte in Voll- und Teilzeit
Pflegehilfskräfte in Teilzeit

Für unser Seniorenzentrum »Bürgerstift« Ismaning

WIR BIETEN:
- Modernste Pflege- und Betreuungskonzepte
- Hohes fachliches Niveau durch Weiterbildungsmöglichkeiten
- Bezahlung nach AWO Tarif
- Teamorientiertes Betriebsklima

AWO Ein Stück Heimat. Die Seniorenzentren der AWO Oberbayern

BEWERBUNGEN BITTE SCHRIFTLICH AN:
Herrn Tobias Gruber, Einrichtungsleiter, AWO Seniorenzentrum »Bürgerstift«
Münchener Straße 41 · 85737 Ismaning · Tel. 089 996562-12
E-Mail: Tobias.Gruber@sz-ism.awo-obb.de · www.awo-obb.de

KATHOLISCHER PFARRVERBAND HALLBERGMOOS

VERSCHIEDENES

Die **kath. Frauen Goldach** laden ein zur **Weihnachtsfeier** am Mittwoch, **5.12.**, um 19.00 Uhr im Neuwirt. Die Vorstandschaft freut sich auch Euer Kommen.

Herzliche Einladung zum Advent Kleinkindergottesdienst am Sonntag, **2.12.**, um 10.30 Uhr in der Kirche St. Theresia. Im Anschluss Pfarrsaal Hallbergmoos.

STELLENMARKT

EVO Tip-Top-Cleaner GmbH

Familiengeführtes Reinigungsunternehmen aus Hallbergmoos sucht

Reinigungskräfte (m/w)

für Hotelreinigung ab sofort in Vollzeit für München und Umgebung

Bewerbung unter
08 11 - 9 98 24 40
oder info@evo-tiptopcleaner.de

Rentner/-in gesucht
7,5 to Auslieferfahrer auf 450 Euro Basis gesucht. Tel. 0811-1737.

IMMOBILIEN

GAMMA

Ihr Partner für Verkauf und Vermietung von Wohnungen

Ihr Ansprechpartner: Kerstin Hartmann-Herrle
Freisinger Straße 47, 85399 Hallbergmoos
Tel.: 08 11 - 99 86 59-0, Fax 08 11 - 99 86 59-11
kerstinhartmann@gammaimmo.de

Suchen schnellstmöglich 2-Zimmer-Wohnung um die 50 qm Wohnfläche für unsere rüstige Oma. Erd- oder 1. Obergeschoss, wenn möglich mit Duschbad und Balkon. Kontakt: Fam. Ebner, 0170-7 27 89 77.

Gut situiertes Rentnerehepaar, NR, keine Haustiere, **sucht 3-Zi.-Whg.**, ca. 90 qm, Neubau, EG, Erstbezug, zur Miete. Tel. 08165-5159.

IMMOBILIEN

Arbeiterwohlfahrt Bezirksverband Oberbayern e.V.
Seniorenzentrum Bürgerstift, Münchner Str. 41, 85737 Ismaning

AWO

Für mehrere Mitarbeiter des Seniorenzentrums

suchen wir ab sofort zwei

2- oder 3-Zimmer Wohnungen

Sie bekommen einen zuverlässigen Mieter,
denn die AWO wird diese Wohnungen anmieten und sie
als Dienstwohnungen den Mitarbeitern zur Verfügung stellen.

Bitte melden bei:
AWO- Seniorenzentrum, Bürgerstift Ismaning
Einrichtungsleiter Tobias Gruber
Münchenerstraße 41, 85737 Ismaning
Tel. 089 99 65 62 12; Email: tobias.gruber@sz-ism.awo-obb.de

WOHNWELT IMMOBILIEN

Aktuelle Angebote & Gesuche

Miete: Geräumiges Splitlevel-Reihenhaus, Freising
125 m² Wohnfl., 48 m² Nutzfl., 232 m² Grund, 6 Zimmer, Süd-Terrasse, EBK, Garten, Garage, 1 Stellpl., Sauna, Bj. 1971, Öl-ZH,Verbrauchsausweis, Endenergieverbrauch: 115,60 kWh/(m²*a), Kaltmiete 1.600 EUR + NK 100.00 EUR + KT

Kauf: EFH in Langenbach
166 m² Wohnfl., 775 m² Grund, Ziegelbauw., 5 Zimmer, Fußbodenhzg., Parkett, el. Rolläden, Doppelgarage inkl., Luft/Wasser Wärmepumpe, Baubeginn in Kürze, KP 799.000 EUR

Kauf: Baugrundstück in Goldach
682 m² Grund, nach Süden ausgerichtet, mit Altbestand (müsste vom Käufer abgebrochen werden).
KP 700.000 EUR

immowelt.de ★PLATIN★ PARTNER

PREMIUM PARTNER 2017

WIR SUCHEN IM KUNDEN-AUFTRAG

Gesuch: Grundstück
in Hallbergmoos oder näherer Umgebung, ab 1.000 m² zur kurzfristigen Bebauung, Finanzierung gesichert

Ihr Ansprechpartner: Markus Weidl
Landshuter Straße 68 · 85356 Freising
Telefon 0 81 61/23 24 00
Telefax 0 81 61/23 22 99
www.wohnwelt-immobilien.de

ivd

Mitglied im IVD. Das Markenzeichen qualifizierter Immobilienmakler, Verwalter und Sachverständiger.

IMMOBILIEN

Suche Halle für Reparaturen von Hubarbeitsbühnen, mind. 5 m hoch, mit LKW befahrbar. Stefan Koller, Tel. 08 11-9 96 65 65.

Kleinanzeigenannahme
www.hallberger.de
oder
Tel. 0 87 62 - 73 83 793

VERSCHIEDENES

EDV-Beratung M A I T H
Computer-Service, Reparatur und Verkauf, Internet – Einstellen von TV-Geräten, Einrichten von Smartphones und Tablets. Tel. 0 81 65 / 6 45 7 42, www.maith-edv.de

HANS MIKESCH
Ihr Partner für
Heizöl – Diesel – Schmierstoffe
Telefon 08 11-36 46

Renovierungsmaterial, **Wand- u. Abtönfarben, Lacke u. Lasuren, Abklebebänder, Rollen u. Pinsel, Abbeize, Spachteln u. Kellen** u.v.m.
Eisenwaren Mikesch, Inh. Cornelia Grundner

Fußpflege, Termine nach Vereinbarung. Vierthaler-Peer, Tel. 08 11-89 40

Kohlensäure für Wassersprudler
Eisenwaren Mikesch, Goldach.

Schlüssel- u. Aufsperrservice
Fahrradverkauf und -Reparaturen
Eisenwaren Mikesch, 08 11-24 60

Fensterreinigung Brandhuber gewerblich und privat.
Telefon 0 81 22 / 1 86 64

Fußpflege! Brigitte Hareiter, Rampfweg 3
Termine unter Telefon 08 11-99 33 909

N71 Hairdesign
bietet ab sofort Hausbesuche für Damen. Tel. 01 77-5 06 16 08.

Batterien und Knopfzellen für Uhren mit Tausch. Eisenwaren Mikesch

Bildereinrahmung farb- und stilgerecht mit Fachberatung.
GLASWERKSTATT Decker, Fritz-Walter-Str. 21, Neufahrn, Tel. 0 81 65-42 10, Mo., Di., Do. 8-12 Uhr und nach Termin.

Glasduschen, Glastüren, Spiegel, Wärmedämmung, Reparaturen, Markisen.
GLASWERKSTATT Decker, Fritz-Walter-Str. 21, Neufahrn, Tel. 0 81 65-42 10, Mo., Di., Do. 8-12 Uhr und nach Termin.

Rundeckcouch, 3- und 2-Sitzer mit Sessel, hell-/dunkelbraun mit Stoff gemustert, guter Zustand, **zu verschenken.**
AEG Gefrierschrank, i. Ordnung, ebenfalls **zu verschenken**. Tel. 08 11-9 98 99 17 (abends)

BMW 116i KLIMA

EZ 06/2006, 85 kW, 102.000 km, silber met., Bordcomputer, Dynamic Stability Control (DSC), Dynamische Traktions Control (DTC), dynamische Brems-Control (DBC), u.v.m.

(Nr.: GW010) **€ 5.950,–**

BMW 318d Comfort Paket KLIMA PDC SITZHEIZUNG

EZ 01/2011, 105 kW, 123.000 km, schwarz met., Fernlichtassistent, Bordcomputer, Drehzahlmesser mit Energie-Control, Dynamic Stability Control (DSC), u.v.m.

(Nr.: GW202) **€ 9.990,–**

BMW i8 USB PDC SHZ LEDER KAMERA H/K HUD NAVI LED EU6

EZ 03/2017, 170 kW, 27.500 km, weiss met., Head-Up Display, Komfortzugang / Keyless Entry, LED-Scheinwerfer, Leder, Navigation Professional, 3D-Kartendarstellung, u.v.m.

(Nr.: GW_BMW_I8) **€ 94.640,–***

Ford Edge 2.0 TDCi Bi-Turbo ST-Line 4x4 Standheizung

EZ 01/2018, 154 kW, 17.050 km, weiss met., Abstandsregeltempomat, Alcantara/Leder, Frontscheibenheizung, Keyless Entry & Drive, LED-Scheinwerfer, Lenkradheizung, u.v.m.

(Nr.: GW633) **€ 39.950,–***

Hyundai ix20 1.6 Automatik Style PDC SHZ KAMERA NAVI EU6

EZ 12/2016, 92 kW, 13.100 km, grau met., elektrisches Panoramadach, Lenkradheizung, Navigation, Bordcomputer, Einparkhilfe, Lederlenkrad, Rückfahrkamera, u.v.m.

(Nr.: GW252) **€ 15.470,–**

Maserati GranCabrio *TÜV neu* PDC SHZ LEDER XENON NAVI

EZ 08/2011, 323 kW, 49.000 km, schwarz met., Leder, Sportauspuff, Xenon, E-Verdeck, elektrische Sitzverstellung für Fahrer, Lenkradpaddles, Navigation, Bordcomputer, u.v.m.

(Nr.: GW144) **€ 71.280,–***

Porsche Cayenne 3.0 V6 Diesel *Platinum Edition* *NUR AN

EZ 11/2016, 193 kW, 28.000 km, grau met., Alcantara/Leder, Bi-Xenon, elektrisches Panoramadach, Luftfederung, PCM Navigation, Spurassistent, u.v.m.

(Nr.: GW127) **€ 47.800,–**

Renault Captur Life TCe 90 Energy EURO6

EZ 05/2017, 66 kW, 16.600 km, beige, Bordcomputer, Elektronische Bremskraftverteilung (EBV), Komfortblinker (1xAntippen = 3xBlinken), u.v.m.

(Nr.: GW072) **€ 11.730,–***

Renault Kadjar ENERGY TCe 130 Business Edition KLIMA EU6

EZ 11/2017, 96 kW, 17.500 km, weiss, LED Tagfahrlicht, Komfortblinker (1xAntippen = 3xBlinken), Multifunktionslenkrad, Geschwindigkeitsbegrenzer, Radio, Radio/CD, u.v.m.

(Nr.: GW165) **€ 19.970,–***

Renault Koleos 2.0 dCi 175 FAP Night & Day 4x4 BOSE NAVI

EZ 10/2012, 127 kW, 80.000 km, weiss met., Bi-Xenon, elektrisches Panoramadach, Keyless Drive, Keyless Entry & Drive, Keyless Go System / Keyless Drive, Leder, u.v.m.

(Nr.: GW829) **€ 11.430,–**

Renault Koleos Initiale Paris dCi 175 4WD X-Tronic EU6

EZ 10/2018, 130 kW, 100 km, schwarz met., elektrisches Panoramadach, Frontscheibenheizung, Keyless Entry & Drive, LED-Scheinwerfer, Lenkradheizung, Nappaleder, u.v.m.

(Nr.: GW256) **€ 37.470,–***

Renault Koleos Intens dCi 175 4WD Energy NAVI LED EU6

EZ 06/2017, 130 kW, 14.500 km, blau met., Keyless Entry & Drive, LED-Scheinwerfer, Totwinkel-Assistent, Navigation, Spiegel elektrisch klappbar, Bordcomputer, u.v.m.

(Nr.: GW070) **€ 26.990,–***

Renault Master dCi 125 FAP L3H2 2WD VA

EZ 09/2013, 92 kW, 164.550 km, weiss, Bordcomputer, Elektronische Bremskraftverteilung (EBV), Multifunktionslenkrad, Geschwindigkeitsbegrenzer, Klang & Klima-Paket, u.v.m.

(Nr.: GW575_T724) **€ 11.350,–***

Renault Master dCi 150 FAP L2H1 Pritsche * USB KLIMA

EZ 07/2014, 110 kW, 71.500 km, grün, Bordcomputer, Elektronische Bremskraftverteilung (EBV), Klang & Klima-Paket, Radio/CD, Audiosystem MP3-fähig, u.v.m.

(Nr.: GW142) **€ 17.970,–**

Renault Scenic Experience TCe115 Energy USB KEYLESS EU6

EZ 09/2017, 85 kW, 18.700 km, blau met., Keyless Go System / Keyless Drive, Fernlichtassistent, Bordcomputer, elektrische Parkbremse, LED (Teil)-Rückleuchten, u.v.m.

(Nr.: GW071) **€ 16.680,–***

Renault Trafic 2.0 dCi 115 Kasten L1H1 KLIMA

EZ 05/2014, 84 kW, 63.000 km, weiss, Bordcomputer, Radio/CD, elektrische Fensterheber, Klimaanlage, Zentralverriegelung mit Fernbedienung, Fahrerairbag, Stoff, u.v.m.

(Nr.: GW190) **€ 10.430,–***

Renault Twingo Dynamique SCe 70 FSE USB KLIMA EURO6

EZ 07/2015, 52 kW, 13.900 km, rot met., Bordcomputer, LED Tagfahrlicht, Folienbeklebung, Komfortblinker (1xAntippen = 3xBlinken), Multifunktionslenkrad, u.v.m.

(Nr.: GW215) **€ 7.990,–***

VW Golf VII 1.4 TSI BMT USB KLIMA PDC AHK SHZ EU6

EZ 04/2015, 110 kW, 24.000 km, rot, Alcantara/Stoff, Spiegel elektrisch klappbar, Bordcomputer, DSG (Direktschaltgetriebe), elektrische Parkbremse, u.v.m.

(Nr.: GW856) **€ 15.970,–***

Volvo V90 AWD Geartronic *INSCRIPTION* NAVI LED

EZ 11/2016, 173 kW, 30.400 km, beige met., Active lane assist / Spurassistent, Automatische Distanzregelung ACC mit vorausschauender Geschwindigkeitsregelung, u.v.m.

(Nr.: **€ 38.430,–***

* Mehrwertsteuer ausweisbar. Zwischenverkauf und Irrtümer vorbehalten. Stand: 13.11.2018

RENAULT Z.E. ZERO EMISSION

DACIA

AHM Autohaus Müller

RENAULT

AHM

RENAULT PRO+

AHM pulsiert!

Autohaus Müller GmbH

Acheringer Hauptstraße 37
85354 Freising Süd
Tel. (0 81 65) 95 50-0
www.ahm-müller.de
E-Mail: info@ahm-müller.de