DER HALLBERGER
IHRE UNABHÄNGIGE ORTSZEITUNG MIT TRADITION
Besuchen Sie uns auf facebook
VERLÄSSLICH • HEIMATVERBUNDEN • KOMPETENT
Erscheinungsweise: 14-täglich kostenlos an alle Haushalte und Betriebe • 29. Jahrgang • Nr. 13/30. Juni 2020

Kunst- und Kulturfreunde gründen Verein „cultiamo“

Ankerpunkt für Kunst und Kultur in Hallbergmoos

REDAKTION
NEU:
Schlehenweg 6 • 85399 Hallbergmoos
☎ 0811 / 99 89 042
Fax 0811 / 99 89 045
E-Mail: info@hallberger.de
www.hallberger.de
Die nächste Ausgabe erscheint am 15. Juli

13 Freunde von Kunst und Kultur haben den Verein „cultiamo“ gegründet. „Unser Ziel ist es, in Hallbergmoos einen Ankerpunkt für Kunst und Kultur als wesentlichen Bestandteil im Gemeindeleben zu setzen“, sagte die neugewählte Vorsitzende Sabina Brosch.

Neben den beiden Theaterbühnen, der Reihe „erstKlassik“ oder dem Hallberger Kultur-Sommer gibt es noch genügend Spielraum und Angebote – und vor allem Nachfrage. „Was genau das sein wird, haben wir in Grundzügen im Kopf“, so Brosch und wird auf jeden Fall dadurch geprägt sein, dass es ortsansässige Künstler aller Genres vernetzt und gemeinsame, übergreifende Projekte und Veranstaltungen geben wird. „Das kann von Street Art bis hin zum Jazz-Frühschoppen gehen“, sagt Brosch.

Auf Grund der zahlreichen coronabedingten Absagen in den vergangenen Monaten, aber auch angesichts des immer dünneren Angebots innerhalb der Gemeinde, gab es unter 20 kunst- und kulturbegeisterten Hallbergmoosern seit einigen Monaten intensive Gespräche, dass „wir etwas tun müssen.“ Zunächst noch per What's App, dann über Video-Konferenz und schließlich, nachdem es wieder möglich war, bei einem Treffen im Gasthaus „Alter Wirt“ tauschte man Ideen, Vorschläge, Namen und Anregungen aus. Letztlich waren es 13 Männer und Frauen, die am 21. Juni den Verein „cultiamo“ gründeten. Aus über 15 Vorschlägen schälte sich dieses Kunstwort aus dem italienischen „amiamo la cultura“ (Wir lieben die Kultur!) als Sieger heraus. „Mit dem Namen zeigen wir allen Menschen in und um Hallbergmoos, was wir vorhaben: Theater ebenso wie Musik aller Stilrichtungen, Kleinkunst, Lesungen, Märkte, darstellende Kunst oder auch außergewöhnliche Events“, fasste der zweite Vorsitzende Max Kreilinger den Namen und die Gründung prägnant zusammen.

Der Verein will so schnell wie möglich mit einem Programm loslegen. „Wir freuen uns

Sabina Brosch (Vorsitzende) und Max Kreillinger (2. Vorsitzender) leiten die Geschicke des neugegründeten Kulturvereins „cultiamo".

auf ganz viele Mitstreiter, die Ideen oder sich selbst als Künstler einbringen wollen, die helfen, finanziell oder organisatorisch unterstützen wollen", sagt Vorsitzende Brosch. Zur Erarbeitung des Programms wurde ein namhafter Beirat gegründet, der Anstöße geben und beratend wirken wird. Dieser Beirat besteht aus Vladimir Genin & Heike-Angela Moser (Musik), Thomas Goerge (Theater), Anja von Wins (darstellende und bildende Kunst) sowie Ludwig Ossiander (Events und Veranstaltungen).

Mit Hochdruck werden gerade eine eigene Homepage erstellt, email-Adressen eingerichtet und natürlich die offizielle Vereinsgründung beim Amtsgericht forciert.

Ansprechpartner:
Bert Brosch, Tel. 0811.98933
kontakt@cultiamo.de *(Text/Fotos: bb)*

AL's Autos
Die faire Auto-Werkstatt
Kfz-Reparaturen
(auch für Hybrid- & Elektrofahrzeuge)
Unfälle • Reifen • Klima-Service
Kfz-An- und Verkauf • Anhängerverleih
0 8165 - 65 666
WERKSTATT DES VERTRAUENS 2019
Robert Lindemann • Meisterbetrieb
Erdinger Straße 1
85375 Neufahrn-Mintraching
service@als-autos.de www-als-autos.de

HALLBERGER in neuen Händen

Angelika und Gerhard Haas übergeben Ortszeitung an Eva Oestereich

Im September 2020 geht unsere Ortszeitung Der HALLBERGER ins 30. Jahr seines Bestehens. Bei der Gründung der Zeitung hatten wir nie damit gerechnet, dass wir so großen Erfolg haben würden und Der HALLBERGER sich so unverzichtbar ins Gemeindeleben integriert. Es war uns immer eine große Freude, Sie liebe Leserinnen und Leser, über die Ereignisse in Ihrer Heimatgemeinde zu informieren.

Für uns ist nun die Zeit gekommen, es altersbedingt etwas ruhiger angehen zu lassen. Und so haben wir uns entschlossen, unsere Ortszeitung in neue Hände zu geben. Uns ist es wichtig, dass Der HALLBERGER weiter fortbesteht und unsere treue Leserschaft nicht auf ihre beliebte Ortszeitung und deren Berichterstattung verzichten muss.

Wir freuen uns sehr, mit Eva Oestereich eine hervorragende, professionelle Nachfolgerin gefunden zu haben. Sie ist seit über 20 Jahren als Redakteurin für den HALLBERGER tätig und hat wesentlich zum Erfolg unserer Ortszeitung beigetragen.

Ab 1. Juli 2020 übernimmt Eva Oestereich die Ortszeitung Der HALLBERGER in alleiniger Verantwortung. Die nächste HALLBERGER-Ausgabe wird dann unter ihrer Regie, mit bewährter Handschrift und einigen spannenden Neuerungen erscheinen. Lassen Sie sich überraschen!

Unsere Anzeigenkunden bitten wir ganz herzlich, Frau Oestereich das gleiche Vertrauen entgegenzubringen, das sie uns in all den Jahren entgegengebracht haben, um das Fortbestehen des HALLBERGER zu sichern.

Zum Abschied möchten wir uns nun ganz herzlich bedanken.

Von rechts: Angelika und Gerhard Haas übergeben Eva Oestereich den HALLBERGER.

Wir sagen DANKESCHÖN:

- unseren Lesern für ihr großes Interesse am HALLBERGER
- unseren Anzeigenkunden, die uns teils von der Gründung bis heute ihr Vertrauen ausgesprochen haben und mit ihren Anzeigen ermöglichen, dass der HALLBERGER so umfangreich erscheinen kann
- unseren Austrägern, die bei Wind und Wetter unterwegs sind um den HALLBERGER in die Briefkästen zu bringen
- unseren Berichterstatterinnen und Berichterstattern, die unermüdlich von Termin zu Termin unterwegs sind – und das auch an den Wochenenden – damit der HALLBERGER mit interessanten Berichten gefüllt wird
- den gemeindlichen Institutionen, Vereinen, Kindergärten, Schulen und Organisationen für ihre Beiträge.

Angelika und Gerhard Haas

Die Ortszeitung „Der Hallberger" erreichen Sie ab sofort unter folgender Adresse:

Der HALLBERGER
Eva Oestereich
Schlehenweg 6, 85399 Hallbergmoos
Tel. 0811 / 99 89 042
Fax 0811 / 99 89 045
E-Mail: info@hallberger.de
Homepage: www.hallberger.de
Facebook: https://www.facebook.com/Der-Hallberger

Wichtig:

Die Firma HaasMedia ist weiterhin für Drucksachen, Werbetechnik und Folierungen (Fahrzeuge, Fenster, Schaufenster usw.) Ihr Ansprechpartner. Die Übergabe betrifft nur die Ortszeitung „Der HALLBERGER".

Konzept
Gestaltung
Druck
Ihrer

▶ Privat- und Geschäftsdrucksachen
▶ Prospekte ▶ Werbeanzeigen ▶ Fahnen
▶ Plakate und Poster ▶ Flyer ▶ Stempel
▶ Beschriftungen ▶ Großflächendrucke
▶ Orts-/Firmen- und Schülerzeitungen
▶ Carfolierungen ▶ Fotodrucke auf Acryl
▶ Banner ▶ Werbeschilder ▶ u.v.m.

Weidenweg 5A
85459 Berglern
Tel. 0 87 62-73 83 793
Fax 0 87 62-73 83 794
info@haasverlag.de

HaasMedia
Verlag & Agentur für Printmedien

Aus der Gemeinderatssitzung vom 16. Juni 2020

Bekanntgaben

Nicht-öffentliche Beschlüsse

Zwei Beschlüsse, die in nicht-öffentlicher Sitzung gefallen sind, wurden nun bekannt gegeben: Es wurde eine Arbeitsgruppe zum Grunderwerbsmodell eingerichtet. Und, das ist hinlänglich bekannt, Julia Hollmer als neue Geschäftsleitung zum 16. März 2020 eingestellt.

Mobile Sozialarbeit

Den Jahresbericht der Mobilen Sozialarbeit für das Jahr 2019 hat Leiterin Petra Michels veröffentlicht.

Im Kalenderjahr 2019 fanden insgesamt 262 Beratungseinheiten statt. Hierbei handelt es sich um Klientenkontakte mit Bürgerinnen und Bürgern, welche einen unterstützenden, individuellen Beratungs- und Betreuungsbedarf in Anspruch nahmen. Darunter sind auch Familien und deren unmittelbar betroffenen Kinder. Zu etwa 70 % persönliche Beratung, auch in Form von (präventiven) Hausbesuchen, etwa 15 % telefonische Beratungskontakte und etwa 15% über digitale Medien (Email oder SMS)

Petra Michels

Werkzeug und Maschinen Verleih GmbH
Bockhorni
Wilhelmstraße 13
85399 Hallbergmoos
Tel. 08 11/10 90, Fax 35 55
Baumaschinen und Gartengeräte

Altersverteilung und Problemlagen

Im Jahr 2019 bewegte sich das Altersspektrum der Klientinnen und Klienten zwischen 18 bis 84 Jahren. Als Beratungsschwerpunkt nennt Michels Hilfen bei der Vermittlung von geeigneten Wohnformen, Begleitung in lebenspraktischen Angelegenheiten, bei Behörden und der Überwindung von finanziellen Schwierigkeiten, der Arbeitsplatzsuche, Beratung bei häuslicher Gewalt und in psychosozialem Bereich.

Zwei Drittel der Hilfesuchenden sind Frauen

Michels zeigt weiter auf, dass sich der Anteil der Frauen, welche das Hilfsangebot der Mobilen Sozialarbeit in Anspruch nahmen, erhöht hat und derzeit etwa zwei Drittel der in Anspruch nehmende Menschen ausmacht. Analog hat sich hierzu auch der Themenbereich der Problemfelder etwas verändert.

Seit dem Jahr 2017 habe sich, so Michels, zunehmend ein Schwerpunkt im Bereich der psychosozialen Lebenslagenprobleme von alleinstehenden Personen erkennbar herausgestellt. Aufgrund der Vernetzungsarbeit ist in Kooperation mit der Caritas hierfür ein kurzphasiges Projektsystem konzipiert worden und wird seit Dezember 2017 regelmäßig umgesetzt. Diese Projekte werden von den betroffenen Klientinnen und Klienten sehr

gut angenommen und zeigen gute Ergebnisse in jeglicher Hinsicht. Die Projektresultate werden im Fenster der Mobilen Sozialarbeit ausgestellt und der Öffentlichkeit präsentiert. Auch auf der Homepage der Mobilen Sozialarbeit werden die Projektresultate in Bildern dokumentiert und sind für Interessierte online unter www.sozialarbeithallbergmoos.de einsehbar.

Networking

Die Mobile Sozialarbeit nimmt regelmäßig am vom Landkreis Freising initiierten Arbeitskreis Streetwork teil. Des Weiteren finden monatliche Treffen mit der Nachbarschaftshilfe Hallbergmoos und der Caritas Freising statt. Ein fachlicher Austausch mit den PädagogInnen des Jugendzentrums, der Schulsozialarbeit und der Sozialreferentin der Gemeinde Hallbergmoos ist in regelmäßigen Abständen, etwa einmal pro Quartal, vorgesehen. Zur Besprechung von organisatorischen Rahmenbedingungen ist ein monatlicher Jour Fixe zwischen Rathausverwaltung und Mobiler Sozialarbeit fest eingeplant.

Beschlüsse

Nach hitziger Debatte: Robert Wäger ist Fahrradbeauftragter

Er brennt seit langem für das Thema und hat schon viele Projekte angeschoben: Nun ist Robert Wäger (Grüne) offizieller Fahrradbeauftragter der Gemeinde. Nach überraschend kontroverser und mitunter hitziger Diskussion verständigte sich der Gemeinderat mehrheitlich (14:8) auf seine Bestellung. Er ist nun Schnittstelle zwischen Bürgern, Arbeitskreis Radwege, Verwaltung und politischen Gremien.

Zu Wägers gehört es nun außerdem, bessere Bedingungen für den Radverkehr zu schaffen.

Robert Wäger

Er wird an künftigen Planungen des Straßen- und Wegenetzes beteiligt und ein besonderes Augenmerk auf Verkehrssicherheit, die Verbesserung der Radinfrastruktur, die Dokumentation und Entwicklung neuer Ideen, Fahrradverleihsysteme und E-Bikes richten. Die örtliche Verkehrssituation lässt dafür noch reichlich Spielraum. Denn der motorisierte Verkehr wächst stetig. Separate Fahrradwege oder -streifen gibt es nur vereinzelt.

Wäger, ehemaliger Umweltreferent, Mitglied des Arbeitskreises Radverkehr und Anschieber des Stadtradelns und anderer Aktionen ist in vielen Augen prädestiniert für die Aufgaben. Nichtsdestotrotz wurde hitzig diskutiert: Ob es für Verbesserungen überhaupt einen eigenen Beauftragten – wie in vielen bayerischen Kommunen gang und gäbe – braucht, stellten Tanja Knieler und Silvia Edfelder (beide CSU) nun in der Ratsdebatte in Frage.

Knieler und Edfelder: Bedenken grundsätzlicher Art

Wegen Bedenken „grundsätzlicher Art", wie Knieler sagte. Sicherlich gehe es um „die Mobilität der Zukunft". Aber: „Wir haben einen rührigen Arbeitskreis und brauchen keine Zwischenebene, kein freies Radikal zwischen AK und Gemeinderat", führte sie an. Nach ihrem Dafürhalten könne man die Aufgaben einem Referenten zuordnen. Das gäbe der Angelegenheit auch mehr „Wertigkeit".

Mey: Wäger brennt dafür

Marcus Mey (CSU) warb unterdessen für Wäger: „Wir wissen, dass Robert für das Thema brennt und schon in der Vergangenheit viele gute Vorschläge gemacht hat. Ich halte das für konsequent und richtig", hob er hervor. Auch Bürgermeister Harald Reents (CSU) und AK-Leiter Georg Schu, so verlautete im Verlauf der Debatte, unterstützen Wägers

Bestellung. Man habe bewusst das Amt eines Beauftragten im Sinn. „Also keinen Referentenposten und kein Gehalt“, so Wäger.

„Fahrradbeauftragter“ passt nicht zu dem von Wäger geführten Referat „Digitales“, hielt indes Silvia Edfelder (CSU) dagegen. Dann doch eher zur Umweltreferentin Tanja Knieler (CSU). Oder zum Mobilitätsreferent Stefan Kronner (SPD), wie sie sagte. Der winkte allerdings gleich wegen „tausend anderer Aufgaben“ ab. Zugleich stellte Edfelder in Abrede, dass der AK-Leiter Georg Schu die Benennung Wägers befürworte.

Wäger erbost über „Unruhestifterinnen“

Da war’s dann mit Wägers Beherrschung vorbei: „Ich weiß nicht, was ihr zwei gegen mich habt“, wandte er sich erbost an Knieler und Edfelder. „Wenn ihr der Meinung seid, hier weiterhin Unruhe reinbringen zu müssen: Mit mir nicht! Ich ziehe zurück.“ Er werde sich dann eben ausschließlich auf Landkreisebene einbringen. Wäger ist Kreisrat und dritter Landrat, in Hallbergmoos war er die letzten sechs Jahre Umweltreferent.

„Bei uns ist es Usus, dass kompetente Leute eingesetzt werden. Und da gibt es keinen Besseren als Robert Wäger“, schaltete sich Heinrich Lemer (FW) in die Debatte ein – und bat Wäger eindringlich darum, seine Absage zurückzuziehen. Helmut Ecker (Einigkeit) schloss sich diesem Wunsch an. CSU-Fraktionssprecher Christian Krätschmer räumte die vorherige Absprache zugunsten Wägers zwar ein. „Wenn zwei nicht dieser Meinung sind und du eingeschnappt bist, spricht das nicht gerade für dein Demokratieverständnis“, polterte er in Richtung Wäger.

Nach einem Ordnungsruf von Sitzungsleiter Helmut Ecker (2. Bürgermeister), der den erkrankten Harald Reents vertrat, kehrt wieder Ruhe ein. Und letztlich stellte sich die Ratsmehrheit (14:8) fraktionsübergreifend hinter Wäger.

Wilms
Heiz-, Trocknungs- u. Reinigungsgeräte
Verkauf · Service · Vermietung
Bockhorni GmbH · Tel. 08 11/10 90
Wilhelmstr. 13 · 85399 Hallbergmoos

Wer war Schweppermann?

Für gewöhnlich ist die Vergabe eines Straßennamens ein relativ unspektakulärer Vorgang im Gemeinderat. Man stimmt über einen Vorschlag ab – das war’s dann. Auch im aktuellen Fall „Schweppermann“. Doch weil die Gemeinde nun seit kurzem eine geschichtskundige Archivarin hat, geriet das Studium der Sitzungsunterlagen zu einem Ausflug in die Geschichte.

Vorweg: „Schweppermannstraße“ wird in Zukunft der verlängerte Arm der Theresienstraße (FS 11) heißen, der zum Kreisverkehr an der Nordumgehung führt. Wer der Namensgeber war, hat Archivarin Martina Paringer in der Sitzungsvorlage ausführlich dargelegt.

Seyfried Schweppermann (1257 – 1337) war ein Feldhauptmann aus Nürnberg, der – zumindest auf den ersten Blick – nichts mit Hallbergmoos zu tun hat. Er kämpfte gemeinsam mit dem Römischen Kaiser und bayerischen Herzog „Ludwig dem Bayern“ unter

Hütten Wirt
Geschirrund Mehr
ehem. FischundMehr

„Liebe Angelika, lieber Gerhard,
wir bedanken uns recht herzlich für die langjährige
und gute Zusammenarbeit und
wünschen Euch alles erdenklich Gute für die Zukunft.
Marion und Adi

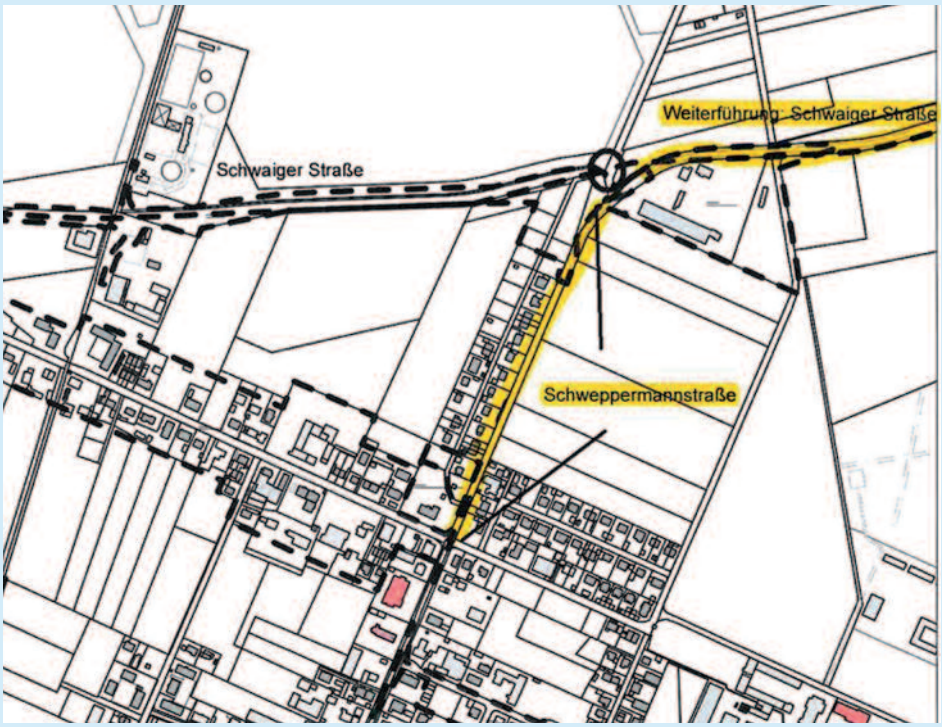

mit „Theresien- und Schweppermannstraße" bezeichnet.

Im Rat bestand Einverständnis damit, dass der Straßenabschnitt zwischen der Kreuzung Theresienstraße (FS 11) / Ludwigstraße bis zum Kreisverkehr an der Nordumgehung nun „Schweppermannstraße" heißt. Im weiteren Verlauf bis zur Gemeindegrenze gilt die Bezeichnung „Schwaiger Straße".

Geschwister-Scholl-Mittelschule?

Damian Edfelder (CSU) erinnerte schließlich daran, dass ein Antrag der Jungen Union seit 2018 in der Schublade liegt: Man würde gerne Sophie und Hans Scholl, Widerstandskämpfer gegen den Nationalsozialismus, eine Straße widmen. Im kommenden Jahr, anlässlich des 100. Geburtstags, von Sophie Scholl würde sich das anbieten. Den Vorschlag wird die Kommune, so das Versprechen von Helmut Ecker (2. Bürgermeister), bei nächster Gelegenheit aufgreifen. Am liebsten, so Stefan Kronner (SPD), bei einer „bedeutenden Straße". Damian Edfelder könnte sich auch gut vorstellen, die noch namenlose Mittelschule nach den Geschwistern Scholl zu benennen. *(eoe)*

anderem bei der Schlacht bei Gammelsdorf 1313. Später wird dem Kaiser der Spruch „Dem Mann ein Ei, dem frommen Schweppermann aber zwei" als Wertschätzung Schweppermanns in den Mund gelegt.

Tatsächlich belohnte ihn Ludwig der Bayer mit bayerischen Lehen für seine Dienste. Der Hauptmann genoss daher noch im 19. Jahrhundert einen legendären Ruf als besonders tapferer Kämpfer und sein Name war in der Bevölkerung präsenter als heute.

Erste Nennung des Namens Schweppermann im Rahmen der Koloniegründung

Der Name Seyfried Schweppermann wurde vom Hallbergmooser Ortsgründer Freiherr von Hallberg bei seinem Plan, die um 1830 neu erbauten Häuser in der Kolonie nach verschiedenen historischen Gestalten zu benennen, aufgenommen. Neben Ludwig dem Bayern finden sich beispielsweise auch der Heerführer Tilly, Nelson, der Schwedenkönig Gustav Wasa oder auch Otto von Wittelsbach. Die beabsichtigten Hausbenennungen wurden dann zwar nicht vorgenommen, es gilt aber als wahrscheinlich, dass hierin die Grundlage für die Bezeichnung liegt.

„Der Name Schweppermann hat sich offenbar im Sprachgebrauch der Hallbergmooser Einwohner für den Feldweg nördlich der Theresienstraße erhalten", führt die Archivarin aus. Belege für diese These hat sie im Archiv gefunden: In einer Planaufnahme aus dem Jahr 1861, im Kataster von 1889 und einem Plan von 1893/1894. Sie alle bestätigen die Benennung der Flurnummer 190, die im Übrigen auch für die südlich der Kreuzung liegende Theresienstraße gilt. Damals scheint die Amalienstraße bereits an der Kreuzung begonnen zu haben, heute heißt sie dort Birkenecker Straße. Die gleiche Flurnummer 190 könnte dazu geführt haben, dass die Bezeichnung Schweppermannsstraße eher in Vergessenheit geriet und die Theresienstraße in den Vordergrund trat. So wird der Straßenbereich nördlich der Ludwigsstraße im Flurkartenatlas Mitte des 20. Jahrhunderts

Bau- und Planungsausschuss vom 23. Juni

Zusätzlicher Wohnraum

Grünes Licht hat der Ausschuss für ein Bauvorhaben im Wacholderweg gegeben. Der Bauherr will sein Wohnhaus aufstocken und die zwei notwendigen Stellplätze einrichten. Kein Problem – befand das Gremium. Mit den geringfügigen Abweichungen vom Bebauungsplan „Tannenweg-Süd" kann man leben. Der beantragten Überschreitung der zulässigen Grundfläche für Nebenanlagen sowie der Baugrenze wurden zugestimmt. Es gibt, wie es hieß, in der Nachbarschaft bereits Bezugsfälle.

Ismaninger Pläne

Keine Einwände oder Bedenken hat der BA gegenüber Bauvorhaben und Planänderungen in der Nachbargemeinde Ismaning. Dabei geht es um eine Bebauungsplanänderung im Bereich der Unterföhringer Straße (Schlesierweg, Egerländer Straße), die 22. Änderung des Flächennutzungsplans (im Bereich Festwiese, Bürgerpark, Kernbach und Bogenschießanlage östlich Fischerhäuser). Ferner wurde der 20. Änderung des Ismaninger Flächennutzungsplans ohne Einwände zugestimmt. Dabei geht es um die Ausweisung neuer Wohnbauflächen am östlichen Ortsrand. *(eoe)*

Schreinerei Rudolf Zirnbauer
Schreinermeister – staatl. gepr. Raum- und Objektdesigner
Möbeldesign 3D Planung Bauschreinerei
• Fenster und Außentüren in Holz und Kunststoff • Holztreppen und Geländer
• Innenausbau, Möbel • Reparatur- und Renovierungsarbeiten
Kleinhündlbach 4 • 85447 Fraunberg • Telefon 0 87 62-35 05 • Fax 0 87 62-72 40 12
zirnbauer.rudolf@t-online.de *www.schreinerei-zirnbauer.de*

Mitteilung der Gemeinde Hallbergmoos

Absage Kunsthandwerkermarkt im Zuge des Hallberger Kultursommers

Auf Grund der andauernden Corona-Pandemie müssen wir Ihnen heute leider mitteilen, dass wir trotz der weiteren Lockerungen eine Durchführung des Kunsthandwerkermarktes im Goldachpark nicht in einem angemessenen Rahmen bewerkstelligen können. Daher müssen wir diesen im Zuge des Kultursommers absagen.

Gerne können sich weiterhin interessierte Künstlerinnen und Künstler an die Kulturreferentin Frau Andrea Holzmann, unter kulturreferentin@hallbergmoos.de wenden.

Julia Hollmer,
Geschäftsleitung

HAGELPROFIS .com
PARK-DELLEN-REPARATUR DIREKT VOR ORT

Ob **Parkdelle** oder **Hagelschaden**, bei den **Hagelprofis.com** in **Ismaning** sind Sie genau beim richtigen **Partner**, wenn es um Dellen und Beschädigungen geht.

Terminliche Absprache unter:
Tel. 0176 843 156 85
info@hagelprofis.com
www.hagelprofis.com

Rote-Kreuz-Str. 15
85737 Ismaning

Wachstum hält an

Hallbergmoos an dritter Stelle im Landkreis in punkto Einwohnerwachstum

Der Landkreis Freising setzt seinen Wachstumskurs fort. Laut den vom Landratsamt Freising gerade veröffentlichten Zahlen beträgt die Einwohnerzahl nun 180.007 (Stand 31.12.2019). Das sind 891 mehr als noch im Vorjahr. Besonders beliebt ist offenbar Hallbergmoos: Hier stieg die Einwohnerzahl um 141 auf nunmehr 11.094.

Mehr zugelegt haben lediglich Freising (+492) und Moosburg (+146). Wohingegen der Nachbar Neufahrn 58 Bürger „verlor". Generell verzeichnen eher kleinere Gemeinde Einwohnerrückgänge.

www.hallberger.de

Einwohnerstatistik im Landkreis Freising:

- Allershausen: 5840 (-7)
- Attenkirchen: 2817 (+56)
- Au/Hallertau: 6131 (+68),
- Eching: 14 015 (+5)
- Fahrenzhausen: 5026 (-15)
- Freising: 49 126 (+492)
- Gammelsdorf: 1461 (-8)
- Haag/Amper: 2965 (+5)
- **Hallbergmoos: 11094 (+141)**
- Hohenkammer: 2634 (-28)
- Hörgertshausen: 1994 (+26)
- Kirchdorf: 3256 (+21)
- Kranzberg: 4152 (-23)
- Langenbach: 4040 (+49)
- Marzling: 3224 (-14)
- Mauern: 3124 (+47)
- Moosburg: 18 656 (+146)
- Nandlstadt: 5306 (-12)
- Neufahrn: 20 165 (-58)
- Paunzhausen: 1515 (+18)
- Rudelzhausen: 3475 (+59)
- Wang: 2530 (-52)
- Wolfersdorf: 2602 (+2),
- Zolling: 4859 (-27)
- **Landkreis Freising: 180.007 (+891).**

TV
SAT
Multimedia
Hausgeräte

FUNK
TV - Hausgeräte Funk GmbH

Unser Kundendienst ist weiterhin für Sie da!

Mathildenstr. 2 · 85399 Hallbergmoos · Tel. 08 11 / 9 40 24 · Mobil 01 72 / 8 41 89 23 · info@erwin-funk.de

Hütten Wirt

Theresienstr. 64 • 85399 Hallbergmoos
Telefon 08 11 / 99 99 87 - 10

NEU ab 29. Juni 2020

Hüttenwirt´s Burger und Ripperl Abend
Außer Haus Special

Sonntags und montags ab 17 Uhr

Burger oder Spareribs je Port. für 9,00 €
Pommes je Port. für 3,00 €
Süßkartoffelpommes je Port. für 3,00 €

Bitte telefonisch bestellen unter:
TEL. 0811 - 99 99 87 10

Erweiterte Öffnungszeiten ab 29. Juni 2020

Montag (NEU) ab 17 Uhr
Dienstag, Donnerstag und Samstag ab 17 Uhr
Freitag von 11:30 – 14 Uhr und ab 17 Uhr
Steckerlfisch-Freitag, mittags und abends, auch zum Mitnehmen – To Go (Bitte unbedingt vorbestellen! Wir grillen frisch für Sie).
Abends auch Speisen von der Karte, auch zum Mitnehmen – To Go
Sonntag von 11:30 bis 14 Uhr und (NEU) ab 17 Uhr
Mittwoch Ruhetag!!

Erreichbar sind wir unter:
Tel. 0811-99 99 87 10
an den Öffnungstagen ab 11 Uhr
Mittwoch zwischen 11 und 19 Uhr.

Über Änderungen informieren wir Sie in unserer Gaststätte an der Eingangstür und im Schaukasten, auf unserer Facebook-Seite „Hüttenwirt Hallbergmoos" oder in der Ortszeitung „Der Hallberger"

Mia g'frein uns auf Eich. ☺ ☺ ☺
Euer g'samtes Hüttenwirt-Team ♥♥♥

Corona:

Fahrplan für weitere Lockerungen

Am 23. Juni 2020 hat die bayerische Staatsregierung den Fahrplan für weitere Lockerungen der Corona-Maßnahmen beschlossen.

Schulen: Regelbetrieb unter Hygieneauflagen ab Herbst

Bayern bereitet für das Schuljahr 2020/2021 den Regelbetrieb unter Hygieneauflagen vor. Sofern es das Infektionsgeschehen zulässt, sollen ab dem 8. September 2020 wieder alle Schülerinnen und Schüler täglich im Präsenzunterricht unterrichtet werden.

Oberste Priorität hat dabei weiterhin der Gesundheitsschutz der Schüler, Lehrkräfte und des schulischen Personals. Ziel des Konzepts ist, dass die bayerischen Schulen ihrem Bildungs- und Erziehungsauftrag auch im kommenden Schuljahr bestmöglich nachkommen können.

Voraussetzung für einen Regelbetrieb in Schulen unter Hygieneauflagen ist, dass sich das Infektionsgeschehen weiterhin positiv entwickelt und der derzeitige Mindestabstand von 1,5 Metern in den Klassenräumen sowie die damit verbundenen Klassenteilungen aufgehoben werden können.

Förderung in den Sommerferien

Schülerinnen und Schüler sollen durch die Einschränkungen der Corona-Pandemie fair behandelt werden. Mit verschiedenen pädagogischen Ansätzen werden daher für Schüler mit entsprechendem Unterstützungsbedarf sogenannte Brückenangebote im neuen Schuljahr 2020/2021 eingerichtet. Dazu gehören Angebote zur Betreuung und zusätzliche Förderangebote:

- Der Freistaat wird 2020 einmalig Fördermittel bereitstellen, um zusätzliche, freizeitpädagogisch orientierte Ferienangebote in den Sommerferien zu ermöglichen. Die Angebote werden sich vor allem an die Jahrgangsstufen 1 bis 6 richten. Durch das Angebot sollen auch Alleinerziehende und Eltern unterstützt werden, die ihren Jahresurlaub bereits vor den Sommerferien eingebracht haben.
- Schülerinnen und Schüler sollen einen guten Start in das neue Schuljahr haben. Dafür werden ab September bis Allerheiligen bzw. – je nach Schulart – bis Weihnachten spezielle Förderangebote an den Schulen eingerichtet. So sollen Schüler mit Lerndefiziten durch die Corona-Einschränkungen gezielt unterstützt werden. Die Angebote richten sich vor allem an diejenigen, die beispielsweise auf Probe in die nächsthöhere Jahrgangsstufe vorgerückt sind, das Klassenziel der vorherigen Jahrgangsstufe nur knapp erreicht haben oder Lernstandsdefizite in bestimmten Fächern beziehungsweise Kompetenzbereichen aufweisen.

Regelbetrieb und Präsenzunterricht soll ab 8. September wieder in Schulen möglich sein. Natürlich mit den entsprechenden Abstands- und Hygieneregeln – und nicht so dicht gedrängt wie auf unserem Foto, das vor der Corona-Pandemie aufgenommen wurde.

Ausbau der Digitalisierung an Schulen

Bayern baut zudem die Digitalisierung an den Schulen weiter konsequent aus. Den Schulen steht auch im Herbst 2020 ein digitales Gesamtpaket zur Verfügung. Zentrale Bausteine sind die „mebis"-Plattform (Landesmedienzentrum Bayern) sowie ein ergänzendes Werkzeug zur onlinebasierten Kommunikation für die weiterführenden Schulen. Alle Schülerinnen und Schüler sollen die Möglichkeit haben, auch zu Hause mit digitalen Medien zu lernen. Wer zu Hause keinen Zugang zu einem geeigneten digitalen Endgerät hat, soll dies bei der Schule befristet ausleihen können. Über das Sonderbudget Leihgeräte wurde hierfür ein eigenes Förderprogramm unter dem Dach des „DigitalPakt Schule" 2019 bis 2024 aufgelegt.

Mehr Besuche in Altenheimen, Behinderteneinrichtungen und Krankenhäusern

Die Besuchsregelung für Einrichtungen der Pflege und für Menschen mit Behinderung sowie für Krankenhäuser und Einrichtungen der Vorsorge und Rehabilitation wird erweitert. Ab 29. Juni können Einrichtungen dadurch deutlich mehr Besuche ermöglichen. Für Bewohnerinnen und Bewohner, ihre Angehörigen und Freunde bedeutet dies einen einem weiteren Schritt zu mehr Normalität. Gleichzeitig steht der Schutz der Gesundheit mit passgenauen Hygienekonzepten weiter an erster Stelle.

Das Coronavirus SARS-CoV-2 stellt für die Bewohnerinnen und Bewohner von Pflege- und Altenheimen sowie von Einrichtungen für Menschen mit Behinderung und die Patientinnen und Patienten in Krankenhäusern und Vorsorge- und Rehabilitationseinrichtungen ein besonderes Risiko dar. Durch die Maßnahmen der Staatsregierung konnte das Ausbruchsgeschehen in diesen Einrichtungen deutlich zurückgedrängt werden. Gleichzeitig gilt es, sozialer Isolation und Vereinsamung entgegenzuwirken. Deshalb werden die derzeitigen Besuchsbeschränkungen durch einrichtungsindividuelle Schutz- und Hygienekonzepte ersetzt.

Zusätzlicher Impfstoff für die Grippesaison im Herbst

Bayern wappnet sich frühzeitig für den Start der nächsten Grippesaison im Herbst. Die Staatsregierung bestellt beim Öffentlichen Gesundheitsdienst für Bayern rund eine halbe Million Impfdosen gegen die saisonale Influenza 2020/2021. Damit soll eine mögliche höhere Nachfrage im Herbst nach Grippeimpfstoff bedient werden können. Für die Beschaffung der zusätzlichen Impfstoffe steht ein Betrag von rund sechs Millionen Euro zur Verfügung.

Experten gehen davon aus, dass nach den Erfahrungen in der Corona-Pandemie das Interesse an einer Impfung gegen die saisonale Influenza in der kommenden Saison steigen dürfte. Die Grippeimpfung kann zudem helfen, im Herbst die Krankenhäuser vor Überlastung zu schützen, wenn sonst zahlreiche Influenza-Erkrankte mit Covid-19-Patienten einer möglichen zweiten Corona-Welle zusammentreffen würden.

(eoe)

„Stadtradeln" – Radeln für ein gutes Klima

Zur Auftaktfahrt des „Stadtradeln" traf sich eine kleine Gruppe Radler mit Georg Schu (Leiter Arbeitskreis Radwege, 2. v. re.) und Gemeinderat Robert Wäger (Fahrradbeauftragter der Gemeinde, 3. v. re) zur gemeinsamen Tour nach Haag a. d. Amper.

Jetzt heißt es wieder: Kräftig in die Pedale treten und Kilometer sammeln! Denn der Landkreis Freising und die acht Mitgliedsgemeinden der Nordallianz beteiligen sich wieder an der bundesweiten Aktion „Stadtradeln – Radeln für ein gutes Klima". Hallbergmoos ist bereits zum sechsten Mal dabei – und zwar vom 21. Juni bis 11. Juli. Wer erst jetzt einsteigen will: Kein Problem! Anmeldungen sind unter www.stadtradeln.de/hallbergmoos möglich.

60 Kilometer zum Auftakt

Aufgerufen zur bundesweiten Aktion hat das Klima-Bündnis, das größte kommunale Klimaschutz-Netzwerk. Zum Start wurde schon ordentlich gestrampelt: 60 Kilometer nach Haag an der Amper und zurück. Zu Georg Schu (Leiter des Arbeitskreis Radwege) und Robert Wäger (Fahrradbeauftragter der Gemeinde) hatte sich zur Auftakttour eine kleine Gruppe von Radler angeschlossen.

Ziel der Aktion ist es, in den drei Wochen möglichst häufig aufs Auto zu verzichten und dafür umso mehr zu radeln. Alle Bürger sind zum Mitmachen eingeladen. Bei der Organisation unterstützen zudem der ADFC-Kreisverband Freising sowie die Agenda-Gruppen aus Freising und Neufahrn.

Abschluss als Staffelfahrt

Corona-bedingt verzichtet man aber auf eine gemeinsame Abschlussfahrt. Die Nordallianz-Kommunen, zu denen Hallbergmoos gehört, machen sich stattdessen am Freitag, 3. Juli, auf den Weg zu einer Staffelfahrt. Denn die Einschränkungen, die derzeit aufgrund Corona notwendig sind, gelten auch beim Stadtradeln. Also: Abstand halten!

Teilnehmen kann jeder, der in einer der beteiligten Kommunen wohnt, arbeitet, eine Ausbildung macht, zur Schule oder in Vereine geht. Familien, Vereine, Mitglieder von Stadt- und Gemeinderäten sind eingeladen, Teams zu bilden, drei Wochen lang kräftig in die Pedale zu treten und möglichst viele Fahrradkilometer zu sammeln.

Alle Teilnehmer dürfen sich einem Team zuordnen oder können mit mindestens zwei Personen ein Team gründen. Für alle, die keinem eigenen Team angehören, besteht die Möglichkeit, sich dem offenen Team der eigenen Gemeinde anzuschließen.

Finale: Abschlussfahrt der Nordallianz-Kommunen

Zum Finale hat die Nordallianz zu einer Staffelfahrt aufgerufen: Ziel ist Oberschleißheim, das aus zwei Richtungen angesteuert wird. Auf den jeweiligen Routen fahren die Delegationen ans nächste Etappenziel in der Nachbarschaft – und geben dort den Staffelstab samt Rätselbuchstaben an die nächste Radler-Gruppe weiter. Die Buchstaben werden gesammelt, in Oberschleißheim abgeliefert und zu einem Lösungswort zusammengesetzt.

Kurze Etappen – für Familien geeignet

Die Etappen sind vergleichsweise kurz und daher auch gerade für Familien gut geeignet. Für das leibliche Wohl der Radler ist gesorgt: Alle, die sich abstrampeln, bekommen von ihrer Kommune zu Beginn der jeweiligen Etappe ein Lunchpaket mit Verpflegung für die Strecke. Es gibt Bier, Getränke und etwas zu Knabbern. Es wird deshalb empfohlen, eine Radtasche oder einen Rucksack mitzubringen.

In diesem Jahr ist von der Aktion „Stadtradeln" ein Sonderpreis für die kreativste Aktion ausgelobt – und den möchte die Nordallianz natürlich gerne gewinnen. Informationen gibt es auch im Netz unter https://nordallianz.de/kultur-freizeit/stadtradeln/ oder auf der NordAllianz-Facebookseite.

Treffpunkte der Staffelfahrt am Freitag, 3. Juli:

Hallbergmoos: 14.30 Uhr am Rathaus Hallbergmoos

Neufahrn: 15.00 Uhr am Rathaus Neufahrn

Eching: 15.30 Uhr am Bürgerplatz Eching

Garching: 15:30 am Rathaus Garching

Etappen:

- Route Nord: Start in Hallbergmoos –> Neufahrn –> Eching –> Unterschleißheim –> Ziel Oberschleißheim
- Route Ost: Start in Unterföhring –> Ismaning –> Garching –> Ziel Oberschleißheim
- ZIEL: 16.30 Uhr: Empfang der Radl-Delegationen aus Unterschleißheim und Garching in Oberschleißheim: Zusammensetzen des Lösungsworts am Bürgerplatz / Maibaum und Schlussfoto am Bürgerplatz Oberschleißheim *(Text/Foto: eoe)*

selbst schraubereck
Werkstattvermietung • Reifenservice • Autoglas • KFZ-Teile + Zubehör
Auenstraße 1 • 85399 Hallbergmoos
Telefon 08 11 - 998 96 31
E-Mail: info@selbstschraubereck.de
Termin nach Vereinbarung

Nagelneue Küche für die Tafel

Eine moderne weiße Küchenzeile mit einer pflegeleichten Arbeitsplatte in Grau-Braun, reichlich Schubladen zum Verstauen, Kühlschrank, Backofen, Spüle: Die neue Küche in den Räumen der Tafel ist ein echter Blickfang. Und Tafel-Leiterin Tanja Voges, wie sie sagt, immer noch ein wenig sprachlos. Denn das Glanzstück der Räume ist ein Geschenk des Echinger Küchenfachmarkts WEKO. Der Wert: 12.600 Euro.

Verkaufsleiter Alex Sechi, Hausleiter Dieter Grimm und Küchenplaner Florian Wäger sind nun zur offiziellen Übergabe aus Eching gekommen. Tanja Voges führt sie durch das Haus der Nachbarschaftshilfe, wo die Tafel ihre Ausgabestelle hat. Sie sind beeindruckt vom sozialen Engagement der Einrichtung, werfen einen kurzen Blick in das Zwergerlstüberl, das seit kurzem wieder Kinder betreut. Ein Teil der Küche, Unterschränke, dient jetzt als Umkleide und Sitzgelegenheit für die Kinder.

Die Tafel hatte durchgehend während des Corona-Shutdowns geöffnet. „Wir konnten das gut organisieren. Es gab keine Probleme", unterstreicht Voges. Problematisch war allerdings die alte Küche mit den roten Fronten, die ihre besten Jahre lange hinter sich hatte.

Tanja Voges, Renate und Karl-Heinz Moldenhauer (Leiter Logistik) fuhren deshalb in den WEKO-Küchenmarkt. „In der Hoffnung auf ein kleines Entgegenkommen", wie Voges sich erinnert. Das kleine Anliegen mündete in einer großen Überraschung: „Wir haben heimlich mit der Küchenplanung angefangen", verrät Alex Sechi. Und schließlich konnte man den Tafel-Verantwortlichen eine schicke neue Einrichtung präsentieren. Gratis – samt Einbau und Lieferung frei Haus.

„Wir waren sprachlos", berichtet Voges. Und auch für Küchenplaner Wäger war es, wie er sagt, „der schönste Tag des Jahres.

Nun bereitet man sich bei der Tafel darauf vor, dass man – hoffentlich – bald wieder zum „Normalbetrieb" übergehen und auch wieder die sozialen Kontakte im Café mit den Kunden pflegen wird können. Die Tafel Hallbergmoos gibt es seit 2006. Sie versorgt sozial Schwache und bedürftige Menschen aus Hallbergmoos, Neufahrn und Eching gegen geringes Entgelt mit Nahrungsmitteln und Lebensnotwendigem. *(Text / Foto: eoe)*

Schmuckstück: Die nagelneue Küche „übergaben" Alex Sechi (Verkaufsleiter) und Dieter Grimm (Hausleiter) vom WEKO-Küchenfachmarkt an Tafel-Leiterin Tanja Voges.

Gelungener Coup: Alex Sechi (links), Dieter Grimm (rechts) und Florian Wäger (2.v.l.) planten heimlich eine Küche für die Tafel – und überraschten Tanja Voges (vorne), Renate und Karl-Heinz Moldenhauer (2. und 3.v.r.) mit der großzügigen Spende.

APOTHEKE AM BACH GOLDACH

APOTHEKER A. WAIZENEGGER
Hauptstraße 66 · 85399 Hallbergmoos
Tel. (08 11) 9 86 00 · Fax (08 11) 9 86 01

E-Mail: mail@apotheke-am-bach.de
Homepage: www.apotheke-am-bach.de

Öffnungszeiten: Mo – Fr 8⁰⁰ – 19⁰⁰ Uhr
Sa 8⁰⁰ – 13⁰⁰ Uhr

Unser Bestes für MUTTER + KIND

Jeden Dienstag und Donnerstag von 9 bis 12 Uhr

Baby-Mess- und Wiegetag und Mütterberatung

Unsere examinierte Kinderkrankenschwester berät Sie über Ernährung und Pflege Ihres Kindes

- Verleih von Babywaagen, Milchpumpen und Inhaliergeräten
- Durchgehende Öffnungszeiten
- Botendienst: Sie können über Telefon, Fax oder Homepage bestellen. Wir liefern auf Wunsch zu Ihnen nach Hause.

NUK HUMANA AVENT MAM MILUPA STADELMANN WELEDA

Ein Dankeschön von ganzem Herzen

Die Wirtschaft wankt, die Unsicherheit ist groß. Aber größer ist das „Wir-Gefühl" der Menschen. Und so möchten wir, die Familie Vogler uns von ganzem Herzen bei Ihnen liebe Kunden bedanken.

Danke, dass Sie nach wie vor auf Ihren Malermeister Vogler zählen und uns gezeigt haben, dass Sie auch unter Corona, um unsere Qualität und Zuverlässigkeit wissen.

Wir freuen uns umso mehr, dass wir nach unserer Mailing-Aktion im Mai, „Malermeister Vogler spendet für Ihren Auftrag" nun 850 Euro an die Nachbarschaftshilfe Hallbergmoos spenden dürfen. Denn auch wenn Abstand geboten ist, so gewinnt am Ende trotzdem das Miteinander.

Vielen Dank ihr Malermeister Vogler.

www.hallberger.de

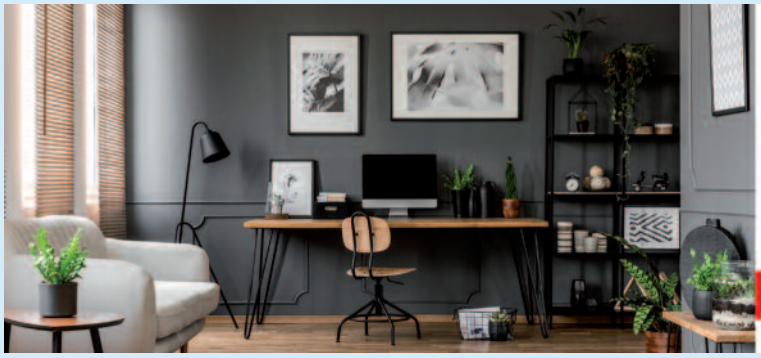

Malermeister Vogler
Maximilianstr. 32a • 85399 Hallbergmoos
Telefon: 0811 / 17 65
www.malermeister-vogler.de
Qualität ist unsere Lieblingsfarbe!

Werbemittel
individuell bedruckt
z.B.: Schirme – Becher – Tassen – Kugelschreiber & Stifte – Getränkedosen & Flaschen – Taschen, Tüten & Beutel – Eiskratzer –Kennzeichenhalter, – Parkscheibe – Feuerzeuge – Antistressbälle – Luftballons – Regenschirme – USB-Sticks – Süße Werbung & Snacks – Gläser – Zollstöcke…
…und vieles mehr!
HaasMedia
Verlag & Agentur für Printmedien
Weidenweg 5A • 85459 Berglern
Tel. 0 87 62-73 83 793
info@haasverlag.de

LAGERVERKAUF
Gerlspeck GmbH
im Angermair-Haus
Franz-Brombach-Str. 11–13 Erding
Öffnungszeiten:
jeden Freitag von 9–19 Uhr
jeden Samstag von 9–16 Uhr
Für Ihren
Urlaub Zuhause
haben wir das passende Sortiment!
Wandern, Radeln, Walking, Laufen, Fitness
und vieles mehr…
Wir freuen uns auf Ihren Besuch!
Großer Parkplatz und kostenlose Parkplätze in der Tiefgarage!

WIR STELLEN VOR

Patient Tier

Physiotherapeutin Sabrina Steinberger hilft mit ganzheitlicher Therapie „tierische“ Leiden zu lindern

Physiotherapie, Osteopathie, Homöopathie, Akupunktur, Lasertherapie: Was dem Menschen guttut, hilft auch Tieren. Das weiß Sabrina Steinberger nur zu gut. Sie führt in Hallbergmoos eine Tierheilpraxis. Und wenn man, so sagt sie, den zurückliegenden Corona-Wochen irgendetwas Gutes abgewinnen will, dann dies: Mensch und (Haus-) Tier sind enger zusammengewachsen – und der Halter hat ein feineres Gespür für seinen Vierbeiner entwickelt. Das erlebt sie in diesen Tagen immer öfter.

Während des Shutdowns haben Menschen mit ihren Haustieren mehr Zeit verbracht als gewöhnlich. Das hatte einen positiven Effekt: „Die Menschen sind feinfühliger geworden und merken eher, wenn ihr Tier Probleme hat“, berichtet Steinberger. „Die Tierwelt hat so gesehen einen Mehrwert.“

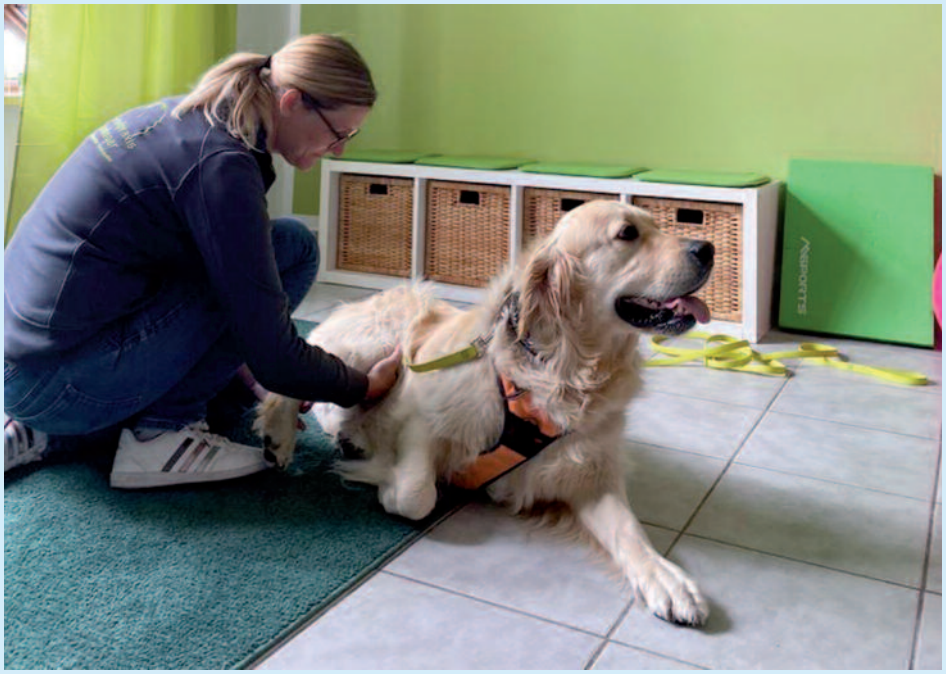

Schneller Abnehmerfolg dank Aquajogging

Hunde, weiß Steinberger, leiden nicht selten unter fehlender Auslastung: „Gerade Hunde sind sehr vergesellschaftet.“ Das bringt es mit sich, so Steinberger, dass viele in ihrer Bewegung eingeschränkt sind und einige Pfunde zu viel auf den Rippen haben. Für solche Fälle empfiehlt die Tierphysiotherapeutin die Hydrotherapie: „Das Training auf dem Wasserlaufband ist drei bis fünf Mal effektiver als normales Gassigehen. Der Hund nimmt sehr viel schneller ab.“ Die Größe des Hunds ist dabei egal: Das Gerät lässt sich je nach Größe anpassen – „vom Mops bis zum Hirtenhund“.

Nach der OP oder bei chronischen Beschwerden: Schonende Therapie für Muskeln, Sehnen und Gelenke

Hydrotherapie wirkt sich insgesamt positiv auf Skelett, Atmung, neuro-muskuläres System, Herz und Kreislauf aus. Deshalb ist diese Form der Therapie auch eine physiotherapeutische Behandlungsmethode, die klassische tierärztliche Therapien im Bereich von Orthopädie und Neurologie ideal ergänzt. Im Wasser sind Muskeln, Sehnen, Knochen und Gelenke von der Last des Körpergewichts befreit. Bewegungen werden schmerzarm möglich.

Hydrotherapie wird deshalb regelmäßig bei Erkrankungen im muskulären oder skelettären Bereich (Dysplasie, Arthrose, Paralyse), zur operativen Vor- und Nachsorge, bei Verletzungen des Bewegungsapparats und zum Ausdauer- und Muskelaufbautraining für Arbeits- und Sporthunde angewandt. Nach Operationen verhilft den Patienten oftmals zu einer schnelleren Genesung. Schmerzen oder Lähmungserscheinungen, so berichtet Steinberger, lassen sich so oftmals beheben oder zumindest spürbar verbessern.

Ganzheitlicher Ansatz

Sabrina Steinberger verfolgt in ihrer Arbeit einen ganzheitlichen Ansatz, bietet auch Akupunktur, Osteopathie, Physiotherapie, Massagen oder Lymphdrainagen für Groß- und Kleintiere an. Bei Pferden beispielsweise löst sie damit Blockaden, renkt „unrunden“ Gang wieder ein. Oft wird Steinberger in Reitställe zu Hilfe gerufen, ist zwischen München und Regensburg unterwegs. Sie selbst ist über ihre erkrankte Stute zur alternativen Medizin gekommen. Mittlerweile bildet sie selbst in der Pferdeklinik Parsdorf angehende Tierphysiotherapeuten und -heilpraktiker aus.

(Text: eoe / Fotos: gra)

Kfz-Meisterbetrieb SOMMER + FELSL GmbH
PKW- und LKW-Reparaturen • TÜV + AU • Unfallinstandsetzung
Neu- und Gebrauchtwagen • Kfz-Ersatzteile
EU-FAHRZEUGE von VW, Skoda, Seat
Theresienstraße 12 • 85399 Hallbergmoos • Tel. 08 11/85 47 • Fax 9 42 24

Rettung in letzter Minute

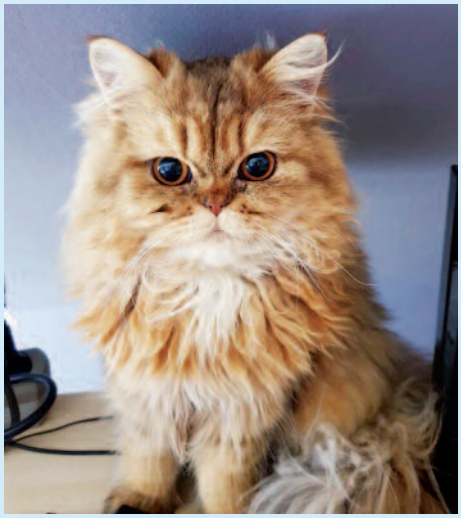

„Bobby verzweifelt gesucht!" Ein bewegender Hilferuf hat die Redaktion des HALLBERGERs erreicht: Bobby, ein elf Monate alter Perser-Kater, war ausgebüxt – und der halbe Ort half mit, den kleinen Streuner zu finden. Überglücklich konnte die Familie von Alexandra Wörle ihr jüngstes Familienmitglied nun wieder in die Arme schließen. Reichlich mitgenommen zwar, aber der kleine Ausreißer ist mittlerweile über den Berg.

„Wir waren verzweifelt, haben nicht mehr geschlafen und gegessen", erzählt uns Katzen-Mutter Alexandra Wörle von jenen Tagen als die junge neugierige Katze ihren ersten Ausflug beinahe mit dem Leben bezahlt hätte. Am 13. Juni, einem heißen Sommertag, war die Familie gerade dabei, ihren Garten im Eschenweg „katzensicher" zu machen. Denn alle drei Katzen der Familie sind reine Hauskatzen, keine Freigänger.

„Es hat nur noch ein Zaunelement gefehlt", berichtet Wörle. Während die anderen beiden Stubentiger gerade gefüttert wurden, entdeckte Bobby, dass die Terrassentüre – wohl hitzebedingt – aufgesprungen war und machte sich davon.

Was dann passiert, reimt sich Alexandra Wörle so zusammen: „Bobby hat sich vermutlich in der Nachbarschaft umgeschaut und nicht mehr nach Hause gefunden. Reine Wohnungskatzen sind relativ orientierungslos. Das Fatale war dann das Unwetter am Abend. "

Bobby, so vermutet Wörle, hat sich „in Schockstarre" verkrochen. Während der halbe Ort schon nach ihm suchte. Denn in der Zwischenzeit hatte die Familie alle Hebel in Bewegung gesetzt, um den vermissten Stubentiger zu finden. Alexandra Wörle, ihr Lebensgefährte und die erwachsenen Söhne durchkämmten unentwegt die Gegend.

Die Familie postete über die sozialen Medien die Vermisstenanzeigen, machte Aushänge in Parks, Geschäften, Tankstellen und Apotheken. Auch über Mundpropaganda verbreitete sich der Hilferuf wie ein Lauffeuer – und setzte eine riesige Welle der Hilfsbereitschaft in Gang: Nachbarn, Freunde und Fremde machten sich auf die Suche. „Es haben uns so viele Menschen unterstützt. Wir sind froh und dankbar, dass wir in einer so tollen Gemeinde wohnen", unterstreicht Wörle.

Rettung in letzter Sekunde

Die Rettung für Bobby kam buchstäblich in letzter Sekunde: Am Dienstag, drei Tage nach seinem Verschwinden, entdeckte eine Nachbarin den vermissten kleinen Kater etwa 450 Meter von seinem Zuhause entfernt – zusammengekauert unter einer Hecke: Verängstigt, tropfnass und von Maden befallen. Eine weitere Nacht im Freien hätte der Kater wohl nicht überlebt.

Die Nachbarin rief sofort Tierärztin Ilga Küster zu Hilfe, die den kleinen Patienten in ihre Obhut nahm. „Sie hat zwei Stunden lang um sein Leben gekämpft", berichte Wörle über die dramatischen Ereignisse. Drei Minuten nachdem sie von der Tierärztin informiert wurde, stand sie selbst in der Praxis. „Ich war gerade mit dem Fahrrad auf der Suche nach ihm und ganz in der Nähe."

Bobby ist über den Berg

Doch immer noch hieß es Hoffen und Bangen: Denn Bobbys Zustand war kritisch. Er war komplett unterkühlt, sein Kreislauf instabil, die Maden haben ihm zugesetzt. Doch der kleine Kämpfer überstand die erste Nacht, auf die es in solchen Fällen ankommt. Und nun befindet er sich auf dem Weg der Besserung. Er muss noch eine Halskrause tragen, bekommt ein Antibiotikum. „Er ist noch sehr erschöpft und schläft viel. Aber er schnurrt schon wieder", lässt uns Wörle wissen. Diese Nachricht wird sicherlich alle freuen, die mit Bobby und seiner Familie gebangt haben. *(Text: eoe / Fotos: gra)*

WIR STELLEN VOR

Kampf gegen den Krebs

Biotech-Unternehmen Pieris Pharmaceuticals in Hallbergmoos

Egal welchen Namen man ihm gibt, ob Krebs, ob bösartiger oder maligner Tumor, für Hunderttausende Menschen ist das jährlich eine Horrordiagnose! Unkontrolliert wachsende Tumorzellen dringen dabei in Gewebe ein, breiten sich über Blutgefäße oder Lymphbahnen aus und siedeln sich in anderen Organen an. Viele dieser Krebszellen werden vom Immunsystem erkannt und unschädlich gemacht. Dafür müssen Krebszellen an ihrer Zelloberfläche Merkmale tragen – sogenannte tumorassoziierte Antigene (TAA) – die sie für das Immunsystem erkennbar machen. Aber es werden eben nicht alle Tumorzellen vom Immunsystem ausgeschaltet, schmuggeln sich an den körpereigenen Immun-Wächtern vorbei und einwickeln sich weiter. Sie machen sich „unsichtbar", indem die Tumorzellen keine Antigene präsentieren oder diese als körpereigene tarnen. Wieso ist das so? Was geht hier im Körper ab? Das versucht die Immuno-Onkologie zu verstehen, zählt damit die zu den innovativsten medizinischen Forschungsfeldern und ist damit ein immenser Hoffnungsträger in der modernen Krebstherapie. Und einer, der hier mitspielt ist das Biotech-Unternehmens Pieris Pharmaceuticals in Hallbergmoos.

Pieris Pharmaceuticals erforscht die therapeutische Wirksamkeit von Antikalinen bei der Behandlung von Krebs- und Atemwegserkrankungen.

SUW - BERGER GmbH
SONNEN-UND WETTERSCHUTZTECHNIK
MEISTERBETRIEB
Terrassendächer – Markisen – Rollladen

Besuchen Sie uns in unseren neuen Ausstellungsräumen!
Zeppelinstraße 23 • 85399 Hallbergmoos
Telefon 08 11/99 87 17-0 • Fax 08 11/99 87 17 99
Mail: info@suw-berger.de • www.suw-berger.de
RS FACHBETRIEB

Inkubator Hallbergmoos

Die deutsche Pieris F&E Niederlassung ist vor wenigen Wochen vom Innovations- und Gründerzentrum Biotechnologie (IZB) Freising nach Hallbergmoos umgesiedelt. Hitto Kaufmann ist seit wenigen Monaten bei Pieris an Bord. Der 49-jährige Biotechnologe mit Promotion in Zellbiologie hat einen beeindruckenden Werdegang mit zahlreichenden langen Auslandsaufenthalten. Er war elf Jahre bei Boehringer Ingelheim und fünf Jahre bei Sanofi, bevor er nach Hallbergmoos kam und nun für den Standortaufbau Hallbergmoos zuständig ist. Kaufmann hofft für Pieris, in Hallbergmoos nicht alleine zu bleiben, er möchte als erster Anker zahlreiche weitere Biotech Firmen anziehen. Scheint zu klappen, denn in wenigen Wochen wird mit „Metabolon" ein weltweit führendes Gesundheitstechnologieunternehmen sein Firmenschild in Hallbergmoos anbringen. „Der Standort könnte ein Inkubator werden", so Kaufmann. Primär war jedoch erst einmal wichtig, das Unternehmen Pieris weiter zu entwickeln und „dafür brauchten wir Platz, vor allem für unsere 130 Mitarbeiter, Zellbiologen, Chemiker, Pharmazeuten und auch Datenanalysten. Denn", da ist sich Kaufmann sicher, „die Datenmengen und somit auch -verarbeitung wird exponentiell zunehmen." Hier muss, schon alleine aufgrund der Effektivitätssteigerung noch viel passieren. Und das wird es

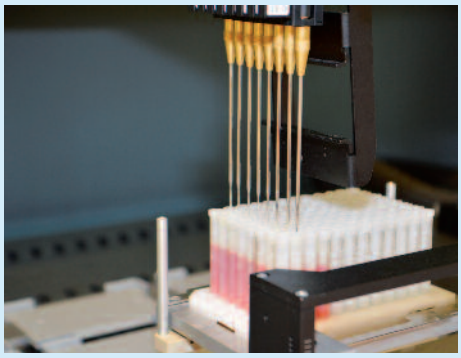

Hochdurchsatz-Verfahren erlauben das schnelle Selektieren geeigneter Wirstoffkandidaten.

auch." Für den Standort Hallbergmoos spreche zudem, dass hier genügend Platz für die Labore ist. In München etwa gebe nur wenige Angebote für Laborflächen. „Unsere deutschen Labore schauen annähernd so aus wie vor 50 Jahren. Auch hier wird sich in den kommenden Jahren sehr viel verändern automatisierte Datenverarbeitung und Hochdurchsatz-Datenanalyse werden Einzug halten."

Ein Excellence-Startup

Pieris ist ein Parade Startup, hinter der Gründung des Unternehmens steckte maßgeblich eine Person, Arne Skerra. Im Laufe seiner Karriere hat er mehr als 30 Patentanmeldungen schützen lassen. Skerra ist Träger der Heinz Maier-Leibnitz Medaille der TU München, wurde 2004 für den deutschen Zukunftspreis nominiert und 2005 mit dem Karl Heinz Beckurts Preis für seine Arbeiten auf dem Gebiet der molekularen Biotechnologie und der Entwicklung des „Anticalin®"-Protein ausgezeichnet.

Als eine Ausgründung des Lehrstuhls für Biologische Chemie der TU München im Jahr 2001 gestartet, ist Pieris durch einen Tausch von Unternehmensanteilen seit 2015 an der US-Börse NASDAQ notiert und hat seitdem seinen nominellen Hauptsitz in Boston. Unter der Leitung des jetzigen CEO Stephen Yoder schloss Pieris im Jahr 2017 einen bis zu zwei Milliarden US Dollar schweren Deal mit dem britisch-schwedischen Pharmakonzern AstraZeneca und tat damit den Schritt zu einem voll integrierten Unternehmen der Arzneimittelenwicklung. Ein Jahr später manifestierte Pieris die Zusammenarbeit mit Seattle Genetics, die Pieris bis zu 1,2 Milliarden US Dollar einbringen kann. „Wir wollen in fünf bis zehn Jahren im Sektor der Pharmaindustrie von der Forschung und Entwicklung bis zur Zulassung mitspielen," betont Kaufmann.

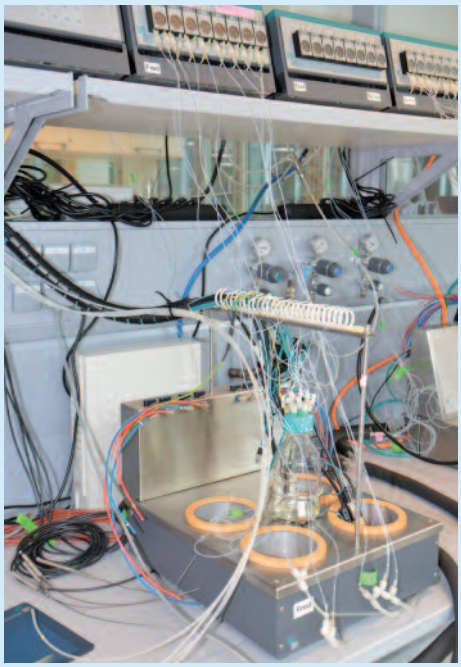

Antikaline werden rekombinant in Zellkulturen hergestellt.

Erkenntnisse aus der Molekularbiologie helfen die Wirksamkeit der innovativen Therapieansätze zu verbessern.

Aufspüren und vernichten

Antikörper, Eiweißstoffe des Immunsystems, gelten bisher als universelle biochemische Werkzeuge, mit denen sich molekulare oder zelluläre Strukturen erkennen, binden und markieren lassen. Skerra hat das Wirkprinzip der Antikörper auf andere Proteine, die Lipocaline, übertragen und somit künstlich hergestellte Proteine, die Anticaline®, geschaffen. Sie sind einfacher aufgebaut, kostengünstig herzustellen und lassen sich an andere Proteine ankoppeln. Man kann sie mit Eigenschaften ausstatten oder auch zu einer definierten Verweildauer im Körper veranlassen. Zudem sind sie wesentlich kleiner als herkömmliche Antikörper, so dass sie einfacher in Gewebezwischenräume eindringen können und als inhalierbarer Wirkstoff verabreicht werden können.

Innovative Medikamente

Erst im 21. Jahrhundert waren die vielfältigen Interaktionen zwischen Krebszellen und dem Immunsystem ausreichend untersucht, um neue Wege in der Krebstherapie zu beschreiten. Beim Nierenkrebs und dem malignen Lymphom stehen verheißungsvolle immunonkologische Medikamente bereits in den Startlöchern. Ein Haupteinsatzgebiet der Anticaline® sind ebenfalls Tumorerkrankungen. Im Gegensatz zu einer Chemo- oder Strahlentherapie jedoch, die den Tumor direkt angreifen, sollen die Anticaline® die Oberflächenstruktur von Krebszellen erkennen und gezielt Immunstimulatoren an den Tumor leiten. Man will das eigene Immunsystem so stärken, dass es die Tumorzellen von sich aus angreift. „Das könnte ein weiterer großer Durchbruch in der Medizin sein!", ist sich Kaufmann sicher. Denn die Anticaline® seien wesentlich spezifischer als etwa eine Chemotherapie und auch mit wesentlich weniger Nebenwirkungen. Ein weiterer Schwerpunkt der Anticaline liegt bei Atemwegserkrankungen. „Es werden Medikamente entwickelt, etwa bei Lungenfibrosen oder auch Asthma, die inhaliert und nicht mehr injiziert werden müssen. Es geht hier nicht um Generika, sondern um innovative Medikamente" so Kaufmann. *(sab)*

Super Sonderpreise
Für Herren-Pedelecs

Radsport Rösch
Bahnhofstr. 6 • 85737 Ismaning
Telefon 0 89 - 96 85 08
www.radsport-roesch.de
Ghost, Corratec, Kettler, Victoria, u.v.m.

LESERBRIEF

Fotovoltaik und Mieterstrom

Leserbrief zur Berichterstattung „Bau- und Planungsausschuss vom 02. Juni 2020“, Der Hallberger, Nr. 12/17.06.2020

Als Inhaber eines Ing.-Büros für Energie- und Umwelttechnik und einer Firma für Photovoltaik lese ich gerne alles was mit diesem Thema zu tun hat. Es wird hier berichtet, dass sowohl die Grünen als auch das Bauamt ein Mieterstrommodell für das geplante Mehrgenerationenhaus im Tassiloweg ins Auge fassen. Ich bin mir sicher, dass eine große Mehrheit des Gemeinderates dies unterstützen wird. Was der Fachplaner allerdings ausgerechnet hat zu den beiden Varianten, ist fachlich völlig unverständlich.

Hier soll der Eigenverbrauch (an Solarstrom) durch Einsatz eines Stromspeichers von 70 auf 85 % bei der großen Anlage mit 116 kWp oder sogar von 80 auf 95 % bei der kleinen Anlage gesteigert werden. Nun ist es üblicherweise so, dass beim Einfamilienhaus der Eigenstromanteil durch einen Stromspeicher von ca. 30 auf 60 % verdoppelt werden kann. Dass im vorliegenden Fall ohne Speicher bereits ein Eigenstromanteil in Höhe von 70 bzw. 80 % erreicht werden soll, ist deshalb zunächst nicht glaubhaft. Nur wenn die Leistung der PV-Anlage im Vergleich zum Strombedarf der Bewohner sehr klein wäre, könnte in der Grundlast die PV-Leistung nahezu immer untergebracht werden. Dies würde eine Stromspeicherung aber obsolet machen, da im Verhältnis zu den höheren Investitionskosten kein wesentlicher Zugewinn erfolgt.

Natürlich wird die Amortisation der Gesamtanlage mit Stromspeicherung geringfügig länger dauern. Dass sich eine PV-Anlage ohne Stromspeicher in 3,4 oder gar in 2,8 Jahren amortisieren soll, dürfte aber völlig aus der Luft gegriffen sein. Eine Amortisation kann bestenfalls in 8 Jahren erreicht werden (8-10 Jahre). Daran hat sich auch nicht viel geändert in den letzten 15 Jahren. Durch die laufend erfolgte Anpassung der Vergütungen nach dem Erneuerbare-Energien-Gesetz (EEG) hat sich wegen der sinkenden Anschaffungskosten an der Amortisationsdauer über all die Jahre übrigens nichts wesentlich geändert.

PV-Anlagen, möglichst mit Stromspeicher, sollten bei Neubauten verpflichtend sein, damit wir eine Chance haben, die Klimaerwärmung rechtzeitig zu stoppen. In Hallbergmoos haben wir leider nicht viele andere Möglichkeiten als die PV. Gleichzeitig besteht ein sehr großes Potenzial bei der Nachrüstung von Bestandsbauten sowohl im privaten aber auch im Gewerbebereich. Nur durch die schnelle Umstellung der Energieversorgung auf die regenerativen Energien von der Sonne (Solaranlagen, Windkraftanlagen, Wasserkraftanlagen) können wir das Ziel erreichen, den globalen Temperaturanstieg auf 2 °C zu begrenzen.

Die Gemeinde Hallbergmoos sollte auch in Krisenzeiten – so wie sie das in den vergangenen Jahren auch tat – als Vorbild wirken bei der Umsetzung von solchen Projekten. Jeder Besitzer eines Eigenheimes, aber auch von Miethäusern und Gewerbeimmobilien sollte prüfen (lassen), ob die Möglichkeit für regenerative Energieerzeugung besteht. Eine Investition in eine PV-Anlage gehört heute zu den wenigen Möglichkeiten, positive Zinsen für Eigenkapital zu erzielen. Für eine Realisierung ist aber nicht einmal Eigenkapital notwendig, da die Finanzierung über entsprechende Programme erfolgen kann.

Packen wir’s an!

Mit freundlichen Grüßen
Dr. Georg Schu, Hallbergmoos

www.IhrBaumProfi.de
Fa. JOSEF HÖLLINGER
BAUMFÄLLUNGEN • KÜRZEN • RODEN
jeder Schwierigkeitsgrad • ABFUHR
WURZELSTOCKFRÄSEN • GARTENPFLEGE
schnell • sauber • preiswert
Tel. 01 72-5 82 01 73 oder 0 81 22-1 79 16 61
unverbindliche und kostenlose Beratung

Schaffen Sie mit uns freien Blick nach draußen!

Elektroniker (m/w/d)
Energie- und Gebäudetechnik
Jetzt bewerben:
info@elektro-henning.de
ELEKTRO HENNING GMBH
Ideen, die Freude machen!
Ludwigstraße 3 • 85399 Hallbergmoos
Tel. 08 11/55 31-0 • Fax 08 11/55 31-20
www.elektro-henning.de

NUR HEREIN SPAZIERT!
IN UNSERE NEUE AUSSTELLUNG
FOKKERSTRAßE 1
85399 HALLBERGMOOS
WWW.LAMPRECHT-HEIZUNG.DE
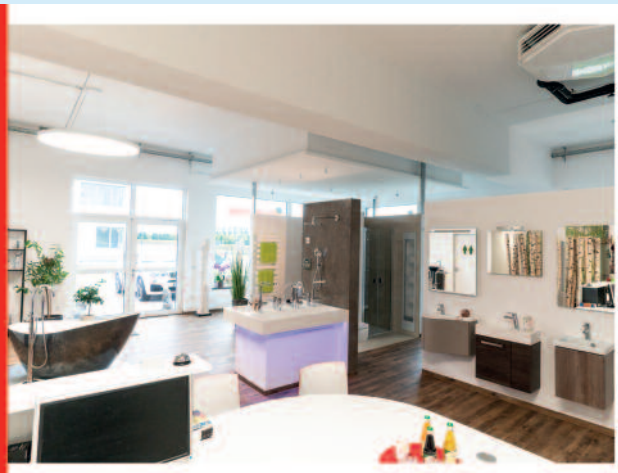
K. LAMPRECHT GMBH
HEIZUNG · LÜFTUNG · SANITÄR · WARTUNG
Fokkerstraße 1 | 85399 Hallbergmoos
Telefon 08 11 / 84 24
Telefax 08 11 / 35 43

564 Teilnehmer bei Spezial-Radlrallye

Weil die Radl-Rallye am 1. Mai wegen der Corona-Pandemie nicht stattfinden konnte, hat die Werbegemeinschaft Hallbergmoos in Aktion als Alternative eine „Spezial-Radlrallye" organisiert: Von 8. bis 21. Juni konnten sich die Teilnehmer – jeder für sich, als Familie oder in kleinen Gruppen – aufs Radl schwingen und die 72 Mitgliedsbetriebe anfahren. Dort hingen Fragen in den Schaufenstern, die es zu beantworten galt. Die Lösungskarten landeten allesamt im Lostopf.

Karin Hettenkofer, zweite Vorsitzende und Pressesprecherin von „Hallbergmoos in Aktion", äußerte sich erfreut über die Teilnehmerzahlen: „Es waren 564 Teilnehmer. Für das durchwachsene Wetter in den vergangenen zwei Wochen ist das nicht schlecht." Die Gewinner der zehn Preise werden Anfang Juli ermittelt. Der genaue Termin stand bis Redaktionsschluss noch nicht fest.

(Text / Fotos: eoe)

Auch Celina (links) und Gabi Hofmann schwangen sich auf ihre Drahtesel, um das Rätsel der Spezial-Radlrallye zu lösen.

Erste Station auf der Tour war das Rathaus. Die gestellte Frage war durchaus lösbar.

Garten- und Landschaftsbau
Rudolf Zeilhofer
Gärtnermeister
Mathildenstraße 12a - 85399 Hallbergmoos
Telefon: 08 11/36 67 - Fax: 08 11/9 39 71
Mobiltel.: 01 71/65 3 97 13
- Pflasterarbeiten aller Art
- Natursteinarbeiten
- Bepflanzungen
- Teiche – Mauern – Zaun
- Baumpflege
- Großbaumschnitt
- Spezialfällungen
- Wurzelstockentfernungen

Restaurant Rama
Indische Spezialitäten seit 1981
Täglich geöffnet
von 11:30 – 14:30 Uhr
und 17:30 – 23:00 Uhr
restaurant-rama.de

ProMount
Auto·Technik·Reifen
AUTO GLAS
Ihre freie Kfz Meisterwerkstatt
ProMount - Lilienthalstr. 11 - 85399 Hallbergmoos bei Freising
Tel: 0811-998 26 996 - Tel: 0811-299 60 110 - info@promount.de

Der Hallberger gratuliert...

Mit dem Traktor zur Trauung

Schlüter-Club eskortiert Christine und Hanse Helminger zum Standesamt

Riesenüberraschung für ein junges Brautpaar: In einem beeindruckenden Traktor-Korso hat der 1. Schlüter-Club Freising e.V. Christine und Hanse Helminger zum Standesamt eskortiert. Alles wurde klammheimlich organisiert – und der Tag für das frischvermählte Brautpaar zu einem unvergesslichen Ereignis.

„Mit so einer Überraschung haben wir nicht gerechnet!" Christine Grimm ist richtig aufgewühlt, kämpft mit den Rührungstränen und ringt nach Fassung. Gerade ist sie vom Traktor abgestiegen, zupft ihre Dirndl zurecht und schüttelt staunend den Kopf. Auch ihr Zukünftiger, Johann „Hanse" Helminger jun., dem sie gleich am Standesamt das Ja-Wort geben wird, ist berührt. Er sitzt noch mit den Zwillingen Laura und Maximilian auf dem Schlüter, schaut immer wieder ein bisserl ungläubig um sich.

Der schönste Tag im Leben: Christine und Hanse Helminger fuhren mit ihren Kindern Laura und Maximilian vor dem Standesamt vor.

Eine Riesenüberraschung hatten die Freunde vom Schlüter-Club organisiert: Mit ihren historischen Landmaschinen begleiteten sie das Brautpaar zum Rathaus.

Familie mit dem Schlüter-Gen

Währenddessen formiert sich auf dem Rasen hinter dem Hallbergmooser Rathaus eine langes Spalier der historischen Schlüter-Landmaschinen. Das ist auch der Grund dafür, warum das Brautpaar so überwältigt ist: Die Freunde vom 1. Schlüter-Club Freising e.V. haben klammheimlich eine Riesenüberraschung vorbereitet: Mit ihren liebevoll hergerichteten Fahrzeugen sind sie auf dem Hof des Goldacher Gemüsebauern und seiner Verlobten vorgefahren. Der Bräutigam ist, genauso wie sein Vater, seit vielen Jahren im Vereinsvorstand, der Schlüterclub quasi die zweite Heimat der Familie.

Angeführt vom Brautpaar und seinen Kindern ging's dann im Korso von Goldach in die

Malerbetrieb
Martin Eichenseher
Ausführung aller Malerarbeiten
Fassadengestaltung
Theresienstraße 28 • 85399 Hallbergmoos
Telefon 08 11-9 51 77 • Mobil 01 70-1 80 25 58
Telefax 08 11-9 98 66 76

Ihr Mercedes-Benz Partner in Freising
PKW, Geländewagen und Transporter
Neuwagenvermittlung
Geschäftswagen und Jahreswagen
Kundendienst und Reparatur –
Karosserieinstandsetzung Originalteile –
Abgasuntersuchung
Hauptuntersuchung (§29 StVZO)
durchgeführt durch externe
Prüfungsingenieure der amtlich anerkannten
Überwachungsorganisation DEKRA
im Haus.
Wir sind auch am Samstag zwischen
8.00 und 12.00 Uhr für Sie da.
Mercedes-Benz
Karl Kammermeier-GmbH & Co. KG
Autorisierter Mercedes-Benz Service
und Vermittlung
Mainburger Str. 4 • 85356 Freising
Tel. 0 81 61/9 70 80, Fax 97 08 30
www.autohaus-kammermeier.de

Ortsmitte. Bei strahlendem Sonnenschein, am Straßenrand winkten Passanten dem freudestrahlenden Brautpaar zu.

Standesbeamtin sperrt extra das Rathaus auf

Das Glück perfekt machte Standesbeamtin Sonja Perzl: Eigentlich wäre das Rathaus am Brückentag nach Fronleichnam zugesperrt gewesen. Aber für das Brautpaar machte Perzl Überstunden und sorgte für eine wunderschöne Trauung im Familienkreis. Anschließend ging's im Korso zur Feier im Gasthof Neuwirt. Und noch Tage danach schwärmt die Braut von diesem einzigartigen Erlebnis. Der Wirt habe das, so sagt sie, super organisiert, Corona-Regeln und Feiern ließen sich wunderbar in Einklang bringen.

Traumhochzeit trotz Corona-Einschränkungen

„Es war gigantisch. Eine schönere Hochzeit hätte man sich nicht vorstellen können", dankt Christine Helminger all jenen, die den Tag zu etwas so Besonderem haben werden lassen. Das Paar bereut keine Minute lang die Entscheidung, trotz der Einschränkungen geheiratet zu haben. Auch wenn man tatsächlich überlegt hatte, den Termin zu verschieben. Verschoben ist lediglich die Hochzeitsreise nach Österreich. Da wartet das frisch vermählte Ehepaar noch auf einen günstigen Zeitpunkt. *(Text / Fotos: eoe)*

Maler- und Kirchenmalerbetrieb

Manfred Kürzinger

Manfred Kürzinger GmbH
Erdinger Straße 102
85356 Freising

Telefon 0 81 61 - 9 20 39
Telefax 0 81 61 - 4 23 80

kuerzingergmbh@t-online.de
www.kuerzinger-gmbh.de

IMPRESSUM

Herausgeber:
HaasMedia – Verlag & Agentur für Printmedien,
Angelika Haas
Weidenweg 5A, 85459 Berglern
Telefon 0 87 62-73 83 793, Telefax 0 87 62-73 83 794
E-Mail: info@haasverlag.de • www.hallberger.de

Redaktionsleitung:
Gerhard Haas (V.i.S.d.P.) – Verlagsanschrift
DER HALLBERGER erscheint 14-täglich und wird kostenlos an die Haushalte in Hallbergmoos und Goldach verteilt. Die Artikel erscheinen unter der ausschließlichen Verantwortlichkeit der Autoren und stellen nicht in jedem Fall die Meinung des Herausgebers dar. Für unverlangt eingesandte Manuskripte und Fotos (Kürzel: gra) wird keine Gewähr übernommen, diese werden auch nicht zurückgesandt.

Redaktionsmitarbeiter:
Eva Oestereich (eoe), Sabina Brosch (sab), Anton Schweißgut (as), Gerhard Haas (ha), Bert Brosch (bb), Redaktion (red).

Fotos: Eva Oestereich, Gerhard Haas, Sabina Brosch.

Herstellung:
HaasMedia – Verlag & Agentur für Printmedien
Nachdruck und Vervielfältigung jeder Art von Bild und Text, sowie der von uns gestalteten Anzeigen ist nicht gestattet.

Erscheinungsweise: 14-täglich, mittwochs
Auflage: 4850 Stück

Ein toller Anblick: In Reih und Glied standen die Schlüter Spalier.

Herzlichen Glückwunsch

Aus aktuellem Anlass können leider keine Geburtstagsbesuche stattfinden!

Trotzdem möchte ich es mir nicht nehmen lassen, unseren Jubilaren,

Frau Ingeborg Rottmoser
zum 85. Geburtstag

Frau Frieda Häuslmeir
zum 85. Geburtstag

Herrn Gottfried Maiberger
zum 85. Geburtstag

Frau Magdalena Schäfer
zum 90. Geburtstag

Herrn Franz Moll zum 80. Geburtstag

Frau Gisela und Siegfried Wasle
zum 50. Hochzeitstag und

Frau Magdalena und
Herrn Wilhelm Neubauer
zum 50. Hochzeitstag

herzlich zu gratulieren und Ihnen viel Gesundheit, Frohsinn, Glück und alles Gute zu wünschen.

Ihr

Harald Reents
Erster Bürgermeister

AVANTI® SERVICE GMBH
www.avanti-reinigung.de
• Gebäudereinigung
• Glas- Fassadenreinigung
• Treppenhausreinigung
• Tiefgaragenreinigung
Avanti Service GmbH · Hauptstr. 8 · 85737 Ismaning
Tel.: +49 (0)89 96 28 97 93 · Fax: +49 (0)89 96 28 97 94

Kindergarten Sonnenschein:

Highlights in der Coronakrise

Seit kurzem sorgen im Garten des AWO Kindergarten Sonnenschein fünf „eyechatcher" sowohl bei den Kindern als auch beim pädagogischen Fachpersonal für Aufsehen: Eine Tankstelle, Outdoor-Küche und ein Pferd aus Holz, eine Fahne mit dem Schriftzug „Kindergarten Sonnenschein" sowie eine neue Eisdielengarnitur mit zahlreichem Zubehör wie beispielsweise einem mobilen Eiswagen und einer Eis-Theke.

Am liebsten würde gerade jeder gerne zeitgleich mit den neuen Errungenschaften spielen: Fahrzeuge betanken, etwas kochen, reiten oder Eistüten verteilen. Zu verdanken haben die Kinder die neuen Spielschätze für den Garten dem Elternbeirat als auch dem Förderverein des Kindergartens ebenso wie den Vätern vom Väter-Kind-Zelten. An einem Feiertag hatte sich der Förderverein getroffen und die Eisdiele aufgebaut. Die Kinder haben bereits jetzt große Freude daran! Der Kindergarten Sonnenschein sagt seinem Elternbeirat, seinem Förderverein sowie den Vätern vom Väter-Kind-Zelten auf diesem Weg „Vielen herzlichen Dank" für die großzügige Spende. *(gra)*

Tierklinik Neufahrn

Fachkompetenz und Erfahrung im Dienste Ihres Lieblings

Neben unserer täglichen Kleintiersprechstunde bieten wir weitere Untersuchungen an wie:

– Blut-, Urin- und Kotuntersuchungen im eigenen Labor
– Ultraschall – EKG – digitales Röntgen
– Endoskopische Untersuchungen – Futtermittelberatung

Wir führen sämtliche Operationen im Bereich Weichteile und Orthopädie durch und haben selbstverständlich die Möglichkeit der liebevollen stationären Betreuung und Unterbringung.

Wir sind: Montag bis Freitag von 11.00 – 13.00 und 16.00 – 19.00 Uhr
Samstag und Sonntag für dringende Fälle von 11.00 – 13.00 Uhr für Sie da.
Außerdem sind wir rund um die Uhr für Notfälle erreichbar.

Tierklinik Neufahrn • **Leitung: Dr. med. vet. F.X. Wittmann**
Neufahrner Str. 14c • 85375 Neufahrn-Mintraching/Grüneck • www.tierklinik-neufahrn.de

Um längere Wartezeiten zu vermeiden, bitten wir Sie um Terminvereinbarung. **Tel. 0 81 65 / 6 10 44 und 6 10 45.**

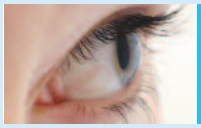

HINGESCHAUT

Falsch verstandene Fanliebe

Spur der Schmierereien zieht sich durch die ganze Gemeinde

Die TSV 1860-Schmierereien im Goldachpark (DER HALLBERGER berichtete) sind nur der hässliche Höhepunkt in einer langen Serie: Seit mindestens einem Jahr treiben ein oder mehrere Täter in Hallbergmoos ihr Unwesen und verschandeln Bushäuschen, Trafohäuschen, Ampeln, Brücken, Bauwerke oder Garagen.

Die Spur der falsch verstandenen Fan-Liebe zieht sich durch den ganzen Ort (siehe Fotostrecke). Für sachdienliche Hinweise, die zur Ergreifung des Täters / der Täter hat die Gemeinde im jüngsten Fall (Goldachpark) eine Belohnung von 500 Euro ausgesetzt. Und natürlich Strafanzeige bei der Polizei erstattet. Die Ermittlungen laufen im Rathaus auf Hochtouren.

Informationen bitte per E-Mail (ordnungsamt@hallbergmoos.de) oder telefonisch (Tel. 0811 / 55 22 318) an das Ordnungsamt der Gemeinde. Dort kann sich auch jeder hinwenden, wer den neuesten Fall von Vandalismus beobachtet hat: Auf Höhe des Mittermeierwegs wurden Absperrungen in die Goldach geworfen, die bis in die Kochstraße trieben und schließlich vom Bauhof geborgen wurden.

(Text: eoe / Fotos: eoe, gra)

ULTRAS

bayernwerk
1860

1860

1860

TSV 60

1860

1860

Aquädukt in der Auenstraße

Für einiges Aufsehen hat dieser Tage eine Installation in der Auenstraße gesorgt. Über und entlang der Straße spannt sich meterweit eine Rohrkonstruktion. Dabei handelt es sich, wie mancher Nachbar oder Passant sich gewünscht hätte, leider nicht um eine Weißbier-Pipeline. Vielmehr ist es ein „Aquädukt", das ein privater Bauherr installieren musste, um den Wassermassen auf der Baustelle Herr zu werden. *(Text / Fotos: eoe)*

Kfz Egger
ehem. KFZ Prechtl
Inh. Peter Egger
Kfz-Reparaturen für alle Fahrzeugtypen!
Mathildenstraße 30
85399 Hallbergmoos
Telefon 08 11/99 87 913
Fax 08 11/99 87 963
info@kfz-prechtl.de www.kfz-prechtl.de

Selbst gepflückt schmeckt's am besten

Aus dem Vollen schöpfen können derzeit Erdbeer-Fans: Die süßen, roten Früchtchen sind gerade auf dem Erdbeerfeld von Werner und Gabi Ippisch am Garchinger Weg herangereift – und warten darauf, gepflückt zu werden. Die Gelegenheit, ihr Körbchen zu füllen nutzte auch Karin Abstreiter. Was sie daraus macht? „Marmelade natürlich!" Und am Wochenende will sie wiederkommen, um für den Erdbeerkuchen und eine Quarkspeise Nachschub zu holen. Eine Attraktion ist das Erdbeerfeld auch für Kinder: Weil man da natürlich nicht nur sammeln, sondern auch eine vitaminreiche Extraportion naschen kann. *(Text / Foto: eoe)*

CLEANINGDUCK
BLUNCK
DIENSTLEISTUNGEN
24-Stunden-Notdienst, auch Sonn- und Feiertags
Gebührenfrei unter 0800 - 096 96 45
Rohr- und Kanalreinigung, Kanalsanierung
TV-Kanaluntersuchung, Kanaldruckprüfung
Grubenentleerung, Hebeanlagenservice
Tiefgaragenentsorgung, Sondermüllabfuhr
Wartung von Öl-, Benzin und Fettabscheidern
Dichtigkeitsprüfungen
Installation, Sanierung
Cleaningduck Blunck GmbH
Tel.: 089 - 96 96 45
Fax: 089 - 96 46 43
www.cleaningduck.de

MiBiKids:

Anmeldung für das neue Schuljahr

Beim Verein MiBiKids e.V. läuft die Kursplanung für das neue Schuljahr auf Hochtouren. Angeboten werden ab Oktober wieder wöchentliche Deutschfördergruppen für Kindergarten- und Schulkinder mit Migrationshintergrund, die noch Unterstützung bei der deutschen Sprache brauchen. Die Förderung in Kleingruppen beginnt bereits spielerisch im Kindergartenalter; die kleinsten Teilnehmer sind etwa 4 Jahre alt. In den „Zuzügler"-Gruppen werden altersübergreifend Sprachanfänger gefördert, die Deutsch erst seit weniger als einem Jahr lernen. Die Grundschulgruppen (1. – 4. Klasse) sind für Kinder mit Migrationshintergrund, die Deutsch als Erst- oder Zweitsprache mündlich zwar gut beherrschen, aber Unterstützung bei Grammatik, Leseverständnis oder Rechtschreibung brauchen. Die Förderung kostet pro Schuljahr einmalig 15 € für Kindergartenkinder/25 € für Schulkinder. Mit diesem Beitrag wird das Unterrichtsmaterial finanziert.

An der MiBiKids-Förderung nehmen Kinder aus dem ganzen Landkreis teil. So ist MiBiKids an fast allen Grundschulen und in Pfarrheimen in Freising, Neufahrn, Moosburg, Nandlstadt und Hallbergmoos vertreten.

Anmeldungen

In Hallbergmoos erfolgt die Anmeldung unter hallbergmoos@mibikids.de oder über die Grundschule.

Wieder angemeldet werden müssen auch jene Kinder, die heuer schon in einer MiBiKids-Gruppe waren. Die weitere Teilnahme im neuen Schuljahr ist also nicht automatisch! Generell gilt: Wer sich noch vor den Sommerferien anmeldet, erhält im Allgemeinen auch einen Platz in einer Fördergruppe. „Anmeldungen sind zwar auch noch im September und im Laufe des weiteren Schuljahres möglich, aber mitunter sind die Gruppen dann schon voll", sagt Vereinsvorsitzender Samuel Fosso.

Eine Vorführung durch MiBiKids Teilnehmer.

GruppenleiterInnen dringend gesucht!

Die Betreuung unserer Deutschfördergruppen übernehmen jeweils 1 – 2 ehrenamtliche GruppenleiterInnen. Nicht wenige davon sind aktive oder ehemalige Lehrer oder auch Lehramtsstudenten im Referendariat. Eine pädagogische Ausbildung ist aber nicht zwingend; Spaß an der Wissensvermittlung und an der Arbeit mit Kindern stehen im Vordergrund. So sind beim Verein auch viele GruppenleiterInnen gerade als Abwechslung zu ihrem „normalen" Beruf nachmittags aktiv. Oder einige Schüler und Studenten bessern durch die Aufwandsentschädigung (immerhin 15 €/h steuerfrei) ihren Lebensunterhalt oder das Taschengeld auf. Wenn Sie Interesse haben und 1 – 2 h pro Woche nachmittags Zeit zur Verfügung, melden Sie sich gern beim Verein, denn Gruppenleiterinnen werden an allen Standorten, Hallbergmoos, Neufahrn, Nandlstadt, Freising und Moosburg wieder dringend gesucht.

Mehr Informationen unter: www.mibikids.de, verwaltung@mibikids.de *(gra)*

LACK+KAROSSERIE FACHBETRIEB MS MICHAEL SPAR
Fahrzeuglackierung
Sonderlackierung
Unfallinstandsetzung
Industrielackierung
Motorradlackierung
Restaurierung von Old- und Youngtimern
Grünecker Straße 15
85399 Hallbergmoos
Telefon 08 11/32 45
Fax 08 11/9 50 38
buero@lackererei-spar.de
www.lackererei-spar.de

TÜREN & FENSTER GAISER
BERATUNG · VERKAUF · MONTAGE
Fenster Haustüren
Innentüren Rollladen
Insektenschutzgitter
Freisinger Straße 33
85399 Hallbergmoos
info@tueren-fenster-gaiser.de
Telefon: +49 811 9966578
Mobil: +49 179 4674416
www.tueren-fenster-gaiser.de

NACHBAR FLUGHAFEN

Lufthansa-Beschäftigte demonstrieren für Rettungspaket

Am Flughafen München haben am Mittwoch (24. Juni) hunderte Lufthansa-Beschäftigte – Flugbegleiter, Piloten, Techniker und Bodenpersonal – für das geplante Rettungspaket demonstriert. Wie 128.000 ihrer Kollegen weltweit bangen auch die Münchner Lufthanseaten um ihre Arbeitsplätze und Existenz. Mit gelben Warnwesten, Schildern und einem vielstimmigen Chor „Über den Wolken" (Reinhard Mey) riefen sie zur Rettung des durch die Corona-Krise angeschlagenen Kranichs auf.

Der Bund will mit einem 9-Milliarden-Euro-Paket helfen, über das die Aktionär-Hauptversammlung am darauffolgenden Donnerstag abstimmen sollte. Die Vereinbarung drohte zu platzen, nachdem der Münchner Großaktionär Heinz Hermann Thiele sich kritisch gegenüber einer Staatsbeteiligung geäußert hatte. Dann hätte der Deutschen Lufthansa die Insolvenz gedroht.

In der Hauptversammlung gaben die Aktionäre letztlich grünes Licht – und stimmten mit 98,04 Prozent für den Einstieg des Bundes.

(Text: eoe / Foto: Andrea Purmann)

Wir drucken Ihre Fotos auf Acrylglas

Acrylglas verleiht Ihren Fotos eine hohe Brillanz. Dekorieren Sie ihre Wohn- oder Büroräume mit selbstgestalteten Acrylglas-Bildern in individuellen Größen.

Acrylglas verwandelt Ihre Bilder in herrliche Wanddekorationen und eignet sich ebenfalls hervorragend für den Einsatz als edles Firmenschild im Innen- und Außenbereich.

HaasMedia
Verlag & Agentur für Printmedien
Weidenweg 5A • 85459 Berglern
Tel. 0 87 62-73 83 793
info@haasverlag.de

NACHBAR FLUGHAFEN

DHL Express baut neues Gateway

Neues Frachtgebäude mit über 8.000 qm Bruttogeschossfläche

DHL Express Deutschland und die Flughafen München GmbH (FMG) haben einen Vertrag über die Realisierung eines neuen Frachtgebäudes am Münchner Airport abgeschlossen. Der Neubau wird auf der Fläche der heutigen Parkplätze P 80 und P 80 West entstehen und eine Bruttogeschossfläche von mehr als 8.000 Quadratmetern umfassen. Erstmals erfolgte die Vertragsunterzeichnung der Partner digital und trug damit den aktuellen Einschränkungen Rechnung. DHL Express plant, errichtet und betreibt das neue Gebäude und pachtet dafür das Grundstück von der FMG. Gegenwärtig verfügt das Unternehmen bereits im bestehenden Frachtzentrum des Münchner Flughafens als Mieter über eine Hallenfläche. Die Inbetriebnahme des eigenen und sechsmal größeren Standortes ist für 2022 geplant.

In den vergangenen Jahren verzeichnete DHL Express an seinem Münchner Gateway einen starken Anstieg der Import- und Exportmenge. „Mit diesem Wachstum konnte das bisherige Gebäude nicht mithalten“, erläutert Markus Reckling, Managing Director DHL Express Deutschland, die Notwendigkeit des 70 Millionen Euro schweren Investitionsprojekts. „Nachdem wir im letzten Jahr bereits unser Service Center in Unterschleißheim für 13 Millionen Euro modernisiert und erweitert haben, ist der Neubau unseres Gateways am Flughafen der nächste Schritt des Infrastrukturplans, mit dem wir uns klar zu unserer Präsenz in der Region München bekennen. Auch in der momentan schwierigen wirtschaftlichen Lage investieren wir weiter konsequent in den Service für unsere Kunden, der für uns oberste Priorität hat.“ Das neue Gateway wird über einen direkten Airside-Zugang und zwei sogenannte PUD-Finger (Pick-up und Delivery) verfügen. An diesen können bis zu 65 Zustellfahrzeuge gleichzeitig abgefertigt werden. Das führt zu einem zeitlichen Vorteil bei Abholung und Zustellung insbesondere für Kunden der Region Landsberg-Ingolstadt.

Zudem wird die neue Station die Sicherheitsanforderungen der Transported Asset Protection Association (TAPA) erfüllen und die weltweit anerkannte Zertifizierung TAPA Klasse A als höchste Sicherheitsstufe im Lufttransport erhalten. Flughafenchef Jost Lammers begrüßt die Entscheidung des Express-Dienstleisters, am Flughafen München konsequent auf Wachstum zu setzen: „Das ist gerade in diesen für die Luftfahrt so schwierigen Zeiten ein wichtiges Signal und ein großer Vertrauensbeweis für den Standort München. Das verstärkte Engagement von DHL Express wird unser Profil als Logistikstandort schärfen und erhebliche Impulse für den Luftfrachtverkehr liefern. *(gra)*

Terminal 1 nimmt Betrieb wieder auf

In den Bereichen C, D und E wird ab dem 8. Juli wieder abgefertigt

Das infolge der Coronakrise vorübergehend für den Passagierbetrieb gesperrte Terminal 1 des Münchner Flughafens soll den Fluggästen in Kürze wieder zur Verfügung stehen. Am 8. Juli werden zunächst die Terminalbereiche C, D und E wieder in Betrieb genommen. Abfliegende Fluggäste können dann in den Bereichen C und D wieder einchecken und werden anschließend über die Sicherheitskontrollen zu ihren jeweiligen Gates in den Abflugbereichen C und D geführt. Ankommende Passagiere werden über die Ankunftsbereiche C, D und E geleitet.

Alle Abfertigungsbereiche im Terminal 1, die nun wieder reaktiviert werden, sind mit Bodenmarkierungen, Trennscheiben, Informationsplakaten, Spendern für Handdesinfektionsmittel und anderen für den Infektionsschutz relevanten Serviceangeboten ausgestattet worden. Alle Reisenden müssen beim Betreten des Terminals eine Mund-Nasen-Bedeckung tragen. Damit ist auch im Terminal 1 wie bereits im Terminal 2 sichergestellt, dass die Reisenden während ihres Aufenthalts am Münchner Flughafen keiner erhöhten Ansteckungsgefahr ausgesetzt sind. Die meisten der vor der Schließung des Abfertigungsgebäudes hier angesiedelten Airlines werden ab dem 8. Juli wieder ins Terminal 1 zurückkehren. Lediglich die Eurowings, Qatar Airways, Tuifly, SunExpress und Pegasus Airlines bleiben zunächst noch im Terminal 2 des Münchner Flughafens. Das Check-in für alle Flüge dieser Fluggesellschaften findet weiterhin im Zentralbereich Z statt.

Dass die Kapazitäten des Terminals 1 mittlerweile wieder gebraucht werden, liegt daran, dass immer mehr Flugverbindungen ab München wieder aufgenommen werden. Inzwischen werden am Flughafen München täglich knapp 200 Starts und Landungen im Passagier- und Frachtverkehr durchgeführt. Das Passagieraufkommen liegt bei stetig steigender Tendenz mittlerweile bei rund 10.000 Fluggästen pro Tag. Die nächste Welle an Wiederaufnahmen wird im kommenden Monat erwartet. So werden im Juli die Lufthansa, United Airlines, Emirates und Etihad Airways mehrere Langstrecken ab München, die in den vergangenen Monaten nicht geflogen wurden, wieder aufnehmen. Air Canada ist bereits seit heute wieder auf der Strecke von München nach Toronto im Einsatz. Das touristische Angebot wird durch Lufthansa, Condor und Tuifly im Juli ebenfalls deutlich ausgeweitet. Insgesamt werden ab Anfang Juli voraussichtlich mehr als 250 Flugbewegungen pro Tag in München stattfinden. Die bayerische Landeshauptstadt ist in der ersten Julihälfte auf dem Luftweg weltweit wieder mit mehr als 120 Zielen verbunden.

Flughafenchef Jost Lammers macht sich hier ein Bild von der langsamen Rückkehr zur Normalität.

(Text: FMG/Foto: Stephan Görlich)

KATHOLISCHER PFARRVERBAND HALLBERGMOOS

VERSCHIEDENES

Messe verstorbener Mitglieder
Am Samstag, 11. Juli, 19.00 Uhr, findet in der Herz-Jesu-Kirche eine Messe für die verstorbenen Mitglieder der kath. Frauen Goldach statt.

Ab sofort besteht während des Aufenthalts am Platz in den Kirchen **keine Maskenpflicht** mehr. Dazu Pfarrer Gruber: „Da dabei das Missverständnis aufkommen könnte, man brauche in der Kirche gar keine Masken mehr. Das ist nicht der Fall!
Wenn man die Kirche betritt und wenn man sie verlässt, besteht nach wie vor die „Maskenpflicht"; auch wenn man zum Kommunionempfang nach vorne geht, soll die Maske getragen werden. Nur während des Aufenthaltes in der Kirchenbank kann man (– man muss es nicht –) die Maske abnehmen bzw. von Mund und Nase abziehen – solange bis man sich wieder vom Platz wegbewegt.

Anmeldung zur Firmung am Dienstag, **30.6.** und Donnerstag, **2.7.** jeweils von 15.00 – 17.30 Uhr im Pfarramt Theresienstraße 4.

Infoelternabend zur Erstkommunion am Donnerstag, **9.7.** um 20.00 Uhr, in der Herz Jesu Kirche Goldach, Hauptstraße 58.

Kindergottesdienste für die Erstkommunionkinder, aufgeteilt in 2 Gruppen, am Samstag, **11.7.** um 14.30 Uhr, und 16.00 Uhr, in der Herz Jesu Kirche Goldach, Hauptstraße 58.

Firmelternabend am Freitag, **17.7.** um 20.00 Uhr, in der Herz Jesu Kirche Goldach, Hauptstraße 58.

1. Treffen für alle Firmlinge am Samstag, **18.7**. um 10.00 Uhr, in der Klosterkirche in Birkeneck, anschließend Treffen in kleinen Einheiten.

SPORT

Statt Hopfazupfa oder Foto-Challenge lieber für den guten Zweck gesammelt

Sie selbst nennen sich „der Rest“, gemeint ist aber die Dritte Herren des VfB Hallbergmoos. Das Team von Trainergespann Robert Kühnel und Basti Gaiser zeichnet sich besonders durch seinen Zusammenhalt und viel Gemeinschaftssinn aus.

Bis zur Winterpause halfen sie bei der Zweiten aus und erhielten mit Hilfe der Alten Herren des VfB den Spielbetrieb in der Reserve wie auch in ihrem Team mit einigen Verlusten aufrecht. Fast alle sind richtige „waschechte Hallberger“, die schon seit Kindesbeinen sich aus den Juniorenmannschaften kennen und als es zum Corona-Lockdown kam wollten sie auch etwas unternehmen. So schlug Florian Schmidt – Kapitän der Dritten – vor, einen Samstag beim „Hopfazupfa“ zu helfen, doch ihr Anliegen konnten sie nicht verwirklichen, da man keinen Bedarf für eine eintägige Hilfe von einem Fußballteam hatte. Die Einarbeitungszeit und der Nutzen aus dieser einmaligen Aktion sei zu gering erhielt man zur Auskunft.

Als dann die „Challenges“ durch die gemeinsamen Mannschaftsmedien geisterten, hatte Tobias (Giggal) Kopp die zündende Idee. Statt für eine Challenge alte Fußballbilder aus der Jugend hoch zu laden, wollte er sich den ganzen „Schmarrn“ lieber sparen und stattdessen für einen guten Zweck etwas spenden (alte Bilder hat er am Ende trotzdem rausgesucht). So kam eine Spendenaktion unter den Spielern der Dritten ins Laufen, von der nun die Tafel in Hallbergmoos profitiert. Denn auch dank großzügiger Spenden der Trainer wurden insgesamt 600 Euro gesammelt, die am Donnerstag, 18. Juni, Markus Kätzlmeier, der sich federführend um die Spendenaktion kümmerte, per Scheck der Leiterin der Tafel Tanja Voges im Garten der Nachbarschaftshilfe überreichte. Diese begrüßte die anwesenden jungen Männer hocherfreut, denn den Eingang des Geldes hatte sie schon auf dem Konto der Nachbarschaftshilfe verzeichnen können. Die Spende, so Voges würde man einsetzten um Schul- und Lernmaterialien anzuschaffen, um Fahrkarten zu kaufen oder um jungen Menschen bei Bewerbungen zu helfen.

Die ehrenamtliche Leiterin der Tafel nahm sich auch Zeit um über die Arbeit der Tafel zu berichten und erklärte, dass sie und ihre Helfer stolz seien, in Zeiten der Corona-Krise den Betrieb der Einrichtung mit einem guten Hygienekonzept aufrecht gehalten zu haben. Nur Mauern und Hallbergmoos hätten die Türen für diejenigen, die die Hilfe dringend nötig hatten, geöffnet gelassen und deshalb sei sie allen sehr dankbar, die dabei mitgezogen hätten. Dabei wies sie lächelnd auf ein kleines Bäumchen, das im Garten der Nachbarschaftshilfe in einem Topf eingepflanzt stand. „Dieses Bäumchen ist für mich etwas besonderes“, so Voges, „wir haben es zu Anfang der Krise aus einem Geschäft bekommen als es eigentlich, weil es unansehnlich war, weggeworfen werden sollte. Doch wie auch unsere Tafel hat es die Krise gut überstanden und heißt nun bei uns „Überlebensbaum“. Wenn alles gut geht werden wir im August ein kleine Dankesfeier mit all unseren Helfern feiern und dieser kleine Baum wird dann von uns als besondere Erinnerung an diese Bewährungszeit im Garten einen Ehrenplatz erhalten und eingepflanzt werden. *(gra)*

Rechtsanwalt
FA f. Strafrecht
ANWALTSKANZLEI
Anwaltskanzlei
Walter M. Huber
Rechtsanwalt - Fachanwalt - Insolvenzverwalter
Freising - Obere Hauptstraße10
☎ 08161-53 88 90
www.RA-Huber.de

ACHTUNG – neue Kontaktdaten für den HALLBERGER!

Durch die Übergabe der Ortszeitung Der HALLBERGER an die neue Herausgeberin, Frau Eva Oestereich zum 1. Juli 2020 ändern sich die Kontaktdaten für die Anzeigenannahme und Einsendung von Berichten und Fotos wie folgt:

Anzeigenannahme: Anzeigen@hallberger.de

Redaktionelle Beitrage: Redaktion@hallberger.de

Neue Redaktionsanschrift ab 1. Juli 2020:
Eva Oestereich, Schlehenweg 6 • 85399 Hallbergmoos • Tel. 0811 / 99 89 042
Fax 0811 / 99 89 045 • E-Mail: info@hallberger.de • www.hallberger.de
Facebook: https://www.facebook.com/Der-Hallberger

STELLENMARKT

GEMEINDE HALLBERGMOOS

Die Gemeinde Hallbergmoos (ca. 11.500 Einwohner) sucht zum nächstmöglichen Zeitpunkt einen

Gärtner (m/w/d)

Aufgabengebiet:
- Unterhaltung und Pflege der gemeindlichen Rasen-, Gehölz- und Beetflächen
- Gehölz- und Baumschnitt
- Pflanzarbeiten
- Straßenreinigung und Reinigung öffentlicher Plätze und Anlagen
- flexible Mitarbeit bei allen sonstigen Aufgaben am Bauhof
- Winterdienst mit Rufbereitschaft

Erwartet werden:
- abgeschlossene Berufsausbildung als Gärtner (m/w/d) oder in einem handwerklichen Beruf mit einschlägiger Berufserfahrung im Gartenbau
- Befähigung zum Bedienen und Führen aller für die Tätigkeit im Gartenbau erforderlichen Maschinen, Geräte und Werkzeuge
- sicheres, freundliches und verbindliches Auftreten, gute Deutschkenntnisse
- Teamfähigkeit
- Bereitschaft zu Wochenend- und Nachtarbeit im Rahmen des Winterdienstes
- Führerschein der Klasse B; BE wäre wünschenswert
- Bereitschaft zum Erwerb des Führerscheins der Klasse CE (Kostenübernahme durch die Gemeinde)
- uneingeschränkte körperliche Leistungsfähigkeit und Belastbarkeit

Wir bieten:
- unbefristetes Arbeitsverhältnis in Vollzeit mit Jahresarbeitszeitkonto, eine Beschäftigung in Teilzeit ist grundsätzlich möglich
- eine abwechslungsreiche und selbstständige Tätigkeit in einem kollegialen Arbeitsumfeld
- eine leistungsgerechte Vergütung nach Entgeltgruppe 5 TVöD zzgl. tariflicher Zuschläge
- Zahlung einer Großraumzulage München in Höhe von 270,– Euro monatlich
- Leistungsentgelt
- attraktive betriebliche Altersvorsorge
- Gewährung eines mtl. steuerfreien Sachbezugs in Form von Hallbergschecks
- großzügige Fortbildungsmöglichkeiten zur persönlichen und fachlichen Weiterbildung

Auskünfte zum ausgeschriebenen Aufgabenbereich erteilt Ihnen gern der stellv. Leiter des Bauhofes, Herr Wantscher, unter 0811-3700.

Ihre vollständigen Bewerbungsunterlagen richten Sie bitte bis **20.07.2020** an das Personalwesen der Gemeinde Hallbergmoos, Rathausplatz 1, 85399 Hallbergmoos, auch per E-Mail als pdf in **einer Datei** zusammengefasst und **nicht über 10 MB** an bewerbung@hallbergmoos.de.

Bei Bewerbungen per E-Mail ist zwingend im Betreff das Aktenzeichen PW-P9-2020 anzugeben. Bitte beachten Sie unsere Datenschutzhinweise im Zusammenhang mit Bewerbungsverfahren auf unserer Homepage.

Suche Student/in mit Schwerpunkt Marketing & Begeisterung, sowie sehr guten Deutschkenntnissen, als Mini-Jobber. Telefon 01 51-59 94 98 75

Kleinanzeigenannahme
info@hallberger.de
oder Tel. 0811-99 89 042

VERSCHIEDENES

EDV-Beratung M A I T H
Computer-Service, Reparatur und Verkauf, Internet – Einstellen von TV-Geräten, Einrichten von Smartphones und Tablets. Tel. 08165/6457 42, www.maith-edv.de

HANS MIKESCH
Ihr Partner für
Heizöl – Diesel – Schmierstoffe
Telefon 08 11-36 46

Schlüssel- u. Aufsperrservice
Fahrradverkauf und -Reparaturen
Eisenwaren Mikesch, 08 11-24 60

Fensterreinigung Brandhuber gewerblich und privat.
Telefon 0 81 22 / 1 86 64

Renovierungsmaterial, Wand- u. Abtönfarben, Lacke u. Lasuren, Abklebebänder, Rollen u. Pinsel, Abbeize, Spachteln u. Kellen u.v.m.
Eisenwaren Mikesch, Inh. Cornelia Grundner

Fußpflege, Termine nach Vereinbarung. Vierthaler-Peer, Tel. 08 11-89 40

Kohlensäure für Wassersprudler
Eisenwaren Mikesch, Goldach.

N71 Hairdesign
bietet ab sofort Hausbesuche für Damen. Tel. 01 77-5 06 16 08.

Fußpflege! Brigitte Hareiter, Rampfweg 3
Termine unter Telefon 08 11-99 33 909

Batterien und Knopfzellen für Uhren mit Tausch. Eisenwaren Mikesch

Dirndl, Trachtenmode, Hochzeitsdirndl aus eigener Herstellung
NEU ab Ende Juli:
Laden in der Bahnhofstr. 17, Eching
01 57-50 11 49 77, kontakt@dilommi.de
www.dilommi.de

IMMOBILIEN

GAMMA

Ihr Partner für Verkauf und Vermietung von Wohnungen

Ihr Ansprechpartner: Kerstin Hartmann-Herrle
Neu: Wilhelmstr. 12, 85399 Hallbergmoos
Tel.: 08 11-99 86 59-0, Fax 08 11-99 86 59-11
kerstinhartmann@gammaimmo.de

4-Zimmer-Wohnung, 96 qm, Wohnküche, Balkon, Garage, Kaltmiete 900,– € + 200,– € NK, möglichst älteres Paar oder Wohngemeinschaft mit 2 Flugbegleiterinnen, ab 1.8., Tel. 0176-60 89 65 35

Neubau von 6 Doppelhaushälften mit Garage und KFZ-Stellplatz

Rupprechtstraße 7 • 85399 Hallbergmoos

- schlüsselfertig direkt vom Bauträger
- Baubeginn Herbst 2020
- Wohnfläche 145,21 m²
- Grundstücksgrößen 258,72 m² – 298,42 m²
- Kaufpreis ab 975.000 €

- ✔ massive Ziegelbauweise
- ✔ offene Küche
- ✔ Kunststofffenster mit 3-fach Verglasung
- ✔ voll unterkellert

- ✔ hochwertiges Schiebeelement
- ✔ Fußbodenheizung
- ✔ Garten und Terrasse in Südausrichtung
- ✔ kontrollierte Be- und Entlüftungsanlage

Exposé, Preisliste und detaillierte Baubeschreibung direkt beim Bauträger anfordern:

SCHREIBER WOHNBAU

Schreiber Wohn- & Gewerbebau GmbH
Gewerbepark 12 • 85402 Kranzberg
Tel. 0 81 66 - 99 88 420
Mobil 01 72 - 89 11 375
info@schreiber-wohnbau.de

www.wohnwelt-immobilien.de

WOHNWELT IMMOBILIEN

Endlich entspannt verkaufen.

- ✔ 360°-Panorama-Rundgang online
- ✔ Optimale Darstellung Ihres Objekts
- ✔ Weniger „Besichtigungs-Touristen“
- ✔ Mehr Zeit für echte Interessenten

Für Privatverkäufer von Immobilien hat die hohe Nachfrage in der Flughafenregion München einige Nachteile:
Ob der Verkauf unter Wert, die Ansetzung eines zu hohen Preises oder die Zeitverschwendung für sogenannte „Besichtigungs-Touristen“:

Bei WOHNWELT IMMOBILIEN erhalten Sie alles aus einer Hand:
Die fundierte Wertermittlung vom Profi und eine perfekte Immobilien-Präsentation mit 360°-Panorama-Rundgang. So bekommen Sie den besten Käufer für Ihr Objekt – und sparen gleichzeitig Zeit und Nerven.

Aktuelle Angebote & Gesuche:

Kauf: 4-Zi.-EG-Wohnung mit Terrasse, Neufahrn
100 m² Wfl., 4 Zi., EBK, Süd-Terrasse, EBK, Gäste-WC, Bad m. Wanne und Fußbodenhzg., Rolläden, Parkett u. Korkböden, Kellerabt., TG-Stellpl., Öl-ZH, Bj. 1978, Endenergie: 126,60 kWh/(m²*a), EVA, KP 495.000 EUR

Kauf: 3-Zi.-EG-Wohnung mit Garten, Landshut
81 m² Wfl., 3 Zi., EBK, Tageslicht-Bad m. Wanne u. Du., Fußbodenhzg., Süd-Terr.,el. Markise, Garten, 2 Duplex-Stellpl., gr. Kellerabt., Gas u. Solar Bj. 2018, Endenergie: 42,30 kWh/(m²*a), EBA, KP 459.000 EUR

Kauf: Wohnen am Pullinger Weiher
139 m² Wfl., 515 m² Grund, 4 Zi., 2 Bäder, 2 Garagen, große Süd-Terr., Kaminanschluss, Parkett, Hobbyr., Öl-ZH (Bj. 1998), Dach 1977 erneuert, Bj. 1936, Endenergie: 101,10 kWh/(m²*a), EVA, KP 690.000 EUR

Wir haben noch 18 vorgemerkte Kunden
für ein Einfamilienhaus in Hallbergmoos,
Kaufpreis bis 1,2 Mio., keine Provision für Verkäufer

Wir haben noch 30 vorgemerkte Kunden
für ein Reihenhaus/Doppelhaushälfte in Hallbergmoos,
Kaufpreis bis 0,8 Mio., keine Provision für Verkäufer

Mehr Details auf unserer Website: www.wohnwelt-immobilien.de

★★★ Immobilien-Wertermittlung vom Profi ★★★

Ihr Ansprechpartner für Hallbergmoos: Markus Weidl
E-Mail: info@wohnwelt-immobilien.de
Web: www.wohnwelt-immobilien.de

Büro Freising:
Landshuter Str. 68 · 85356 Freising
Telefon: 0 81 61/23 24 00
Telefax: 0 81 61/23 22 99

Wir sind nahezu jederzeit für Sie erreichbar:
Montag – Freitag: 7.00 – 20.00 Uhr
Samstag/Sonntag: 9.00 – 18.00 Uhr

ivd

Wir sind Mitglied im IVD. Das Markenzeichen qualifizierter Immobilienmakler, Verwalter und Sachverständiger.

IMMOBILIEN SCOUT24 5 JAHRE PREMIUM PARTNER